Sz
8232

1850

Adreßbuch

der

Haupt- und Residenzstadt

Königsberg

für

1850.

DEUTSCHES ZENTRALARCHIV
FÜR GENEALOGIE, Weißgerben/E.
ungültig
Sign.:

Unter Redaktion der Verlagshandlung.

Königsberg.
Verlag von Mangelsdorf & Klachr.
Schloß- und Münzplatz-Ecke.

1850

ungültig
book-olds.ru

S/Z 8232.

DEUTSCHE STAATS-BIBLIOTHEK BERLIN

DEUTSCHE ZENTRALARCHIV FÜR GENEALOGIE, Wo Jagstr. 11.

ungültig

Sign.

Nr. 385

Abgegeben im Tausch gegen Jg. 1882

Gedruckt bei Kiewning & Kross.

Inhalt.

1. Nachweis der Einwohner von Königsberg 1
2. Nachweis sämmtlicher Behörden, öffentlicher Institute und Gebäude, sowie der wissenswerthen Privat-Anstalten 83
3. Alphabetisches Verzeichniß der Straßen und Gassen der Stadt 98
4. Nachweis sämmtlicher Geschäfts- und Gewerbetreibenden 101
5. Nachweis der Postcourse 130

I.

Nachweis

der Einwohner von Königsberg.

Der Buchstabe F bei den Namen der Kaufleute bedeutet „Firma."

A

Abel, H. Schornsteinfegermstr., Todtengasse 27.
Abramski, A., Fleischermstr., Sackh. Hinterg. 46.
Ackermann, H. G., geb. Dirks, Oek.-Commiss.-Wwe., Sackh. 1. Wallgasse 13.
Adam, F., Sattlermstr., Altst. Langgasse 78.
Adam, C. D., Opernsänger. Tragh. Pulverstr. 8.
— W., Böttcher, Sackheim r. Str. 98.
— J., Diener, Hinter-Tragheim 23.
Adameit, E. C., Tischler, Kneiph. Tränkgasse 12.
Adami, J., Rentier, Königsstr. 78.
Adamsky, S., Kaufm., 3. Fließstr. 13. (Wohnung: Tragh. Kirchenstr. 74.)
Adelson, J. Russisch. General-Consul u. Hofrath, Kneiph. Langgasse 42.
Aders, L., Fleischermstr., Plantage 9.
Adler, E., Lieutn. a. D., Botenmstr., Neuroßgärt. Kirchenstr. 28.
— L., geb. Metzger, Kaufm.-Wwe., Königsstr. 38.
— D., geb. Teller, Wwe., Neuroßgärt. Kirchenstr. 2.
Adomat, Geschäfts-Commissionär u. Agent d. Aachner u. Münchener Feuer-Versicherungs-Gesellsch., Burgstr. 11.
Aepply, J., Lotterie-Untereinnehmer, Heiligegeistg. 8.
Aetzler, J., Schuhmacher, Altst. Schulgasse 7.
Agarius, W., Miethsfrau, Hinter-Tragh. 46.
Aginsky, A., Gärtner, Viehmarkt 25.
Ahlsdorff, F., Deposital-Kassen-Assistent, Schloßteichgasse 1.
— H. D., Tischler, Hint.-Roßgarten 71.
— F., Tischler, Kalth. Str. 51.
— F., Stadtger.-Kanzelist, Steind. r. Str. 79.
Ahnert, E. C., Zimmermann, Oberhaberberg 9.
Ahrens, G. A., Kaufm. (F. Malmros & Comp.), Steind. r. Str. 111.
— H., Schlosser-Mstr., Neue Dammstr. 4.
Albeck, F. W., Zimmermann, Nassen Garten 94.
Albien, J., Pferdemäkler, Sackh. Mittelg. 17. 18.
Albien, C., ehem. Weinhändl., 1. Monkenquerg. 30.
Albin, K., geb. Broschell, Fuhrmannsfrau, Judenkirchhofsquergasse 2.
Albrecht, R., Dr., prakt. Arzt, Wundarzt und Geburtshelfer, Junkerstr. 7.
Albrecht, H., Dr., ordentl. Lehrer an der Löbenhöhern Bürgerschule, Franz. Straße 25.
— E., Regier.-Secret., Koggeng. 12.
— H., Kaufm. u. Agent, Bergplatz 17.
— C. L., Wagenfabrikant, Steind. r. Str. 65.
— F. H., Buchhalter, Butterbergstr. 8.
— J. A., pens. Rendant, Hint. Vorstadt 55.
— J. G., Fuhrmann, Unterhaberberg 22.
— C., Regier.-Bote, Altroßg. Kirchenstr. 13.
— A., geb. Adam, Hutfabrikanten-Wwe. Franz. Straße 2.
— W., geb. Wasserberg, Kaufm.-Wwe., Schönbergergasse 4.
— Ph., geb. Ullrich, Kriegszahlmeister-Wwe., Bergplatz 13.
— W., geb. Goldmann, Wwe, Tragh. Kirchstr. 71.
— Ch., geb. Röthlinger, Wwe., Altst. Schuhg. 7.
— S., geb, Riemann, Wwe., Unt.-Haberberg 82.
— H., geb. Flach, Wwe., Schönbergergasse 4.
Alexander, S. P., Kaufm., Altst. Kirchenstr. 22.
— F. G., Schuhmachermstr., Lange Reihe 2.
— Wallmeister, vor dem Roßgärtner Thor 1.
Allebracht, Th., Schuhmachermstr., Hökergasse 16.
Alscher, R., Student, Schloßteichsgasse 2.
Alsen, E. J., Student, Franz. Str. 1.
Alshuth, J., pens. Steueraufseher, Haberb. neue Gasse 11.
Altenberg, F., Schuhmacher, Oberhaberberg 25.
Althauser, G., Buchhalter, Kneiph. Langgasse 52.
Altmann, S., Hauseigenth., Kalth. Str. 24.
Altrock, D., Hauseigenth., Alten Garten 18.
Altroggen, C., pens. Hauptlehrer, Löb. Kirchenplatz 12
— R., Secretair, Löbn. Kirchenplatz 12.
— J. F., Schneidermstr., Fleischbänkenstr. 34.
Altstadt, J. B., Bäckermstr., Altst. Langgasse 69.
Alzeit, B., Kornmesser, Steind. Pulvergasse 8.
Ambrosi, M., Kaufmann, Hintere Vorstadt 59.
Ambrosius, F., Drechslermstr., Neue Grabenstr. 11.
— E., geb. v. Elten, Sattlermstr.-Wwe., Mittel-Anger 27.
— H., geb. Mangelsdorff, Rend.-Wwe., Königsstr. 38.
— J. G., Fräul., Weißgerberquergasse 3.
Amelung, F. H., Buchbinder, Hökergasse 36.
— O., Buchbinder, Holzgasse 14.

Ammon, F., ehem. Kaufm., Kronenstr. 17.
— C. F., Schmiedemstr. u. Thierarzt, Knochenstr. 37.
— F., ehem. Stadtkämmerer, Hab. neue Gasse 20.
Amon, J., Einsammler beim Magistrat, Polnische Predigerstr. 22.
Amor, H. J., Schuhmacher, Wassergasse 25.
Amstel, O., Graveur, Vord. Vorstadt 74. 75.
Anders, F., Poliz.-Serg., Poln. Predigerstr. 20.
— J., Reifschlägermstr., Vord. Roßgart. 59.
— F., geb. Kuhn, Pred.-Wwe., Königsstr. 15.
— H., geb. Lange, Bäckermstr.-Wwe., Koggeng. 9.
Andersch, W., Justizrath a. D., Tragh. Kirchenstr. 68.
— C. L., Kaufm. u. Stadtrath, Haupt-Agent der Preuß.-National-Versicherungs-Gesellschaft (Feuer-Versicher.-Branche), d. Berliner Lebens-Versicher.-Gesellsch. u. d. Preuß. Renten-Versicher.-Anstalt, General-Agent d. Kurhess. allgem. Hagel-Versich.-Gesellsch. für Deutschland zu Kassel u. d. Agrippina, See-, Fluß- und Landtransport-Versicher.-Gesellsch. zu Köln, Klapperwiese 9.
— C., Kaufmann, Klapperwiese 9.
— A., Kaufmann, Klapperwiese 15.
Andersohn, A., Fräul., Neuroßg. Kirchenstr. 2.
— C., Reifschläger, Lizentstr. 5.
— J., Reifschläger, Schleusengasse 2.
Andrée, E., Major im 3. Inf.-Reg., Königsstr. 39.
Andres, E., Kanzleidiener, Oberlaak 7.
— G., Hauseigenthümer, Unterhaberberg 55.
— Ch., geb. Witt, Ww., Landhofmstrg. 19.
Andrie, J. P., Kneiph. Langg. 10 (siehe Eschment).
Angermann, C., Fleischer, Löben. Hospitalgasse 3.
Anheim, M., Kaufm., (F. im eignen Geschäft: M. Anheim, im Weingeschäft: L. Hertz & Anheim) Kneiph. Langgasse 14.
— H., geb. Goldschmidt, Kaufm.-Wwe., Kneiph. Langgasse 52.
Anker, J. G., Tischlermstr., Viehmarkt 7.
Ankermann, J. G., Regier.-Secretair, Wasserg. 8.
— F., Gensd'arm, Bergplatz 11.
— A. B., geb. Bertram, Wwe., Steind. r. Str. 123.
Anschlag, J. C., Stadtrath u. Schiffsrheder, Alte Grabenstraße 21. 22.
Anschütz, Formenmstr., Ober-Laak 2. 3.
Anuske, E. F., Buchhalter, Hundriesergasse 1.
Aockerblum, F. A., Maler, Vord. Roßgarten 49.
— G., Maler u. Bierschänker, Knochenstr. 37.
Appelbaum, C. F., Kaufm., Kneiph. Langgasse 8.
— S. W., Kaufm., Domstr. 17.
— G. H., Reg.-Referendar, Kneiph. Langgasse 8.
— F. R., Feldmesser, Kneiph. Langgasse 8.
Arbeit, F. A., Student, Domstraße 9.
Archimowitz, A., geb. Dombrowski, Wwe., Kneiph. Holzwiesenstr. 8.
Arends, C., Schmiedemstr., Lizentstr. 13.
Arendt, C., Cantor, Neuroßg. Schulgasse 1.
— F. W., Cantor, Hint. Vorstadt 21.
— J., Regier.-Supernum., Münchenhofg. 3.
— E., Student, Kneiph. Hofgasse 1.
— J. W. L., Tischler, Unterhaberberg 12.
— J. B., Stellmachermstr., Kalth. Straße 31.
— C. J., Kürschner, Magisterstr. 19.
— C., Schuhmachermstr., Stiftsgasse 3.
— F. H., Schuhmachermstr., Magisterstraße 51.
— J. C., Schuhmachermstr., Magisterstraße 51.
— A. G., Schuhmachermstr., Hint. Vorstadt 32.
— C. A., Schneider, Badergasse 12.
— R. A., Bäckermstr., Alten Garten 42.
— C., ehem. Bäckermstr., Altst. Schulgasse 2.
Arendt, B., Handelsmann, Hint. Vorstadt 71.
— C. G., Maurer, Nassen Garten 55.
Armbrecht, F., Doctor-Wwe., Münzstraße 3.
— F., Fräul., Opernsängerin, Münzstraße 3.
Arnauldt de la Periere, pens. Regier.-Secretair, Sackh. r. Straße 48.
Arndt, F. W., Wegebauinspector, Fließbrückenstr. 2. b.
— H. W., Kaufm. u. Stadtrath, Hint. Vorst. 47.
— J., Stadtkassen-Buchhalter, Münchenhofstr. 9.
— C. F. W., Particulier, Vord. Roßgarten 64.
— Ch., Bäckermstr., Steind. r. Str. 157.
— C. R., Bäckermstr., Vord. Roßgarten 38.
— W., Bäckermstr., Wassergasse 37.
— F. F., Schneider, Monkenstr. 23.
— F. V., Chorist, Steind. r. Str. 84.
— F., Getreide-Commissionair, Brückenstr. 1.
— J., geb. Meyer, Ober-Registrator-Wwe., Münchenhofgasse 9.
Arnheim, M., Kaufm., Vord. Vorstadt 63.
— S. A., Dr. med., Vord. Vorstadt 21.
— H., geb. Jereslaw, Kaufm.-Wwe., (F. D. Arnheim) Vord. Vorstadt 21.
Arnhold, W., Tapezierer, Mittel-Tragh. 28.
v. Arnim, Baron, auf Koppershagen, Landschaftsrath, Sackh. Kirchenstr. 24. (Abst.-Quart.)
Arnoldt, E., Student, Tragh. Kirchenstr. 49.
— Salz-Magazin-Wärter, Kalth. Str. 24.
Aron, D., Goldarbeiter, Vord. Vorstadt 34.
Aronsohn, M., Kaufm., Hint. Vorstadt 55.
— M., Handelsmann, Magistergasse 59.
Aschkenase, L. H., Commissionair, Kneiph. Tränkg. 11.
— M. J., Productenhändler, Kneiph. Tränkg. 11.
Asmus, H., Buchhalter, Löben. Markt 6.
Assmann, W, Stadtger.-Secretair, Klostergasse 4.
Astecker, G. E., Kaufm. (Propre-, Commissions- u. Speditions-Geschäft), Koggengasse 16.
Astmann, C., Fräulein, Mühlengasse 9.
— E., Fräul., Mühlengasse 9.
Atzpodien, J., Mechanikus, Holzgasse 8.
Auer, W., Lieut. a. D., Grabenstraße 2.
v. Auer, K., Lieut. im 3. Inf.-Regt., Vord. Roßg. 54.
— F., geb. v. Kleist, Generals-Wwe., Fließbrückenstraße 2. b.
— C., geb. Prengel, Assessor-Wwe., Königsstr. 36.
Auerbach, C. G., Kaufmann, Banquier (F. J. S. Auerbach), Kneiph. Langgasse 57.
v. Auerswald, Geh. Staatsminister, Ober-Präsident der Provinz Preußen, Regier.-Chef-, und General-Landschafts-Präsident, im Königl. Schlosse.
— A., Fräul., Burgkirchenplatz 7.
— Th., Fräul., Burgkirchenplatz 7.
Augar, Ch., geb. Neumann, Secretair-Wwe., Königsstraße 96.
Augustin, H., Lackfabr., Altst. Kirchenstraße 15.
— A., Schauspieler, Hint. Tragh. 26.
Ausschwitz, J. D., Viehhalter, Nassen Garten 75.
Aust, C. F., Schuhmachermstr., Kneiph. Schuhg. 18.
Avenarius, M., Fräul., Sackh. r. Str. 68.

B

Baatz, J. B., Kaufm., Kneiph. Langgasse 45.
— A. F., Schuhmachermstr., Wassergasse 31.
— F. R., Schuhmachermstr., Schlangengasse 5.
— J. K., Schuhmachermstr., Holländergasse 2.
— Fr., Schuhmachermstr., Unter Rollberg 11.

Babinski, M., geb. Manneck, Stellmacher-Wwe. Sackh. r. Straße 49. 50.
Bach, M., Schuhmachermstr., 3. Fließstr. 15.
— Chr., geb. Gollandt, Wwe., Burggasse 7.
Bacher, E., Apotheker, Münchenhofgasse 11.
— F., Weißgerbermstr., Steind. r. Straße 48.
— Jul., Wundarzt, 2. Fließstr. 8.
Bachmann, S., geb. Schlisch, Wwe., Enteng. 11.
Backe, M., geb. v. d. Goltz, Professor-Wwe., Tragh. Kirchenstr. 70.
Badzies, J., Schuhmachermstr., 3. Fließstr. 15.
— G., Kaufm., Steind. r. Str. 90.
Bäcker, E., Schiffscapitain, Lizentgrabengasse 13.
Bäckler, F., Lohgerber, Tragh. Pulverplatz 5.
Bähr, C., Fleischermstr., Lizentstr. 1.
— L., Viehhalter, Alten Garten 59.
— F., geb. Riedel, Commissions-Rath-Wwe., Altst. Kirchenstraße 8.
Bärwald, J., Maurermstr., Steind. r. Str. 98.
Bärwaldt, T., Landrentmeister, Neuen Markt 1.
Baganz, J. G., Nagelschmiedemstr., Vord. Roßgarten 23.
— L., Nagelschmiedemstr., Vord. Roßgarten 23.
Bagohr, G., u. Comp., Dampf-Choc.-Fabr., Königsstraße 54. (Hauptniederlage: Mittel-Anger 24.)
Bahling, J., geb. Broscheit, Wwe., Löben. Markt 10.
Bahr, F. W., Gastwirth, Sackh. Mittelgasse 24.
— W. A., Riemermstr., Vord. Roßgarten 28.
— C. W., Drechsler, Vorder-Anger 15.
Bajohr, F., Lehrer, Unter-Rollberg 11.
— J. A., Postsecretair, Heumarkt 3.
— G., Gürtlermstr., Mittel-Anger 24.
— J. F., Fleischermstr., Ziegelstr. 16.
— F. A., Viehhalter, Alten Garten 2.
— N., Regier.-Supernumerar, Kalthöffsche Str. 8.
— C., geb. v. Schikowski, Landrichter-Wwe., Tragh. Kirchenstr. 44.
— L., geb. Seeck, Wwe., Löffelgasse 3.
Baldig, C , Tuchmachermstr., Neuroßgärter Kirchenstraße 9.
Balk, A. W., geb. Herrmann, Wwe., Neuroßg. Kirchenstr. 2.
Ballo, M., Kaufmann, Vord. Vorstadt 82. 83.
— M. O., Kaufmann, Dr., Münzstraße 24. (F. Schimmelpfennig'sche Tabacksfabrik Hay u. Ballo.)
Ballong, C., Postbote, Neuroßg. Kirchenquerg. 1.
Baltrusch, J., Glasermstr., Burggasse 3.
— G., Thor-Controleur, Königsstraße 101.
Baltzer, Chr., Kaufmann, Roßgärtn. Markt 7.
— C. L., Intend.-Secret.-Assist., Mittel-Anger 11.
Balzer, F. L., Stellmachermstr., Königsstraße 54.
— J. G., Schuhmacher, Magisterstr. 22.
— G., Stadtmusikus, Todtengasse 3.
Balzereit, S., Kornmesser, Magistergasse 36.
Balzig, F., Kaufmann, Knochenstr. 29.
Bandelow, A., Kaufmann, Brodbänkenstraße 22. (F. Bandelow u. Pieau.)
Bandisch, C. E., Director des Königl. Großen Hospitals, Klostergasse 1.
— H., geb. Meyer, Director-Frau, Tragh. Kirchenstraße 59.
Bandlitz, J. H., Böttchermstr. Lizentgrabengasse 9.
— C., Böttchermstr., Sackh. 2. Wallgasse 4.
— L. C., Böttchermstr., Haberb. Neue Gasse 41.
— F. W., Böttchermstr., Roßg. Hintergasse 18.
Bandow, M., geb. Sönke, Lieut.-Wwe., Sackh. r. Straße 73.
Banduhn, F., Stadtverord.-Bote, Hökergasse 15.
Banduhn, C. G., Nadlermstr., Hökergasse 15.
— G., ehem. Bäckermstr., Neue Grabenstraße 18.
— C. L., Schneidermstr., Wassergasse 39.
Bank, W. E., Kaufmann, Schmiedestraße 3.
Bannasch, Gutsbesitzer auf Perkau, Kneiph. Langgasse 27. (Absteige-Quartier.)
— F., Gutsbesitzer, Steind. r. Straße 146.
— L., Riemermstr., Königsstr. 29.
— H., geb. Liedert, Wwe., Neue Grabenstr. 7. 8.
Bannert, W., Fräul., Hinter Roßgarten 38.
Bannicke, J. G., Musikmeister, Hint. Vorst. 10.
Baranowski, F. W., Kaufmann, Weidendamm 3.
— H., Schneider, Schönbergerstr. 2.
Barbie, A. C., Rentier, Sackh. Hintergasse 28.
Bardeck, L. Schneidermstr., Sackh. Kirchenstr. 7.
— C., AG.-Kassenbote, Münzstraße 19.
v. Bardeleben, Baron, auf Rienau, Vord. Roßg. 15. (Absteige-Quartier.)
— O., geb. Prenzel, Major-Wwe., Vorder-Roßgarten 62.
Barduhn, J., geb. Jordan, Wwe., Magisterstr. 37.
Barklay, H., Rentier, Lange Reihe 3.
Barkowski, Ad., Student, Neue Dammstr. 12.
Barnick, D. W., Rechnungsrath, Neuen Graben 21.
— H., Student, Neuen Graben 21.
Barnowski, Jul., Student, Hökergasse 2.
Bartel, H., Maler und Metallschriftenfabrikant, Heumarkt 4.
— J., Fuhrhalter, Jakobsgasse 2.
— L. J., Seiler, Viehmarkt 9.
Bartels, E., Ingen.-Lieut., Sackh. r. Str. 82.
— Aug. Ferd., Kaufmann (F. Vallette, Fischer, Henze & Comp.), Spedit.-, Commissions- und Verladungs-Geschäft, Agent des Memeler Dampfboots. Comtoir: Vordere Vorstadt 66. 67. Wohnung: Vordere Vorstadt 80. 81.
Bartelsohn, C. W., Schuhmachermstr., Steind. r. Straße 151.
Bartelt, H., Fräul., Lindenstr. 24.
Barth, A., Dr., prakt. Arzt, Hinter Roßg. 63.
— G. B., Barbier, Schönbergerstr. 7.
— C. E., Gastwirth, Vord. Roßgart. 46. (Atelier für Daguerreotyp-Portraits.)
Barthes, J., Kanzlist und Registr.-Assistent, Tragh. Kirchenstr. 71.
Bartick, F. W., Destillateur, Hökergasse 34.
Bartisius, Ct., Reg.- und Stadtrath, Sackh. Hintergasse 16. 17.
— S., geb. Molde, Wwe., Unter Haberb. 46.
Bartlau, G., Schankwirth, Steind. r. Str. 180.
— J., Schlossermstr., Badergasse 1.
— F., Bäckermstr., Junkerstr. 17.
— A., geb. Alt, Wwe., Holzstr. 10.
Bartsch, H., Reg.-Kassenbuchhalter, 1. Fließstr. 12.
— C. A., Postschreiber, Mittel-Anger 12.
— G., Fleischermstr., Haberberg, neue Gasse 38.
— C., Schuhmacher, Münchenhofgasse 1.
— C. F., Schuhmachermstr. Poln. Predigerstr. 14.
— J. W., Viehhändler, Schaafgasse 1.
— C. D., geb. Kanter, Kaufm.-Wwe., Steindamm r. Str. 38.
— W., geb. Haffke, Wwe., Oberhaberberg 38.
— J., geb. Gildner, Wwe., Steindamm, alte Gasse 24.
Baruch, S., Particulier, Schönbergergasse 4.
Basch, J. E., Tischlermstr., Weißgerberquerg. 3.
Baske, H., geb. Holderegger, Registrator-Wwe., Tragheimer Kirchenstraße 32.

Baske, J., Student, Tragheimer Kirchenstr. 32.
Basse, H., Dr. phil., Lehrer, Tragh. Kirchstr. 77.
— D., geb. Main, Kaufmanns-Wwe., Tragheim Kirchenstr. 77.
v. Batocki, s. Tortilowicz v. Batocki.
Battesch, F. W., Schuhmachermstr., Altst. Schuhgasse 8.
— D., geb. Prieskorn, Wwe., Altst. Schuhg. 8.
Baudin, E., geb. Weiß, Wwe., Torfmarkt 3.
Baudusch, M., Postconducteur, Kruggasse 1.
Bauer, C. E., Kaufmann, Hintere Vorstadt 11.
— C., Gastwirth, Hinter-Roßgarten 57.
— Rud., Gensd'arm, Neuroßg. Kirchenstr. 8.
— E. W. S., Student, Domstraße 12.
— C., geb. Reuter, Amtmanns-Wwe., Hint. Roßgarten 36.
— L., geb. Seek, Gutsbesitz.-Wwe., Königsstr. 53.
— W., geb. Rehländer, Wwe., Sackh. r. Str. 72.
v. Bauern, Divisions-Auditeur, Vord. Roßg. 60.
Baum, W., Kanzelist, Steindamm r. Str. 126.
Baumann, J. F., Portraitmaler, Domstraße 22.
— A., Kaufmann, Viehmarkt 23.
Baumgart, F., Schneider, Altst. Bergstr. 4.
— L., geb. Weinstein, Rittmeister-Wwe., Königsstraße 82.
Baurath, Fr., Fräul., Theaterplatz 2.
Bechtner, F., Fleischer, Sackh. 3. Wallg. 35.
Beckenstein, Ch., geb. Lange, Stadtraths-Wittwe, Neue Grabenstr. 23.
Becker, G. E., Geh. Justizrath, Commerzien- und Admiralitäts-Rath, Commissarius der Königl. Haupt-Bank und Justitiar des hiesigen Bank-Comtoirs, Vorder Roßgarten 32.
— F., H., Dr., OG.-Assessor und Universitätsrichter, Insel Venedig 1.
— G., Justizrath, Divisions-Auditeur, Französische Straße 17.
— C. L., AG.-Registrator, Jägerhofgasse 6.
— C., Kaufmann, Altst. Holzwiesenstraße 7 a.
— R., Kaufmann, Neustadt 2.
— Fr., Kaufmann, Hint. Vorstadt 15.
— E., Kaufmann, Koggengasse 6.
— A. T., AG.-Registratur-Assistent, Vorder Roßgarten 32.
— H. O., Calligraph, Schmiedestraße 19.
— G., Student, Sackh. Kirchenstr. 6.
— A. C. J., Student, Jägerhofgasse 6.
— G., Klempnermeister, Brodbänkenstraße 15.
— F., Kürschnermeister, Heiligegeistgasse 5.
— J. F., Bäckermeister, Unterlaak 15.
— F. W., Böttchermeister, Monkengasse 32.
— J. T., Böttchermeister, Mühlengasse 12.
— J. H., Böttchermeister, Haberb. Neue Gasse 12.
— E. W., Böttchermeister, Hintere Vorstadt 72.
— H. A., Büchsenmacher, Hint. Vorstadt 3.
— M., Handelsmann, Hint. Vorstadt 55.
— M., geb. Meyer, Wwe., Steind. r. Str. 104.
— H., geb. Kahnert, Rendanten-Wwe., Sackh. Kirchenstraße 6.
Beckherrn, E., Kanzleirath und Stadtger.-Secret. Tragheimer Kirchenstraße 49.
— R., OG.-Referendar, Tragh. Kirchenstr. 49.
Bekow, F., Tischlermeister, Tuchmacherstraße 5.
Bedett, R., geb. Pohl, Wwe., Ziegelstraße 13.
Beeck, J., Uhrmacher, Steindamm r. Str. 100.
— J. E., Glaser, Unterhaberberg 56.
— B., Schuhmachermstr., Oberrollberg 8.
— E., Schuhmachermstr., 1. Monkenquerg. 28.
Beeck, J. D., Schlossermeister, Roßg. Hinterg. 20.
— J. H., Schlossermeister, Brodbänkenstr. 14.
— F. G., Maler, Heiligengeistgasse 8.
— C. A., Fleischer, Nassen Garten 58.
— C., Gefangenwärter, 3. Fließstraße 14.
Beelke, F., Registrator a. D., Landhofmeisterstr. 12.
Beer, M. E., Banquier und Hauptagent der Berlinischen Land- und Wasser-Transport-Versicher.-Gesellschaft, Kneiph. Langgasse 15.
— B., Student, Altst. Markt 14.
Beerwald, M., Kaufmann, Vorder Vorstadt 56.
— Z. A., Kaufmann, Vordere Vorstadt 56.
Beger, C., Rentier, Kaplansgasse 6.
Beggerow, A. W., Drechsler, Köttelgasse 6.
Behlau, A., Student, Theaterstraße 6—8.
Behmer, L., Student, Ziegelstraße 13.
Behn, F. Ch., Schneidermstr. Hint. Vorstadt 27.
Behnert, Fr., Schankwirth, Fleischbänkengasse 3.
Behr, Simson, Kaufmann, Vordere Vorstadt 2.
— J., Orchestermitglied, Hint. Tragheim 19.
— F., Schneidermstr. Hint. Tragheim 19.
— E., Commissionair, Vordere Vorstadt 4.
— Adelh., Fräul., Weißw.-Handl., Junkerstr. 5.
v. Behr, H., Schulamts-Cand., Altst. Bergstr. 13.
Behrend, C. L., Tischlermstr., 1. Monkenquerg. 32.
— Ch., Fuhrhalter, Altroßg. Predigerstr. 6.
Behrendsen, A., Landschaftsmaler, Sackh. r. Str. 83.
Behrendson, M., Handelsmann, Poln. Gasse 18.
Behrendt, F., Agent der Feuerversicherungs-Anstalt Borussia, Schloßteichsgasse 2.
— H., beritt. Steueraufseher, Nassen Garten 58.
— J., Lederhändler, Altst. Langgasse 38.
— J. F., Schuhmachermstr., Weißgerberstraße 22.
— A, AG.-Kanzlist, 1. Fließstraße 2.
— C. L., Tischlermstr., 1. Monkenquergasse 32.
— Joh., Sattlermeister, Mittel-Tragheim 27.
— W., geb. Becker, Dr.-Wwe., Königsstraße 38.
Behrens, G., Weinküfer, Fleischbänkenstr. 5.
Behrenz, F., Kaufmann, Sackh. Hintergasse 43.
— E., Kaufmann, Sackh. Hintergasse 43.
Behring, W., Krugwirth, (Rother Krug) Heumarkt 5.
— F., Viehhalter, Altroßg. Kirchenstraße 25.
— G., Schmiedemstr., Schnürlingsgrabengasse 8.
— F. E., Tischlermeister, Sackh. r. Str. 87.
— C., geb. Samland, Lieut.-Wwe. Steindamm r. Straße 125.
Behringer, W. C., geb. Tischer, Miethsfrau, Tuchmacherstraße 19.
Beilschmidt, Th., Lehrer, Hinter Roßgarten 26.
— F., Postbote, Tragh. Kirchenstraße 75.
Beinlich, M., geb. Hahn, Justizraths-Wwe. Hinteranger 10.
Beister, Chr., pens. Schloßwagenmeister, Schloßhof.
Bekier, C., Schneidermstr., Löben. Langgasse 33.
Belau, Th., Kaufmann, 1. Fließstraße 17.
— A., geb. Feinholz, Kaufmanns-Wwe., Oberlaak 6.
Belger, C., Restaurateur in der Gambrinushalle, Tuchmacherstraße 1. 2.
Belke, C. E., Feldmesser, Poststraße 6.
— E., Glöckner, Poststraße 6.
Bellert, C. A., Oek.-Commissarius, Königsstr. 97.
— C., Kanzlei-Diener, Löben. Markt 10.
Bellgardt, A., Secretair, Alten Graben 20.
— R. C., Schuhmacher, Hint. Vorstadt 58.
— C. W., Maurer, Monkengasse 7.
— J. F., Maurer, Alten Garten 5.
— H., Maurer, Alten Garten 19.

Bellgardt, E., Viehhalter, Nassen Garten 42.
— J. G., Viehhändler und Fuhrmann, Nassen Garten 53.
— P., Fischer, Insel Venedig 6. 7.
— J. C., Hauseigenthümer, Ober-Haberberg 73.
— L., geb. Petter, Wwe., Alten Garten 51.
— L., geb. Wirth, Wwe., Unterhaberberg 89.
— C. A., Fuhrhalter, Alten Garten 51.
Bellier de Launay, OG.-Referendarius, Roßgärt. Markt 8.
— O., Particulier, Roßgärt. Markt 8.
Below, F., pens. Steueraufseher, Altroßgärter Kirchenstraße 23.
v. Below, G., General-Lieut., Mittel-Tragh. 12. 13.
— A., geb. v. Suter, Generals-Wwe., Münzstr. 17.
— F., geb. v. d. Goltz, Gener.-Lieut.-Wwe., Vord. Roßgarten 51.
Bender, C. L., Dr., Oberlehrer, Steindamm rechte Straße 47.
— H., Mühlenbesitzer, 3. Fließstraße 2.
— C. L., Tischlermstr., Lange Reihe 3.
Bendon, J., Kaufmann, Junkerstraße 5.
— S., Zahnarzt, Löbn. Langgasse 35.
Bendratis, J. J., Böttchermstr., Poln. Gasse 24.
Bendrow, C., Regier.-Supernumerar, Steindamm r. Straße 41.
Benedikt, C., Fleischermstr., Tragh. Kirchenstr. 47.
Benetsch, A., Student, Ober-Laak 10.
Benigner, R., Portrait-Maler, Neue Grabenstr. 24.
Bennefeldt, H., Schuhmacher, Vorderlomse 10.
Benning, A. F., Regierungs-Büreau-Assist. Unterhaberberg 13.
Benrowitz, J., Regierungs-Bote, Schloßhof.
Bensch, M., Schuhmacher, Brodbänkenstraße 6.
Bensemann, S., Kaufmann, (Procurist von Oppenheim und Warschauer), Vorder Vorstadt 31.
Benter, J. G., Eigenthümer, Nassen Garten 5.
Bentheim, W. E., Kaufmann, Vord. Vorstadt 77.
Berdau, F., Kaufmann, Sackh. r. Str. 123.
— C., Schneidermstr., Altst. Schulgasse 7.
Berdrow, Regier.-Supernum. Steind. r. Str. 41.
Berent, Heinr., Kaufmann (Getreide- und Commissionsgeschäft) Koggenstraße 37.
— F., geb. Becker, Kaufmanns-Wwe., Strohmarkt 3. 4.
Berg, O., Königl. Schwed. und Norw. Consul für Ostpreußen, Kai 9.
— Carl, Kahnschiffer, Neue Grabenstraße 9.
— J. F., Freiwohner, Fleischbänkenstraße 35.
Bergau, B., Student, Tuchmachergasse 12.
— A. F., Lehrer, Knochenstraße 1.
— C. H., Post-Conducteur, Neuroßgärter Kirchenstraße 40.
— F. W., Tischlermstr., Reibnitzergasse 2.
— C. W., geb. Blum, Wwe., Oberhaberberg 33.
Bergen, C., Bäckermeister, Holzgasse 5.
— C., Pfarrer, Steind. r. Str. 132.
v. Bergen, G., Geh. Regier.-Rath, Löben. Markt 5.
— B., Referendar, Löben. Markt 5.
v. d. Bergen, F. J., Particulier, Steindamm r. Straße 39.
Berger, F. W., Tischler, Altst. Hofgasse 2.
— O., Schuhmachermstr., Altst. Schuhgasse 5.
Bergien, J. C., Fuhrmann, Nassen Garten 19.
Bergmann, C. B., Commissionair, Hint. Vorst. 39.
— B., Bäcker, Vord. Roßgarten 6.
— F. W., ehemaliger Schneidermeister, Schönbergergasse 15.
Bergmann, F. B., Schuhmacher, Mittel-Tragh. 34.
— J. C., Eigenthümer, Nassen Garten 61.
v. Berken, J., Fräul., Sackh. Kirchenstr. 11.
Berkowski, R., Buchbinder, Badergasse 13.
— Atelier für Daguerreotyp-Portraits, Steind. 142, Wohnung: Mittelanger 6.
Berliner, M. J., Kaufmann, Vordere Vorstadt 34.
— J., Dr. med., Vordere Vorstadt 34.
Bernecker, Christ. Ferd., Kaufmann (F. C. F. Bernecker), Lizentstraße 4.
— Carl Ferd., (F. wie vorstehend), Lizentstraße 4.
— J. L., Kaufmann, Unterlaak 21.
— G., Destillateur, Hinter Roßgarten 14—16.
— Adolf, Kaufmann, Koggenstr. 15.
— Franz, Feldmesser, Lizentstraße 4.
— L. F., Weinküfer, Löben. Langgasse 17.
Berneicke, E., Schankwirth, Vorder-Lomse 8.
Bernhard, L., Dr., ord. Lehrer an der Löb. höhern Stadtschule, Tragh. Pulverstr. 11.
— A., geb. Possern, Justizamtmanns-Wwe., 1. Fließstraße 4.
Bernhardi, J. G., Secretair der Börsenhalle, Magisterstraße 68. 69.
— L. R., Dr., Medizinal-Assessor, prakt. Arzt, Löb. Hospital 1.
— J., geb. Jonas, Assessor-Wwe., Löb. Hospit. 1.
Bernhardt, A., Commissionair, Steind. r. Str. 65.
— H., geb. Ritter, Justizamtmanns-Wwe., Hint. Vorstadt 52.
— M. E., geb. Bischoff, Wwe., Anger 1. Speicherquergasse 3. 4.
Bernhardy, L., ehem. Conditor, Steind. r. Str. 73.
Bernstein, J. L., Kaufmann, (F. Bernstein & Lichtenstein), Vordere Vorstadt 34.
— M. L., Kaufmann (F. M. L. Bernstein u. Co.), Schmiedestraße 5.
— O., Werkführer, Schmiedestraße 5.
— H., geb., Perlbach, Wwe., Schmiedestr. 11.
Bernutatis, F. E. L., Handschuhmachermstr., Köttelgasse 1.
Bertram, H., Fleischer, Vorder-Lomse 2.
— B., Schuhmachermstr., Kneiph. Schuhgasse 26.
— J. Ch., Magistratsbote, Kneiph. Holzwiesenstraße 10.
— A., geb. Schultz, Registr.-Wwe., Königsstr. 38.
Bertsch, G., Conditor, Kneiph. Schuhgasse 13.
Berwien, W., Schneider, Vord. Vorstadt 11.
Besch, A., Kaufm., Neuen Markt 4.
— O., Kaufm., Neuen Markt 4.
— W., Prem.-Lieut. a. D., Sackh. Hinterg. 38.
— J., geb. Traber, Justizrath-Wwe., Sackheim r. Straße 64.
Bessel, Jul., Steinsetzmstr. Königsstr. 96.
— F. C., Schneider, Löb. Kirchhofsgasse 1.
— J. J., Commissionair, Wasserg. 3.
— J. H., geb. Hagen, Geheimraths-Wwe., Junkerstraße 3.
— O., geb. Behrend, Wwe., Alten Garten 15.
— C., geb. Kaufmann, Hebamme, Landhofmeisterstraße 13.
— C., geb. Ellmann, Wwe., Vord. Roßgarten 65.
v. Besser, Regierungsrath, Junkerstr. 5.
— O., Major, Kalth. Str. 24.
Bethge, J., Drechsler-Wwe., Hint. Vorstadt 55.
Bethke, H., Pred.-Amts-Cand., Sackh. Kirchenstraße 6.
— C. W., Zinngießer, Hint. Vorstadt 55.
— A., Gastwirth u. Sterbek.-Collect., Lizentstr. 15.

Bethke, J. C., Schneidermstr., Fleischbänkenstr. 14.
— A., geb. Schröder, Calculator-Wwe., Steind. r. Straße 20.
Bethmann, A., Strumpfweber, Pesthausgasse 1.
— C., Schauspieler, Schloßteichsgasse 1.
Beuth, J., Steueraufseher, Ober-Haberberg 17.
Beuthin, J., Schuhmachermstr., Altst. Schuhg. 6.
— C. L., Mechanikus, Fleischbänkenstr. 37.
Beutler, G., Hauptamts-Diener, Altroßg. Kirchenstraße 16.
Bewer, W., Zirkelschmiedemstr., Tuchmacherstr. 15.
— H., Bäckermstr., Unter-Haberberg 68.
Bey, J., sen., Schneidermstr., Altst. Schulg. 9. 10.
— G., Schneidermstr., Löb. Langgasse 28.
Beyer, C., Lederfabrikant, Sackh. r. Str. 76.
— H., Schauspieler, Altst. Kirchenstr. 1.
— C. L., Schuhmacher, 3. Sandgasse 9.
— S., Höcker, Badergasse 11.
— C., Töpfermstr., Sackheim r. Str. 118.
— F., geb. Schiel, Wwe., Hadergasse 6.
v. Biberstein, Rogalla, Hauptm. im 3. Inf.-Reg., Königsstraße 58.
Bieber, S. W., Schuhmacher, 1. Monkenquerg. 9.
Biegon, C., geb. Siebrand, Secretair-Wittwe 1. Fließstraße 15.
Biehler, F., Maurermstr., Aeltermann u. Hospital-Assessor, Hint. Vorstadt 37. 38.
— H. R., Schloßmaurermstr., Vord. Roßg. 55.
v. Biela, Student, Domstr. 5.
Biendarra, W., OG.-Referendar und Häuser-Administrator (Agent der Preuß. National-Versicherungs-Gesellschaft), Altst. Markt 21.
Bienko, Heinr., Kaufm., Neustadt 1.
— Otto, L., Kaufmann, Kai 12.
Bienwaldt, G., Lehrer, Torfmarkt 2.
Bierfreundt, Student, Fleischbänkenstraße 34.
Bierkant, geb. Gensky, Wwe., Tragh. Kirchenstraße 35.
Bierkau, J., Fleischermstr., Unter-Haberberg 9.
Biermann, O., Pred.-Amts-Candidat, Fleischbänkenstraße 35.
— C., geb. Hoffmann, Wwe., Königsstraße 38.
Bigorck, Criminalrichter, Steind. r. Str. 37.
Bildszus, Polizei-Diener, Mittel-Anger 13.
v. Billerbeck, F., geb. v. Stutterheim, Major-Wwe., Fließbrückenstr. 2.
— H., geb. v. Belau, Wwe., Steind. r. Str. 30.
Billig, C. L., Töpfermstr., Steind. r. Str. 158.
— L., Feldmesser, Domstraße 3.
Bils, F., Lieut. a. D., Zeichenlehrer, Höckerg. 35.
Bilzus, F., Schuhmachermstr., Wassergasse 25.
Binatius, W., geb. Fabian, Wwe., Hint. Vorstadt 53.
Bindemann, A., Student, Magistergasse 45.
Bindig, C. R., Bierschänker, Köttelgasse 1.
Birkholz, Ch., Steueraufseher, Kruggasse 4.
Birnbaum, Sal., Student, Domstraße 8.
Birnbaum, J., geb. Manthee, Schmiedemstr.-Wwe., Unterhaberberg 43.
Birth, J. J., Maler, Leinweberg. 23.
Bischof, W., Kornmesser, Torfmarkt 3.
Bischoff, L., Tischlermstr., Neue Reiferbahn 2.
— E., Tischler, Königsstraße 40.
— Wallmeister, im Unter-Kupferhammer.
Bisholz, R. Schankwirth, Sackh. Hinterg. 68. 69.
Bittcher, C., Rentier, Köttelgasse 8.
Bittrich, J. C. & Söhne, Kaufleute u. Inhaber einer Zuckersiederei, Brückenstr. 4.
Bittrich, G. C., Kaufm., Commerzien- und Admiralitätsrath (F. wie vorstehend) Brückenstr. 4.
— J. C., Kaufm., Geh. Commerzien- u. Admiralitätsrath, Obervorsteher der Kaufmannschaft, (F. wie vorstehend), Synagogengasse 7.
— C., jun., Kaufmann, (F. wie vorstehend), Brückenstraße 4.
— J. J., Buchbinder, Reitnitzergasse 3.
Blättermann, H., Lehrer, Litth. Schulgasse 1.
Le Blanc, C. O. H., Buchhalter, Altst. Langg. 40.
— L., Oekonom, Altst. Kirchenstr. 4.
— A. M., geb. Kuhn, Kaufm.-Wwe., (F. G. Le Blanc), Inhaberin einer Oelraffinerie, Altst. Kirchenstraße 4.
Blanck, J. H., Glaser, Tuchmacherstraße 15.
— F. F., Buchbinder, Kl. Domplatz 12.
— J. G., Zimmermann, Oberhaberberg 21.
Blancknagel, Fr., Schneidermeister, Löb. Langgasse 13.
Blandien, H., Lehrer, Altst. Langgasse 68.
Blankenberg, J. P., Viehhalter, Alten Garten 23.
Blankenstein, C. F., Zimmermann, Alt. Garten 25.
St. Blanquart, A., Sprachlehrer, 1. Monkenquergasse 4.
— W., Buchhalter, Kneiph. Langgasse 23. 24.
Blechschmidt, J., geb. Gregor, Controleur-Wwe., Hint. Roßgarten 34.
— H. C., geb. Kain, Rendanten-Wwe., Altroßg. Predigerstr. 16.
— C., geb. Lindenblatt, Inspector-Wwe., Sackh. Kirchenstr. 19.
— W., Fräul., (Vorsteherin einer Privat-Töchterschule), Sackh. Kirchenstr. 19.
Blell, A., J., Kaufmann, Brodbänkenstraße 34.
— Th., Student, Steind. r. Str. 69.
Blendinger, F. J., Miethsfrau, Mühlenberg 13.
Bleski, J., geb. Leuchner, Major-Wwe., Vorder Vorstadt 10.
Blittkowski, D., geb. Frisch, Herbergswirthin, Oberrollberg 13.
Block, C., Major im Ingen.-Corps, Königsstr. 81.
— C. H., Schuhmachermstr. Entengasse 11.
— J., Armee-Gensd'arm, Heiligegeistgasse 6.
Blöch, C. L., pens. Botenmeister, Weißgerberstr. 14.
Blöck, F. A., Student, Weißgerberstraße 14.
— F., Polizei-Diener, Alten Garten 58.
Blöcklein, A. E., Schankwirth, Roßg. Hinterg. 14.
Blödhorn, B., Rentier, Mittel-Anger 13.
Blöß, F. W., Polizei-Sergeant, Viehmarkt 16.
Blohmer, A., Rentier, Holzgasse 17.
Bludau, H., Student, Wassergasse 27.
— C., Eigenthümer, Alte Reiferbahn 8.
Blümke, E., Böttcher, Hint. Vorstadt 64.
Bluhm, J. G., ehem. Kaufmann, Haberberg Neue Gasse 2.
— G. Th., Lehrer, Alte Reiferbahn 5.
— J. C., Bäckermstr., 3. Fließstr. 19.
— J., Schlossermstr., Badergasse 7.
— J. P., Schuhmachermstr., 1. Monkenquerg. 28.
Blum, G., Höker, Sackh. r. Str. 20.
Blume & Comp., Schuh- u. Stiefelfabrik., Weißgerberstraße 14. 15.
v. Blumenthal, L., geb. v. Tiedemann, Hauptm.-Wwe., Vord. Roßgarten 37.
Blumenthal, J., Berliner Meubel-, Spiegel-, Polster- u. Korbwaaren-Geschäft, Vord. Roßg. 31.
— J., Schuhmachermstr., Drummstr. 43.
— A., Kürschner, Schönbergerstr. 6.

Blumenthal, M., geb. Dewitz, Kaufm.-Wwe., Wassergasse 6.
Bober, C., ehem. Bureau-Assist., Sackh. r. Str. 89.
Bobeth, G., Fleischer, Löben. Langgasse 50.
— D. G., Zimmermann, Nassen Garten 32.
— C. A., Frachtfuhrmann, Nassen Garten 35 b.
— C. F., Kirchendiener, Sackh. Kirchenstr. 17.
— M., geb. Thiel, Höker-Wwe., Burgstraße 7.
Bobrick, F., Tribunalsrath-Wwe., Drummstr. 31.
Boccard, J., Prorector an der franz. Töchterschule, Bergplatz 15.
Bock, J. A., AG.-Rath, Weidendamm 9.
— F., Feldmesser, Weidendamm 9.
— C. F., Student, Köttelstr. 8.
— A., geb. Schimmelpfennig, AG.-Raths-Wwe., Ziegelstr. 9.
Bockelmann, F., Schuhmachermstr., Vorstadt Hospitalsstraße 6.
— E. F., Sterbekassen-Collecteur, Nassen Garten 81.
— J. F., Schuhm. u. Schankw., Sackh. Kirchenstr. 1.
Bocksning, S., geb. Schadwinkel, Wwe., Steind. Alte Gasse 23.
Boden, T., Restaurateur, Münzstraße 9.
— A., Kaufm., Münzstraße 9.
Bodzun, W., Lehrer, Sackh. Kirchenstraße 24.
— B., geb. Huck, Secretair-Wwe., Sackh. Kirchenstraße 24.
Böge, A., Fräul., Magistergasse 5.
Böhling, J., Maler, Altroßg. Kirchenstraße 2.
Böhm, F. C. A., Stadtbaurath, Insel Venedig 1.
— F. W., Kaufm., Commerzien- und Admiralitätsrath, Neue Dammstraße 7.
— F., Major a. D., Jägerhofstraße 7.
— F. W., Regier.-Conducteur, Unt.-Haberberg 79.
— H., Referendar, Tragh. Kirchenstr. 49.
— E., Zimmermstr., Kneiph. Holzwiesengasse 20.
— H., Tischlermstr., Fließquergasse 4.
— J. G., Schlossermstr., Tragh. Kirchenstr. 59.
— J. C., Bäckermstr., Sackh. r. Str. 98.
— J. G., Stellmacher, Hint. Roßgarten 54.
— C., Fuhrhalter, Alte Reiferbahn 15.
— F. W., Gensd'arm, Kaplansgasse 5.
— W., geb. v. Kinsky, Zimmermstr.-Wwe., Magisterstraße 41.
— Ch., geb. Bauer, Kaufm.-Wwe., Hint. Roßgarten 57.
— A. R., geb. Radtke, Zinngießer-Wittwe., Altst. Langgasse 28.
— M., geb. Volpi, Inspect.-Wwe., Kl. Dompl. 14.
Böhme, Regier.-Haupt-Kassen-Buchhalter, Altroßg. Predigerstr. 8. 9.
— M., geb. Lisseck, Schauspielerfrau, Münzstr. 20.
Böhmer, G. D., Kaufm. und Buchdruckereibesitzer, Brodbänkenstr. 23.
Böhnhardt, G., Goldarbeiter, Altst. Langgasse 18.
— L., Gastwirth, Altroßg. Predigerstr. 24.
— G., Trödler, Münzstr. 20.
— A., geb. Hoppe, Maler-Wwe., Sackh. Kirchenstraße 6.
Böhnke, G., Lederhändler, Altst. Langgasse 35.
— J., Schuhmachermstr., Magisterstraße 61.
— Ch., Viehhalter, Oberhaberberg 35.
— J. F., Viehhalter, Nassen Garten 118.
— J. C., geb. Pauli, Stadtraths-Wwe., Brandenburger Thorstraße 7.
— C., geb. Schwartz, Oekonomie-Commissar.-Wwe., Sackh. Kirchenstr. 12.
Bölicke, F., Coiffeur, Schmiedestraße 2.
Böltje, J. H., Maler, Königsstraße 64.
Bönig, J., Cantor, Kath. Kirchenplatz 4.
Börnstein, L., Kaufm. (F. Gebr. Börnstein), Kneiph. Langgasse 5. (Strickgarnfabrik, Bleiche u. Färberei, Unterhaberberg 93. 94.)
Böttcher, F. W., Fleischermstr., Vord. Roßgart. 8.
— J., Lieut. a. D. u. Stadtgerichts-Botenmeister, Sackh. r. Str. 94.
— F., Typograph, Steind. r. Str. 9. b.
— R., Student, Vorder-Hufen 8.
— E. F., Theatermstr., Krugstr. 13.
— J., Schankwirth, Knochenstr. 12.
— C. L., Seiler, Altroßg. Predigerstr. 20.
— F., Tischler, Altst. Bauhofsgasse 1.
— W., geb. Reimann, Kaufm.-Wwe., Königsstr. 38.
— C. E., geb. Bartsch, Vorsteherin einer Privat-Töchterschule, Vord. Roßgarten 42.
— Ch., geb. Hafke, Wwe., Nassen Garten 114.
— E., geb. Sackersdorf, Wwe., Steindamm Hintergasse 4.
— J., geb. Wecker, Wwe., Lizentgrabeng. 10.
Böttticher I., OG.-Referend., Vord. Roßgarten 8.
— II., C. G., OG.-Referend., Ober-Laak 15.
— C., Oberförster a. D., Ober-Laak 15.
Bogdan, F., Major a. D., Münzplatz 4.
Bogrehn, H. C., geb. Göttlich, Rentier-Wwe., Sackh. r. Str. 61.
Bogusath, F., Kaufm., Klostergasse 16.
— M., Schneider, Klostergasse 16.
v. Bohlen, P., Major a. D., Tragh. Pulverstr. 9.
— W., Architect, Kai 16.
Bohlius, J. L., Schneidermstr., Löb. Langgasse 17.
Bohn, A., Schneider, Roßg. Hintergasse 24.
— G., Billeteur, Kalthöf. Str. 20.
du Bois, A., Polizei-Sergeant, Knochenstraße 3.
Bolien, C., Tischlermstr., Hint. Roßgarten 34.
Boll, C., geb. Breitenbach, Wwe., Badergasse 15.
— D., geb. Lackner, Controleur-Wwe., Magisterstraße 56.
Bollig, H., Typograph, Grabengasse 1.
v. Bolschwing, Lieut. im 1. Ldwhr.-Regt., Kneiph. Langgasse 49.
— C., geb. Fleiß, Landraths-Wwe., Münzstr. 16.
Bolz, J. G., Lohndiener, Alte Reiferbahn 2.
Bombien, C., Ackerwirth, Unter-Haberberg 18.
— J., Schneider, Poln. Predigergasse 8.
Bon, J. H., Verlags-Buchhändler, Franz. Str. 9.
Bon's Buch- und Musikalien-Handlung (Pfitzer & Heilmann), Franz. Str. 14. 15.
Bon, A., Oberlehrer, Steind. Hintergasse 7.
— Fr., Fräul., Münzstr. 10. 11.
Bonander, C., Kaufm., Königsstr. 23.
v. Bonien, U., Ingen.-Lieut., Hinterroßgarten 57.
Bonneck, M., geb. Förster, Wwe., Strietzelgasse 14.
Borbe, F. A., Kaufm., Fleischbänkenstraße 22.
Borchard, D. P., Kaufm., Brodbänkenstraße 1.
— J., geb. Jordan, Pedell-Wwe., Kl. Domplatz 2.
Borchardt, R., Lotterie-Einnehm., Knochenstr. 27. 28.
— J., Kaufmann (Getreide- u. Spiritus-Handel), Kneiph. Langgasse 58.
— Jul., Kaufmann (Galanterie-Waaren-Handlung), Altst. Langgasse 88. 89.
— W. J., Kaufm., Hint. Vorstadt 48.
— J., Schneidermstr., Magistergasse 42.
Borchert, E. L., Lehrer, Sackh. 3. Wallgasse 7. 8.
— E. F., Regier.-Haupt-Kass.-Schreiber, Monkengasse 14.
— F., Rendant, Poln. Gasse 6.

Borchert, G., Schneidermstr., Monkengasse 14.
— Chr., Tischlermstr., Sackh. Mittelgasse 16.
— D. F., Tischlermstr., Landhofmstrstr. 3. 4.
— Ch. F., Getreide-Commissionär, Oberhaberb. 16.
— C. A., Gefangenwärter, Neustadt 3.
— E. L., Zimmermann, Oberhaberberg 12.
— L., geb. Rehländer, Wwe., Steindamm Alte Gasse 20. 21.
Borck, E. G., Cand., Magistergasse 53.
v. Borcke, Graf, Student, Münzplatz 4.
— H., Oekonom, Tragh. Kirchenstraße 24.
— A., geb. v. Salleska, Generals-Wwe., Tragh. Kirchenstr. 24.
Boretius, G., Regier.-Rath, Altst. Bergstr. 13.
— E., geb. Seligo, Wwe., Altst. Bergstr. 12. 13.
v. Borewitz, A., geb. v. Dargitz, Wwe., Hint. Vorstadt 52.
Borgien, G., Lehrer, Unter-Rollberg 11.
— ehem. Schuhmachermstr., Unter-Rollberg 2.
Borgfeld, L., Dr. d. Phil., Bergplatz 7.
v. Bork, Steueraufseher, Steind. alte Gasse 15.
Bork, A., geb. Meyer, Pfarrer-Wwe., Steindamm r. Str. 35.
Borkenhagen, F., Conditor, im Schauspielhause.
Borkowski, F., Schankwirth, Brodbänkenstr. 29.
Borm, J. W., Commissionär, Altst. Langgasse 50.
— G., Reifschlägermstr., Ausfallthorgasse 12.
— T., geb. Seeck, Wwe. (Hökerei,), Unterhaberb. 51.
Bormfeldt, A., Particulier, Altst. Langgasse 72.
Born, Steueraufseher, Schafgasse 3.
— H., Lehrer im Blindeninstitut, Unterhaberb. 14.
— C. L., Handschuhmacher, Weißgerberstr. 5.
— J., Schneidermstr., Rosengasse 18.
— H., geb. Rakau, Wwe., Altst. Langgasse 61.
— A., geb. Uris, Wwe., Altst. Markt 1.
Bornement, M. E., Fräul., Jägerhofstr. 3.
Bornowski, J., Student, Hökergasse 2.
Bornholz, K. C., Töpfermstr., Steind. r. Str. 152.
Bornträger, Gebr., Verlags-Buchhandlung, Franz. Str. 23.
— F., Stadtrath, Buchhändler (F. Gebr. Bornträger), Franz. Str. 23.
— W., Buchhändler, Poststraße 13.
— L., Maler, Königsstr. 59.
— El., geb. Dorn, Wwe., Kathol. Kirchenstr. 3.
Bornträgersche Sortiments-Buchhandlung (Tag & Koch), Franz. Str. 1.
Bornuß, F. W., Stuhlmacher, Ober-Laak 23.
Borowski, F., Musikdirector, Tragh. Pulverstr. 8.
— E., Theaterkassirer, Altst. Kirchenstraße 14.
— C. L., Tischlermstr., Kalthöf. Str. 22.
— J. G. A., AG.-Kanzlist, Altroßg. Predigerstraße 19.
— J. G., Zeugschreiber, im Fort Friedrichsburg.
— J., Fleischer, Oberhaberberg 50.
— J., Student, Altst. Langgasse 67.
— E., geb. Tenzer, Calculator-Wwe., 1. Fließg. 12.
— J., geb. Laudien, Wwe., Altst. Kirchenstr. 14.
— H. L., geb. Brockmann, Wwe., Oberrollberg 7.
Borschel, F. L., Steueraufseher, Sackh. r. Str. 76.
Borthwick, B., ehem. Kaufm., Kronenstraße 17.
Boruttau, C., Partikulier, Sackh. r. Str. 104.
du Bosque, J., geb. Hundrieser, Lehrer-Wwe., Altroßg. Predigerstr. 6.
Bosse, R. F., Gensd'arm, Alte Grabenstr. 26.
Bourbiel, Stadt-Haupt-Kassen-Buchhalter, Neuen Graben 13.
Boy, F., Stadtger.-Bote, 3. Fließstr. 32.
Boy, B., Höker, Wallsche Gasse 1.
— F., Buchbinder, Holzgasse 2.
— L., Drechsler, Kaplansgasse 7.
— F. J., Thierarzt, Alten Garten 40.
— A. E., geb. Plehn, Schuhm.-Wwe., Alten Garten 35.
v. Boyen, A., Student, Wassergasse 8.
Boywaß, C. L., Schankw., Löben. Oberbergstr. 16.
v. Brabender, H., Hauptmann bei der Artillerie, Viehmarkt 25.
Brachvogel, J., Drechslermstr., Hint. Roßg. 60. a.
— F., Drechslermstr., Sackh. r. Str. 6.
Bräder, J. G., Bernsteinarbeiter, Steind. r. Str. 54.
Brähme, C. H., Gutsbesitzer, Ober-Laak 11.
Brämer, C., Barbier, Hökergasse 5.
— C., Schneider, Entengasse 8.
— Ch., geb. Thalau, Wwe., Mitt. Tragh. 32.
Bräntlein, J. G., Gärtner, Stritzelgasse 4.
Bräse, F. A., Gensd'arm, Sackh. r. Str. 21.
— Aug., Maler, Hökergasse 7.
Bräuer, J. E., ehem. Schuhmachermstr., Viehm. 10.
Bräuheiser, J. A., Schneidermstr., Weißgerberquergasse 2.
Bräutigam, A., geb. Knorr, Kaufm.-Wwe., Steind. r. Str. 31.
— J., Schankwirth, Vorst. Hospitalgasse 21.
Brandner, E., Gärtner, Mitt. Tragh. 33.
Brandstätter, A., Zimmermstr., Sackh. r. Str. 92.
— J., Hauseigenthümer, Sackh. 3. Wallgasse 16.
Brandt, W. L., Kaufm., Neuroßg. Kirchenquerg. 7.
— H., Candidat, Kneiph. Langgasse 48.
— E., Student, Fleischbänkenstraße 17.
— E., Schneider, Mittel-Anger 17.
— C. L., Schneidermstr., Löben. Markt 14.
— C., Nadler, Kruggasse 13.
— Ch., Handschuhmachermstr., Burgstr. 9.
— F., Möbelpolirer, Wilhelmsgasse 7.
— J. G., ehem. Prediger, Sackh. Mittelgasse 22.
— W., Briefträger, Rosengasse 21.
— J. A., chem. Pächter, Sackh. Mittelgasse 23.
— G., ehem. Gutsbesitzer, Löben. Hospital 4.
— W., geb. Aegidi, Geh. Rath-Wwe., Steindamm r. Str. 7.
— H. geb. Kelch, Kriminalr.-Wwe., Gr. Domplatz 3.
Brasche, C., geb. Krebs, Wwe., Tuchmacherstr. 7.
Brassel, P. Ch., Reifschlägermstr., Neuen Graben 31.
Bratschky, J., Steueraufseher, Tragh. Kirchenstr. 43.
Braumüller, E., Fräulein, Königsstr. 38.
Braun, L., Prem.-Lieut. a. D. und Regier.-Buchhalter, Hundriesergasse 1.
— Bureau-Assist., Alten Garten 58.
— T., Kreisger.-Registrator, Neuen Markt 12.
— C., Steueraufseher, Neuroßg. Kirchenquerg. 5
— O. J. L., Student, Holzgasse 6.
— Jul., Graveur, Wassergasse 5.
— C. E., Tischlermstr., Vord. Roßgarten 66.
— J. G., Viehhalter, Nassen Garten 83.
— G. A., Buchhalter, Löben. Langgasse 17.
— E., geb. Brandstätter, Wwe., Hint. Tragh. 37.
— H., geb. Gray, Buchb.-Wwe., Altst. Langg. 56. 57.
— R., geb. Senf, Wwe., Königsstraße 80.
v. Braun I., Lieut. im 3. Inf.-Regt., Vord. Roßg. 24.
Braune, C. A. E., Kaufm. u. Agent d. Schles. Feuer-Versich.-Gesellsch. (F. Braune & Döhring), Koggengasse 16.
Brause, F., Gärtner, Sackh. 3. Wallgasse 47.
Brausewetter, O., OG.-Referend., Vord. Roßg. 49.
— W., pens. Land- u. Stadtger.-Assess., Sackheim r. Str. 93.

Brausewetter, F. A., Typograph, Sackh. Hinterg. 32.
— A. G., Buchhalter, Kl. Domplatz 10.
— G., Schuhmacher, Köttelgasse 11.
— C. F., Schneidermstr., 3. Fließstraße 27.
Braxein, F., Bäckermstr., Sackh. 3. Wallg. 33.
Breckenfelder, C. F., Tischlermstr., Poln. Predigerstraße 18.
v. Brederlow, F., Fräul., Königsstraße 71.
Bredow, A. W., Commissionär, Münzstr. 30.
— H. geb. Heller, Pfarrer-Wwe., Hint. Anger 2.
Bredschneider, E., Kaufm., Lange Reihe 2.
— H. R., Kaufm. (Tuch- u. Teppich-Handlung), Bergplatz 3.
— R., Apotheker, Altst. Langgasse 74.
— J. F., Getreide-Commission., Viehmarkt 2.
— M., geb. Oltersdorf, Doctorfrau, Steindamm r. Str. 126.
— E., geb. Blacher, Wwe., Löben. Oberbergg. 2.
Bredzkow, E., Höker, Kneiph. Schuhgasse 4. 5.
Breitenberg, E., Kaufm. (F. Friedrich & Breitenberg), Altst. Langgasse 6.
Breitfeld, D., Kirchendiener, Oberhaberberg 1.
Breithaupt, Post-Inspector, Steind. r. Str. 120.
Brennekam, F., pens. Kassenbote, Nassen Garten 57.
— A., Thierarzt, Hint. Vorstadt 1.
Bresilge, F., Sattlermstr., Drummstraße 3.
Brettschies, M., geb. Sturmhöfel, Gastwirths-Wwe., Hint. Tragh. 21. 22.
— C. L., geb. Wallner, Gastwirthin, Sackheim r. Straße 90.
Breyer, F., Gärtner, Unterhaberberg 35.
Briant, F., Schuhmachermstr., Altst. Bergstr. 15.
Briehm, J., Sterbekassen-Collecteur, Poln. Predigergasse 11.
Briesen, F., Nadlermstr., Kruggasse 2.
Brillat, M., Schuhmachermstr., Badergasse 7.
Brinckmann, H., Kaufm. (F. Brinckmann & Lützow), Koggenstr. 30.
— Kanzlist, Holzgasse 2.
v. Brinken, A., geb. Salomon, Majors-Wwe., Steind. Alte Gasse 9.
v. Brixen, Ad., Ober-Forstmeister, Franz. Str. 2.
v. Brochotzky, poln. Oberst-Lieut. a. D., Unterhaberberg 48.
Brochowsky, M., Kaufm., Tragh. Kirchenstr. 72.
Brock, D., geb. Neumann, Registrator-Wwe., Kaplansgasse 8.
v. Brockhusen, C., General-Major a. D., Steind. r. Str. 165.
— C., Hauptm. a. D., Steind. r. Str. 165.
Brockmann, J. D., Königl. Hannöver. Konsul u. Königl. Großbrit. Vice-Konsul, Kaufm. u. Agent d. Berliner Wittwen-Pensions- u. Unterstützungskasse, Neue Dammstr. 18.
— W., Kaufm., Neue Dammstr. 18.
— J. G., Cigarrenfabrik., Steind. r. Str. 163.
— G., Hauseigenthümer, Wilhelmsgasse 4.
— J. F., Maurer, Oberlaak 7.
— F., ehem. Krugpächter, Steind. Quergasse 2.
Brocks, Posteonducteur, Neuroßg. Kirchenstr. 28.
Brodhag, A., geb. Quassowsky, Stadtraths-Wwe., Vord. Roßgarten 39.
Bröde, J. G., Schneider, Oberhaberberg 15.
— M., geb. Steinert, Wwe., Löb. Langgasse 35.
— A., Fräul., Schulvorsteherin, Löben. Langg. 35.
Brösch, A. C., Schneidermstr., Franz. Str. 26.
— A., geb. Schwermer, Putzwaarenhandlung, Franz. Straße 26.
Bröse, A., Maler, Mühlenberg 10.
— C., Böttcher, Oberlaak 10.
Brogi, O., Musiklehrer, Löben. Langgasse 17.
Brogunger, C., Schneider, Steind. r. Str. 103.
Brokowski, OG.-Referend., Kalthöffsche Str. 8.
— W., geb. Berger, Wwe., Königsstr. 37.
v. Bronikowski, J., geb. Vallen-Juergens, Landraths-Wwe., Kalthöffsche Straße 19.
Brosch, F. D., Kaufmann, Hint. Vorstadt 28.
— C., Kaufm. und Gastwirth, Steind. r. Str. 121
— J., Schuhmachermstr., Rosengasse 18.
— W., Schneidermstr. und Sterbekassencollecteur, Poln. Gasse 21.
— A., Stadtsecret.-Assistent, Poln. Gasse 21.
Broscheit, M., Polizei-Insp., Synagogengasse 8.
— R., Fräul., Löben. Markt 10.
Broschick, C. A., Böttchermstr., Unterhaberberg 86.
Broscovius, J. E., Schuhmacher, Alte Grabenstr. 15.
— Charl., Quartiermstr.-Wwe., Junkerstr. 15.
Brosell, Ch. Fr., Nadler, Brückenstraße 3.
Brosko, F. L., Kaufmann (Materialist), Hintere Vorstadt 74.
— D., geb. Landsberg, Kaufmanns-Wwe., Hintere Vorstadt 73.
— E., Fräul., Steindamm r. Str. 74.
Broßikat, Friedr., Böttcher, Monkengasse 15.
Bruand, W. E., Kaufmann, Königsstraße 42.
Brück, G., Oberamtmann, Poststr. 3. 4.
Brukowski, G., Schuhmachermstr., Kneiph. Tränkgasse 13.
v. Brunn, W., AG.-Rath, Heumarkt 2.
Brunner, F., Orchestermitglied u. Gastwirth, Hinter Tragheim 34.
Bruno, C. G., Lieut. a. D., Löben. Langgasse 35.
— J., Intend.-Applicant, Jägerhofstr. 6.
Brzoska, H., OG.-Referendar, Domstraße 8.
— M., geb. Schmidt, Wwe., Sackh. Kirchenstr. 14.
Buccella, A., Conditor, Kneiph. Langgasse 35.
Bucher, J. H., G., pens. Polizei-Commissär, Tragh. Pulvergasse 1.
Buchhelt, L., geb. Stobbe, Wwe. (Seif- und Lichtfabrik), Altst. Bergstr. 17.
Buchholtz, Ludw., Kaufm., Sackh. r. Str. 99.
v. Buchholtz, A., Dr. u. ordentl. Prof. der Rechte, Löben. Langgasse 14.
— J., Landschafts-Syndik., Landhofmeisterstr. 8.
— F. W., ehem. Gutsbes., Landhofmstrstr. 8.
— F., Lieut. a. D., Altst. Langgasse 50.
Buchholz, A., Hauptamts-Control., Koggenstr. 29.
— C., Nadlermstr., Altst. Langgasse 43.
— J. F., Commissionär, Oberrollberg 15.
— L., Eigenthümer, Leinwebergasse 3.
— H., Fräulein, Neuroßg. Kirchenstraße 2.
— M., geb. v. Schmeling, Pred.-Wwe., Drummstr. 32.
Buchsteiner, J. F., Kaufm., Poln. Gasse 13.
v. Buddenbrock, F. W., General-Major u. Stadtcommandant, Königsstraße 27.
— D., Major im 3. Inf.-Regt., Königsstraße 68.
— L., Major a. D., Mittler Tragheim 11.
— D., Hauptm. im 3. Inf.-Regt., Vorder Roßgarten 26.
Budnick, F. W., pens. Commerzien- und Admiralitäts-Secretär, Domstr. 5.
Budning, A., Höker und Schankwirth, Hinter Roßgarten 5.
Bück, L., geb. Marichaux, Dr.-Wwe., Sackheim r. Straße 38.
— F., Fräulein, Unterhaberberg 85.

Bülow v. Dennewitz, A., Graf, Steindamm rechte Straße 144. 145.
v. Bülow, A. F., Lieut. im 1. Inf.-Regt., Sackh. r. Str. 64.
— F., geb. Kern, Major-Wwe., Wilhelmsgasse 4.
Bülowius, A., Dr., Lehrer und Leihbibliothekar, Kneiph. Langgasse 26.
Bünau, J. H., Typograph, Stritzelgasse 19.
Bürger, C., geb. v. Bieberstein, Inspectorfrau, Königsstraße 5.
— E., geb. Stäbel, Wwe., Königsstraße 38.
Büsow, Aug., Buchhalter, Alte Grabenstraße 26.
Bütdorff, J. E., Justizrath und AG.-Secretär, Münzstraße 16.
— L. G., Kaufm. (F. J. D. Majowsky), Schloßteichsgasse 5.
— C. F., Rentier, Vorder-Roßgarten 49.
Büttner, J. L., Dr., Director der Burgschule, Burgkirchenplatz 2.
— C. F., pens. Reg.-Assessor, Koggenstr. 12.
— C. O., Kaufmann, Lizentgrabenstraße 7.
— F. G., Kaufmann, Viehmarkt 18.
— F. W., Kaufmann, Weißgerberstraße 21.
— F. R., ehem. Kaufm., Tragh. Kirchenstr. 69.
— Th. F., Cand. d. Phil., Burgkirchenplatz 2.
— J. F., Schneider, Löben. Langgasse 10.
— C. J., Böttchermstr., Borchertsgasse 6.
— M., Pedell, Groß. Domplatz 5.
— J. C., Hauseigenthümer, Alten Garten 29.
— D., geb. Günther, Secretär-Wwe., Altstädt. Tränkgasse 1.
— Joh. u. Florent., Fräul., Geschwister, Schulvorsteherinnen, Wassergasse 39.
v. Buhl, H., Porteépee-Fähndrich, Vord. Roßg. 13.
— Lieut. im 3. Inf.-Regt., Weißgerberstraße 18.
Bujack, L. F., Lieut. a. D., Brandenb. Thorstr. 6.
— J., geb. Becker, Prof.-Wwe., Kalthöf. Str. 16.
Bukowsky, F., Weinhändler, Münchenhofgasse 8.
Bulding, J., Fräul., Hint. Tragh. 25.
Bulwien, H., Student, Magistergasse 36.
Bunck, F. G., Fuhrhalter, Nassen Garten 25.
— A., Fuhrhalter, Unterhaberberg 79.
Buntrock, F., Rentier, 3. Fließstraße 35.
— F., Tischlermstr., Kaplansgasse 3.
Burchard, Kreisger.-Assessor, Ziegelstraße 5.
— T., OG.-Referend., Krönchengasse 1.
— H. J. L., Cand. d. R., Löben. Langg. 40.
Burchardi, C., Criminalrichter, Fließbrückenstr. 2. b.
— A. E., Reg.-Assessor, Löben. Oberberggasse 2.
— E., geb. Burbuß, Justizraths-Wwe., Löben. Oberberggasse 2.
— E., geb. Schiefferdecker, Auditeur-Wwe., Hökergasse 23.
— Ch., Fräulein, Hinter Tragheim 27.
Burchardt, A., geb. Külzau, Handschuhmacherfrau, Weißgerberstraße 8.
Burdach, E., Dr., ordentl. Prof. der Arzneikunde, Hinterlomse 16.
— F. W., Kaufm., Commerz.- u. Admiralitäts-Rath (F. Reinhold & Krossa), Weidendamm 3.
— O., O.-Ger.-Referend., Hinterlomse 16.
— F. W., Student, Weidendamm 3.
Burdinski, R., Kaufmann, Altst. Langgasse 39.
— C. H., geb. Urbani, Kaufmanns-Wwe., Altst. Langgasse 39.
v. Burg, H., geb. Abramowski, Lehrer-Wittwe, Kruggasse 5.
— S., Fräulein, 1. Laakquerstraße 1.
v. Burg, M., Fräulein, 1. Laakquerstraße 1.
Burggaller, P., pens. Hauptm., Hinter Vorst. 72.
Burgmann, J., Höker, Sackh. Neue Gasse 2.
— J. H. G., Schlosser, Viehmarkt 7.
Burgsdorff, F. W., Gärtner, Hinter Roßgarten 2.
Burow, A., Dr., Prof. der Arzneikunde u. praktischer Arzt, Tragh. Kirchenstraße 25. 26.
Burowie, W., Fräul., Sackh. Kirchenstr. 14.
Burré, C., Schriftgießer, Mühlengang 1.
Bursch, T., Dompredigер und Dirigent einer Priv.-Töchterschule, Gr. Domplatz 2. (Schule: Kneiph. Hofgasse 10.)
v. Busch, E., geb. v. Aweyden, Major-Wittwe, Landhofmeisterstraße 7.
Busch, Dr., Director der Sternwarte, daselbst.
— P., Schuhmachermstr., Neuroßg. Kirchenstr. 14.
Busching, O. W., Student, Bulatengasse 1.
Buske, H. D. E., geb. Balzer, Assessor-Wittwe, Steind. r. Str. 10.
Busolt, F. O., Gutsbesitzer, Vorder Roßgarten 49.
Buß, Polizeidiener, Sackh. 2. Wallgasse 14.
Butte, M., Fräul. (Pensionsanstalt für Töchter gebildeter Stände), Franz. Str. 2.
Butzkau, G., Schuhmacher, Unterrollberg 10.
Butzky, F., Buchhalter, Tragh. Kirchenstr. 59.

C

Cabrit, H. L., Partikulier, Kneiph. Langgasse 1.
Caccia, L., Restaurateur, Altst. Langgasse 33.
— Franz, Kaufmann, Kalthöf. Straße 23.
Cämmerer, F., Hofrath, Butterbergstraße 8.
Calame, J. H., Kaufmann, Neuen Markt 2.
— G. A., Student, Neuen Markt 2.
Campbell, W., Kaufmann, Junkerstraße 13. 14.
Canot, A., geb. Dunker, Regierungs-Rath-Wwe., Franz. Str. 25.
Carganico, H., Student, Wassergasse 8.
Carl, W., Schuhmacher, Sackh. 3. Wallg. 13.
v. Carlowitz, Ch., geb. Hahn, Oberst-Wwe., Königsstraße 81.
Carlsohn, B., Gürtlermstr., Vorderanger 12.
Caro, B. S., Kaufmann, Tragh. Kirchenstr. 24. (Comtoir: Kneiph. Tränkgasse 11.)
Carogatti, C., Optikus, Mechanikus u. Daguerreotypist, Franz. Str. 20.
— E., geb. Cavallieri, Mechanikus-Wittwe, Franz. Straße 20.
Caromatti, Franz, Schuhmacher, Badergasse 14.
Carstensen, U. C., Kaufmann, Kai 16.
Cartellieri, C., Musiklehrer, Hinter Tragheim 22.
— Fräul., Tragh. Kirchenstraße 25. 26.
Casimier, C. L., Gärtner, Mittel Tragheim 24.
— F. W., Schankwirth, Tragh. Wallgasse 4.
Caspar, Louis, Kaufmann, (Commissions- u. Speditionsgeschäft) Kneiph. Langg. 41.
— O. J. F., Kaufmann, Koggenstraße 33.
— A., OG.-Referend., Kneiph. Langg. 41.
Caspari, R., Wattenmacher, Magisterg. 64.
Caspary, F., pens. Mäkler, Magisterstraße 34.
Casper, W. J., Protokollführer, Sackheim rechte Straße 42.
— A., Stadtger.-Bote, Modestengasse 2.
— J., Hebamme, Sackh. r. Str. 42.
Castell, W. Ch., Oberlehrer, Groß. Domplatz 4.
— Ernst, s. Wien.

Caſtell, E., Fräul., 2. Fließſtr. 4. 5.
— J., Fräul., Vord. Roßgarten 41.
v. Cederſtolpe, F. Th., Lieut. a. D., Hundrieſerg. 3.
Chales, C. A., Student, Waſſergaſſe 15.
de la Chevallerie, G., Hauptm. im 3. Inf.-Reg., Hint. Tragh. 43.
— H. Lieut. im 3. Inf.-Reg., Vord. Roßg. 60.
— J., geb. v. Batſchko, Oberſt-Lieut.-Wittwe, Burgkirchenplatz 7.
Cholewius, L., Oberlehrer, Viehmarkt 19.
Chriſt, F. W., Stadtgerichtsrath, 1. Lazkquergaſſe 1.
— C. W., Segelmacher, Lizentgrabengaſſe 13.
Chriſtann, F. W., Getreide-Commiſſionair, Alten Garten 6.
Chriſtenſen, L., Reifſchläger, Schleuſengaſſe 2.
Chriſtiani, L., Student, Münzſtr. 3.
— O., OG.-Referend., Münzſtraße 3.
— J., geb. v. Hippel, Juſtizraths-Wwe., Kneiph. Pauperhausplatz 4.
— L., geb. Müller, Landrichter-Wwe., Domſtr. 16.
Chriſtoph, A. M., geb. Rehländer, Wwe.. Naſſengarten 116.
Chriſtopher, J. G., Tiſchlermſtr., Kloſterſtr. 3.
— J. J., Kürſchnermſtr., Altſt. Langgaſſe 22.
Chrzeſinsky, E. W. C., Student, Kröncheng. 1.
Ciala, J. W., Buchhalter, Kneiph. Hofgaſſe 4.
— J., penſ. Steueraufſeher, Vorder Lomſe 39.
— Ch., Fräul., Kronenſtr. 1.
Cibulsky, F., Kaufmann, Reibnitzergaſſe 4. (Laden Kohlmarkt 4.)
Claaſſen, J. J., Weinhändler und Reſtaurateur, Kneiph. Langg. 1.
— J. P., Kaufmann, Tragh. Kirchenſtr. 70.
— F., Kaufmann und Deſtillateur, Altſt. Langgaſſe 37.
— H., Kaufmann u. Deſtillateur, Hint. Vorſt. 40.
— W., Maler, Sackh. r. Str. 104.
— J. E., Maler, Heiligengeiſtgaſſe 6.
— W. L., Buchbinder, Fleiſchbänkenſtraße 14.
— C. C , Tiſchlermſtr., Sackh. r. Str. 30.
— J. C., Schankwirth, Inſel Venedig 4.
— A. E., geb. Dombrowsky, Wwe., Unterhaberberg 88.
Claws, Pedell, Groß. Domplatz 5.
Clemens, Ed., Fleiſchermſtr., Sackh. Kirchenſtr. 10.
— C. L., Fleiſcher, Waiſenhausplatz 6.
— C. W., Fleiſcher, Oberhaberberg 19.
— J. J., ehem. Bierbrauer, Reibnitzergaſſe 1.
— B., geb. Schmetter, Secret.-Wwe., Altſt. Kirchenſtraße 8.
— Ch., geb. Komm, Fleiſchermſtr.-Wwe., Sackh. r. Straße 21.
Clericus, E., Steueraufſeher, Tragh. Kirchenſtr. 8.
— L. A., Student, Mittel-Tragheim 25.
Cloſſ, J., Kaufmann, Löbn. Langgaſſe 21.
Cludius, C, E., Candidat der Th., Sackheim r. Straße 84.
Cohan, L. M., Kaufmann, Klapperwieſe 3.
— S., Student, Klapperwieſe 3.
Cohn, Sal., Kaufmann, Altſt. Langgaſſe 53. (Laden, Altſt. Langg. 31., (Putz- und Weißwaaren-Handlung.)
— M. D., Kaufmann, Vorder Vorſtadt 12.
— J. D., Kaufmann, Kl. Domplatz 15.
— Sam., Rauchwaarenhändler, Krämergaſſe 2. (Commandite: Junkerſtraße 13. 14.)
— Marcus u. Sohn, Kaufl., Hint. Vorſtadt 48.
Cohn, B., Kleiderhändler, Junkerſtraße 3.
— J., Trödler, Domſtraße 3.
— A., Handelsmann, Köttelgaſſe 6.
— G., geb. Kalt, Kaufmanns-Wittwe, Hintere Vorſtadt 48.
Cohnardt, W., Lehrer, Vordere Vorſtadt 74. 75.
— D.. geb. Sachs, Wwe., Vord. Vorſtadt 19.
Collas, C., Sterbekaſſen-Collecteur, Hinter Tragheim 40.
Collien, F., geb. Halpat, Lieut.-Wwe., Steind. r. Straße 160.
Collin, F., geb. Arndt, Kaufm.-Wwe., Vordere Vorſtadt 69.
Collins, L., Buchhalter, Kneiph. Langgaſſe 41.
v. Collrepp, A., Lieutn. im 3. Infant..-Regiment, Steind. r. Str. 141.
— C., geb. Quoſſ, Wwe., Steind. r. Str. 141.
Commerell, V. P., Schiffscapitain, Lizentſtr. 1.
Conradt, F. A., Möbelfabrikant, Steindamm r. Straße 24. 25.
— Fr., Schuhmacher, Kneiph. Schlachthofg. 1. 2.
— J. G., Eiſenhändler, Kl. Domplatz 9.
— A., geb. Schwendowius, Wwe., Hint. Vorſt. 53.
— A., geb. Bluhm, Obſt- und Victualienhändlerin, Roßgärter Hinterg. 12.
Consbruch, J., Stadtger.-Regiſtrat. Löb. Markt 22.
— J., Cand. d. Theol., Löb. Markt 22.
Conſentius, J., geb. Lork, Kaufm.-Wwe., Neuen Graben 7. 8.
Conſtant, E., Kornmeſſer, Poln. Predigergaſſe 22.
Conſtantini, H., Kaufmann, Fleiſchbänkenſtr. 34.
Copinus, A., Partikulier, Sackh. Hinterg. 16. 17.
Cordes, E., Segelmacher, Oberhaberberg 10.
Corinth, F., Tapezierer, Fließquerg. 2.
— W., Gärtner, Sackh., 3. Wallgaſſe 15.
Cornelius, Ch., geb. Anders, Kanzlei-Direct.-Wwe., Steindamm r. Str. 10.
Corſepius, C. R., OG.-Refer., Koggenſtraße 30.
— G., Prediger, Neue Dammſtr. 21.
— C., geb. Brauns, Wwe., Koggenſtr. 30.
— H., geb. Stein, Kaufm.-Wwe., Königsſtr. 37.
Coſack, C. J., Diviſionspred., Vord. Roßg. 39.
Coſte, C., Kaufmann, Koggenſtr. 35.
Cuontz, M., Conditor, Kneiph. Schuhgaſſe 13.
Couvreur, F. W., Major und Platzmajor, Sackh. Hintergaſſe 26.
Le Couvreur, C., Fräul., Franz. Str. 9.
Cowe, H., geb. König, Wwe., Unterhaberberg 69.
v. Cramon, L., geb. v. Oſtau, Hauptm.-Wwe., Vord. Roßg. 42.
Creutzwieſer, C., Dr., prakt. Arzt und Stadtphyſikus, Theaterplatz 2.
Criſpin, H., Regier.-Supernumer., Todteng. 24.
— A. L., geb. Guttzeit, Stadtrath-Wwe., Neuroßgärter Kirchenſtraße 2.
— B., geb. Kelch, Wwe., Kathol. Kirchenſtr. 8.
Cronaitre, A., Kürſchnermſtr., Schürlingsgrabengaſſe 8.
— W., geb. Chriſtopher, Kürſchnermeiſterfrau, Altſt. Langgaſſe 14.
Crüger, H., Major a. D., Tragh. Kirchenſ. r. 3.4.
— J. L., Stadtger.-Regiſtrat., Unterlaak 20.
— C. F., Hospital-Oekonom, Löb. Hospital 34.
— H., Kaufmann, Koggenſtr. 31.
— C., Student, Schönbergerſtr. 6.
— E., Hebamme, Unterlaak 20.
Cruſe, Dr., W., ordentl. Prof. d. Arzneikunde u. prakt. Arzt, Fleiſchbänkenſtr. 4.

Cruse, Dr., G., Sanitätsrath und prakt. Arzt, Roßg. Lavendelgasse 4.
— O. A., Rechts-Anwalt, Kneiph. Langg. 38.
— J., Magistrats-Executor, Sackh. 3. Wallg. 23.
Cuny, J. A., Glaser, Vord. Roßgarten 47.
Cynthius, F. C., Brennerei-Inspector, Münchenhofgasse 8.
Czaplinsky, F., Töpfermstr., Königsstr. 75.
Czeczizwodda, J., Maurermstr., Borchertsgasse 7.
Czeslick, E. A., Lichtfabrikant, Prinzessinstr. 1.
Czibulinski, J. J., Polizei-Castellan, Junkerstr. 8.
Czibor, F., Bäckermstr., Neuen Markt 18. 19.
Czichi, A., geb. Serre, Kaufmannsfrau, Steindamm r. Straße 23.
Czinczolla, Thorcontroleur, Holländ. Baumstr. 1.
v. Czizelski, A., geb. von Stutterheim, Oberst-Lieutn.-Wwe., Vorder Roßgarten 57.
— W., geb. Gräulich, Rittmeisterfrau, Kalth. Straße 1.
v. Czudnochowsky, E., Rentier, Königsstraße 61.
Czudnowitz, L., Bierbrauer, Löb. Langgasse 42.
Czwalina, J. D., Plattenschläger, Altst. Langg. 86.
— Regier.-Secretair und Landw.-Lieutn., Rosenstraße 11.
— E., geb. Behrend, Wwe., Brodbänkenstr. 5.
Czygan, Th., Student, Kl. Holzgasse 1.
— A., geb. Momeldey, Cantor-Wwe., Löb. Langgasse 24.
— E., Blumenfabrik, Löb. Langgasse 24.

D

Dabel, C., Böttchermstr., Knochenstr. 35.
— E., Fräul., Löb. Langgasse 18.
Dabbert, F. W., Lohndiener, Sackh. r. Str. 85. 86.
Däblitz, F. W., Gärtner, Ziegelstr. 22.
Dähnel, F., Lieut. und Rechnungsführer bei der Artillerie, Hint. Vorstadt 1.
Dagott, J. E., Schmiedemstr., Steind. r. Str. 52.
Dahm, C., geb. Schneider, Wwe., Sackheim neue Gasse 6.
Dalgas, E., Intendantur-Secretair, Sackheim r. Straße 25.
— L. A., Student, Hinterlomse 16.
— C., Gesinde-Vermiether, Sackh. Hinterg. 22.
Dalkowski, E. J., Buchdrucker und Lithograph, Wassergasse 16—18.
Dallmer, L., Reg.-Assessor, Kalth. Str. 20.
— G., Ingen.-Lieut., Sackh. r. Str. 58.
— A., geb. Arndt, Geheimraths-Wwe., Landhofmeisterstraße 7.
Damerau, C. E., Schneidermstr., Heiligengeistg. 4.
— C., Schneider, Löbn. Langgasse 26.
— G., Schuhmachermstr., Hint. Vorstadt 71.
— J. E., Sattler, Wassergasse 40.
Damm, F., Schuhmachermstr., Heumarkt 1.
— C. L., Hilfsschreiber, Fleischbänkenstraße 37.
Dammer, J. C., Kleiderfabrik, Altst. Markt 5.
Danehl, J., Lehrer-Wwe., Poln. Predigergasse 15.
— C., Fräul., Tragh. Kirchenstr. 69.
Daniel, Chr., Kaufmann, Hinterlomse 10.
— Jul., Kaufmann, Vord. Vorstadt 63.
Danielzick, O. L., pens. Justizrath, Lindenstr. 29.
— Dr., R. L., Prediger, Tragh. Kirchenplatz 3.
— G., Tischlermstr., Steind. alte Gasse 12.
Dankewitz, A., Briefträger, Mitt. Tragh. 23.
Danneberg, F. W., Frachtfuhrmann, Nassen Garten 68.
— A., Gärtner, Altst. Pulvergasse 8.
Dannenberg, B., Bäckermstr., Köttelgasse 20.
— S., Reg.-Büreau-Assistent, Burgstraße 6.
Dannhauer, E. H., Major und Chef des Generalstabes, Vord. Roßgarten 61.
— C., Drechsler, Altst. Langgasse 45.
Danowski, F. C., Kaufm., (Material-Handlung), Kalth. Straße 46.
— E., Zimmermstr., Weidendamm 12.
— W., Tischler, Sackh. Mittelg. 19.
— J. C., ehem. Kaufm., Haberb. Neue Gasse 2.
— E., geb. Brömer, Wwe., Weidendamm 13.
Dantziger, C., Regier.-Rath und Provinzial-Stempel-Fiskal, Vord. Vorstadt 80. 81.
Darge, A., Schuhmacher, Hint. Vorstadt 27.
Dargel, A., Caplan, Kathol. Kirchenplatz 2.
Daukſch, E., Speckhändler, Münchenhofplatz 5.
Daumlehner, J. F., Buchhalter, Unter-Rollberg 8.
Daumann, Fr., Tuchbereiter, Wassergasse 38.
Dauter, G., Buchbinder, Altst. Sattlergasse 4.
David, J. G., Kaufmann, Roßg. Markt 4.
— J. G., Gastwirth, Alten Garten 50.
Davideit, Fr., Garnison-Verwaltungswärter, Hint. Roßgarten 74.
Davidsohn, D. S., Kaufm., (F. D. & J. Davidsohn), Kneiph. Langgasse 22.
— J., Kaufmann (F. wie vorstehend), Vorder Vorstadt 35.
Davidsohn, J. F., Höker, Viehmarkt 9.
Debbos, C. A. W., Herbergswirth, Koggenstr. 21.
Decker, O., Kaufm. (F. Horneffer & Decker), Altst. Kirchenstraße 17.
— G., Kaufm. und Tuchfabrikant, Koggenstr. 44.
— C., Prov.-Amts-Controleur, Drummstr. 32.
— F., Tuchmacher u. Herbergswirth, Monkenstr. 5.
— Ch., Stuhlmachermstr., Unterrollberg 10.
Decomin, E., Stadtgerichtsbote, 3. Fließstr. 12.
Degen, C. Weyland, Kaufm., Knochenstr. 31. 32.
— J. F., Kaufm. (F. G. Degen & Sohn), Vord. Roßgarten 45.
— G., Rentier, Sackh. r. Str. 10.
— W., B., Wagenfabrikant, Trag. Kirchenstr. 36. 37.
— C., geb. Spiller, Kaufm.-Wwe., Franz. Str. 18.
— B., gek. Gausch, Wwe., Königsstr. 86.
Degenhardt, H., ehem. Bäckermstr., Mühlengasse 6.
Dehn, F. W., Kaufmann, Koggengasse 2.
— W. R., Regier.-Referend., Koggengasse 2.
— G. F., Regier.-Secretär, Vord. Roßgarten 15.
Deibel, G., Buchhalter, Kruggasse 5.
Delsa, B., Regier.-Referend., 1. Fließstr. 11.
— J., Zettelträger, 1. Fließstr. 11.
Dembowski, H., Seminarlehrer, Sackh. Mittelg. 3.
— F., Zimmermstr., Sackh. Hintergasse 38.
— R., geb. Löwrenz, Wwe., Altst. Bergstr. 20.
Demcke, E. A., Stadtger.-Hilfsbote, Oberrollb. 20.
Demus, J., Maler, Hökergasse 29.
— J. A., ehem. Gastwirth, Hökergasse 6.
Dengel, Dr., J., Director d. Löben. höhern Bürgerschule, Löben. Langgasse 42.
— C., Goldarbeiter, Koggenstraße 31.
— A., geb. Lehmann, Majors-Wwe., Paradeplatz 4. a.
Denk, H., Viehhalter, Sackh. 3. Wallgasse 36.
Dennert, Ch., Schuhmacher, Hinter Tragheim 27.
Densch, F. L., Sattlermstr., Leinwebergasse 14.
— F. W., Sattlermstr., Vord. Roßgarten 25.
Dennstädt, F. G., OG.-Referend., Magisterstr. 45.

v. Derschau, W., geb. Grube, Majors-Wwe., Neuroßg. Kirchenstr. 2.
Detroit, L., Prediger, Königsstraße 44.
Deutsch, Gust., Referendar, Steind. r. Str. 141.
v. Deutsch, Sek.-Lieut. im 3. Inf.-Reg., Koggenstraße 18.
v. Deutsch, H., Fräul., Landhofmeisterstr. 12.
Deutscher, O., Lohndiener, Steind. r. Str. 157.
Dewigkeit, Carl, Glöckner, Hint. Vorst. 53.
Dewitz, H. L., Kaufmann, Neibnitzergasse 1.
— O. L., Kaufmann, Kneiph. Schuhgasse 8.
— A., Schneider, Schlangengasse 1.
— J. F., Maurer und Schankwirth, Oberlaak 32.
Dey, J. G., Steueraufseher, 3. Fließstraße 28.
— J. G., Schuhmacher, Magisterstr. 7.
— J., geb. Zappe, Stadtrath-Wwe., Sackh. r. Straße 64.
— Ch., geb. Hoffmann, Wwe., Unter Rollberg 10.
Dibowski, F. W., Buchhalter, Torfmarkt 1.
Dickhäuser, L. R., geb. Herbrand, Höker-Wwe., Altst. Markt 2.
Dieck, P., Viehhalter, Nassen Garten 7.
— F., Regier.-Bote, Drummstr. 2.
Dieckert, J., Schul-Amts-Candidat, Münzstr. 4.
— E., geb. Noack, Wwe., Köttelgasse 20.
Dieckmann, Dr., Reg.- u. Schulrath, Königsstr. 36.
— F., Reg.-Assessor, Sackh. Kirchenstr. 24.
— E. F., pens. Secretair, Sackh. Kirchenstr. 24.
Dieffenbach, G. L., Kaufm., Hauptagent d. Aachner-Münchner Feuer-Versicherungs-Gesellschaft, (F. Dieffenbach u. Pfeiffer), Comptoir: Kneiph. Langgasse 26, Wohnung: Schloßteichsgasse 5.
— F., Privatlehrer, Kath. Kirchenstr. 2.
Diefke, F., Inspector, Altst. Bergstr. 10.
— C., Tischler, Oberhaberberg 65.
Diekert, J., Schneider und Schankwirth, Kneiph. Holzwiesenstr. 4.
Dieme, P. W., Maurermstr. Hint. Vorstadt 15.
Diesel, G., Gildefischer, Unt. Laak 36.
— J. L., geb. Belgard, Gildefischer-Wwe., Mittelgrabengasse 5.
Diestel, G., Oberst-Lieut., und Command. der 1. Gensd'armerie-Brig., Königsstr. 19.
— W., Lieut. in der Artillerie, Brandenburger Thorstr. 10.
— H. F. J. G., ehem. Prediger, Haberb. Neue Gasse 31.
— G., Student, Altst. Markt 10.
— E., Regier.-Hilfsschreiber, Hinter Roßg. 61.
— E., geb. Weiß, Secret.-Wwe., Tragh. Kirchenplatz 1.
Diester, J. C., Eigenthümer, Nassen Garten 91.
Dietrich, G., sen., Holzhändler, Kaufm., Kneiph. Holzwiesenstr. 6.
— J. G., jun., Kaufm., (Holzhändler), Unterhaberberg 59.
— R., Holzhändler, Sackh. r. Str. 71.
— J. G., Kaufm., (Eisen- und Stahlwaaren-Handlung), Holzgasse 9.
— R., Reg.-Hilfsschreiber, Hint. Tragh. 24.
— E., geb. Glaß, Wwe., Weidendamm 19.
— A., Fräulein, (Putzhandlung), Koggenstr. 12.
Dietrichkeit, J., Fischhändlee, Magisterstr. 40.
Diettrich, C., Student, Löb. Langg. 11.
Dietz, E., Müller, Hint. Vorstadt 53.
— F., Klempnermstr., Todtengasse 4.
— C., Zimmermann, Unt. Haberberg 76.
Dill, G., Schneidermstr., Magisterstr. 61.
Dillenburger, W., Dr., Regier.- und Schulrath, Vord. Vorstadt 27. 28.
Dimsch, J., Schankwirth, Koggenstr. 20.
Dimzait, J. G. F., Student, Domstr. 8.
Dingler, AG.-Kanzlei-Diätarius, Todteng. 27.
Dinter, Dr., G., prakt. Arzt, Kl. Domplatz 15.
Dircks, T. W., Buchhalter, Kl. Domplatz 1.
— O., Kaufmann, Franz. Str. 20.
Dittlow, F., Schuhmacher, Sackh. Kirchenstr. 4.
Dittmann, J. C., Schneidermstr., Altst. Langg. 14.
— E., Bäckermstr., Löbn. Langg. 30.
Dittmar, Andr., Böttchermstr., Sackheim Neue Gasse 5.
— A., Böttchermstr., Sackh. r. Str. 119.
— C., Wundarzt, Sackh. Neue Gasse 1.
— O. H., Student, Hökergasse 17.
— Ch., geb. Alt, Regimentsarzt-Wwe., Bergpl. 15.
Dittmer, E. F., Gensd'arm, Hint. Roßgarten 70.
Dittrich, C., Schul-Amts-Candidat, Löbn. Langgasse 11.
— R., Kupferschmidt, Steind. Pulvergasse 7.
— F. W., Wagenfabrikant, Vorder Roßgart. 21.
— J., Gürtler, Altst. Tränkgasse 2.
— H., Oekonom, Vord. Roßgarten 19.
— Ch., geb. Zander, Wwe., Vord. Roßg. 19.
Dobbert, D., geb. Hecht, Wwe., 3. Fließstr. 10.
Dobrigkeit, F., Oberamtmann, Sackh. Hinterg. 31.
Dodillet, E., geb. Pahlke, Kaufm.-Wwe., Sackh. r. Straße 8.
Döbbelin, E., Zahnarzt u. Inhaber einer Badeanstalt, Prinzessinstr. 3.
— F., Oekonom, Prinzessinstr. 3.
Döbelinski, J., Schuhmacher, Rippengasse 24.
Döbler, Chr., Schneider, Tuchmacherstr. 25.
Döhring, Aug., Schneidermstr., 2. Fließstr. 14.
— J. F., Hufschmiedemstr., Nassengarten 111.
— F. W., Glasermstr., Unterrollberg 14.
— J. B., Bernsteinarbeiter, Steind. r. Str. 119.
— Ad., Bernsteinarbeiter, Steind. r. Str. 73.
— E., geb. Musack, Bäckermeister-Wwe., Hinter Vorstadt 22.
— B., geb. Zahn, Wwe., Poln. Predigerstr. 10.
Dölitscher, W. A., geb. Meyer, Wwe., Münzstr. 1.
v. Dönhoff, Graf, E., Landrath des Königsberger Landkreises, Roßgärter Markt 5.
— Graf, Geh. Staatsminister, Vorder Roßg. 55.
— Aurora, Comtesse, Landhofmeisterstr. 5. 6.
v. Döring, W., Oberst u. Brigadier, Königsstr. 27.
Dogge, P. A., Kanzlist beim Commerz.-Collegium, Oberlaak 6.
Dohna, Graf zu, General d. Cavallerie u. commandirender General des 1. Armee-Corps, Vord. Roßgarten 53.
— -Schlobitten, Graf zu, Landhofmeisterstr. 5. 6.
— -Schlodien, E., Graf zu, Bergplatz 12. (Absteige-Quartier.)
— -Wesselshöfen, Graf zu, Gen.-Landsch.-Director, Landhofmeisterstr. 8.
— -Wundlacken, H., Gräfin zu, geb. Gräfin zu Dohna-Reichertswalde, Wwe., Königsstr. 70.
Doliwa, J. G., Fleischer, Oberhaberberg 20.
Dolle, A., geb. Schwarzenberger, Hofküster-Wwe., Tuchmacherstraße 3. 4.
— B., Fräul., Musiklehrerin, Tuchmacherstr. 3. 4.
v. d. Dollen, O., Particulier, Vord. Roßg. 39.
Dombrowski, Ch., Fuhrhalter, Weißgerberstr. 4.
— F., Gürtlermstr., Unterollberg 6.
Domischatis, D., Viehhalter, Alten Garten 17.

Dommler, W., Hilfs-Poliz.-Beamter, Rippeng. 8.
Domnick, J. R., Fleischermeister, Neuroßgärter Kirchenstraße 29.
— L. F., Klempnermstr., Steind. r. Str. 76.
— L., geb. Brandt, Wwe. (Bierschank), Todtengasse 22.
— L., geb. Czerwonka, Fleischermstr.-Wwe., Neuroßgärter Kirchenstraße 10.
Domscheit, A., Gastwirth, Tragh. Kirchenstr. 32.
— J. A., Gastwirth, Stritzelgasse 7.
— E., Fuhrmann, Hinter Roßgarten 26.
Donalitius, L., Haupt-Steueramts-Assistent, Münzstraße 16.
Donath, E., Buchhalter, Badergasse 8—10.
— J. F., Stadtger.-Bote, Kalthöffsche Str. 36.
Donner, J. G., Schuhmachermstr., Brodbänkenstr. 7.
Donowang, Carl, Schneider, Domstraße 13.
Dorban, Fr., Postbote, Monkengasse 28.
— G., Schneidermeister, Vord. Vorstadt 19.
Dormin, A., Schuhm.-Mstr., Tragh. Kirchenstr. 44.
— A., geb. Conradt, Wwe., Sackh. r. Str. 39.
Dorno, C. G., Kaufmann (F. Dorno u. Würtemberg), Altst. Langgasse 31.
Dorsch, F. F., Kaufmann, Hint. Vorstadt 45.
— M., geb. Pohl, Wwe., Magistergasse 35.
Doß, A. F., Schuhmachermstr., Magistergasse 42.
— C. L., Schuhmachermstr., Stritzelgasse 15.
Douglas, C. D., geb. Berger, Kaufmanns-Wwe., Vorder Roßgarten 17. 18.
— E., geb. le Juge, Kaufmanns-Wwe., Junkerstraße 13. 14.
Douß, Joh., Krugwirth (zur neuen Welt), Steind. r. Straße 28.
Downar, L., ehem. Kaufmann, Kronenstraße 17.
Dräer, C., Tischlermstr., Löben. Langgasse 33.
Drasch, J. H., Stadtsecretär, Neustadt 14.
— J. C., Schiffscapitain, Neustadt 14.
Dreßler, E., Regier.-Rath, Kathol. Kirchenstraße 4.
— F., Veterinair-Assessor und Departements-Thierarzt, Kneiph. Tränkgasse 9.
Drewes, J. L., Schuhmacher, Holzgasse 2.
Drewensky, J., pens. Pfarrer, Hinterlomse 11.
v. Drewitz, L., Pr.-Lieut. im 3. Inf.-Regt., Tragh. Kirchenstraße 76.
Drews, S., AG.-Registrator, Unterhaberberg 32.
— R., Buchhalter, Sackh. Kirchenstraße 9.
— J. C., Töpfer, Sackheim 3. Wallgasse 29.
Dreyer, H. F., Kaufmann (F. J. F. Fuchs), Tragheimer Kirchenstraße 21.
— F. W., Bäckermstr., Sackheim r. Straße 72.
— J. D., Schneidermstr., Alten Graben 1.
— E., Stuhlmacher, Brodbänkenstraße 6.
— G., Schuhmachermstr., Hinteranger 6.
— H., Postschreiber, Steindamm r. Str. 73.
— Maler, Wallsche Gasse 12.
— E., geb. v. Hahnenfeldt, Gutsbes.-Wwe., Tuchmacherstraße 11.
— S. D., geb. Serger, Amtmanns-Wwe., Königsstraße 14.
— E., geb. Wiesenberg, Wwe., Münzstraße 13.
— D., geb. Höllger, Kaufm.-Wwe., Königsstr. 18. (F. F. W. Dreyer.)
Driesen, S. L., Kaufmann, Kneiph. Tränkg. 17.
Drieß, R., Lohndiener, Kronenstraße 5.
Dröger, W., Schuhmacher, Unterlaak 26.
Dröscher, J., Riemermeister, Unterrollberg 8.
Drommert, C., Fleischer, Oberhaberberg 73.
Drosdowski, J., Posteonducteur, Steindamm 27.
Drumann, Dr. W., ord. Prof. d. Philos., Landhofmeisterstraße 3. 4.
Drygalski, F., Student, Tuchmacherstraße 7.
Duch, J. J., Böttcher, Hundriesergasse 6.
— Friedr., Böttchermeister, Lange Reihe 8.
— Heinr., Böttcher, Lizentstraße 1.
Dübecke, D., Rentier, Mittelanger 12.
— E., Bäckermeister, Mittelanger 12.
Dümas, G., Student, Brodbänkenstraße 1.
— W., Student, Brodbänkenstraße 1.
Düring, Geh. Kanzl.-Secretair, Kneiph. Langgasse 27.
Düring, F., Rechnungsrath a. D., Steind. r. Str. 21.
— J. C., Schuhmachermstr., Steind. Hinterg. 1.
— F., Schuhmachermstr., Steindamm Lavendelg. 3.
v. Düringshofen, F., Fräulein, Unterlaak 2.
Düsselbach, J. F., Fleischer, Sackh. 3. Wallg. 43.
Dufermantel, L., Rentier und Holz-Controleur, Hinterlomse 14.
v. Duisburg, Ad., Hauptm. a. D., Train-Rendant, Unterhaberberg 12.
Dulk, F. P., Dr., ordentl. Prof. der Philosophie, Drummstraße 32.
— A., Dr., Viehmarkt 4.
Dullo, G., Student, Altstädt. Bergstraße 4.
Dultz, C. A., Kaufmann, Schiffsrheder und Miteigenthümer der Union-Eisengießerei, Steindamm rechte Straße 149.
— C. F., ehem. Kaufmann, Steind. Alte Gasse 3.
— L., Student, Hinterlomse 16.
Dulzendorf, C. F., Kaufmann, Wassergasse 9.
Dumcke, J., Kaufm., Vord. Roßgarten 39.
Dunio, W., geb. Bruant, Justizraths-Wwe., Schloßteichsgasse 1.
Dunkel, J. G., Schneidermstr. u. Sterbe-Kassen-Collect., Wassergasse 38.
Durand, C., Kaufm., Magisterg. 32.
Duwe, C., Silberpolirer, Entengasse 8.
Dziengel, C. L., Auktionsausrufer, Neuroßg. Kirchenquerg. 8.
Dziobeck, F., Höker, Löben. Langgasse 1.
— O., Particulier, Brodbänkenstraße 1.

E

Ebel, F. S. T., Oberlehrer, Königsstr. 76.
— W., Dr. phil., Sackh. r. Str. 77.
— Th., Dr. phil., Sackh. r. Str. 77.
— Dr. u. Privatdocent, Münzstraße 22.
— F. W., Lohndiener, Walsche Gasse 5. 6.
— E. Th., Materialw.-Händl., Oberhaberb. 43.
— Fr., geb. v. Baczko, Dr.-Wwe., Burgkirchenplatz 7.
Ebell, F. F., Buchhalter, Steind. r. Str. 29.
Eberhard, S. A., Kaufmann (F. Seidler u. Eberhard), Weißgerbergasse 13.
— J., Bäckermstr., Altst. Langgasse 87.
— A., Hofjagdrichter, Sackh. 1. Wallgasse 20.
Eberhardt, C., Lieut., Mitteltragheim 25.
— L., Polizei-Sergeant, Unterhaberberg 79.
— Th., Kaufmann, Wassergasse 4. (Speicher: Lindenstraße 5.)
Ebert, W. A., Tischlermstr., Burgstr. 3.
— C. W., Schneidermstr., Heiligengeistgasse 13.
Ebhardt, J. A., Getreide-Commissionär, Oberhaberberg 22.

Ecker, J., Steuer-Kanzlist, Neuroßg. Kirchenquerg. 5.
Eckerlein, Gottl., Kaufmann, Koggengasse 23.
— J. M., Schneidermstr., Kneiph. Schuhgasse 25.
Eckert, F., Bierbrauer, Löben. Unterberggasse 7.
— J. C., Thor-Controleur, Hinter Roßgarten 1.
Edel, J. H. G., Kaufmann, Kronenstraße 17.
Edelhoff, D., Gensd'arm, Kalthöf. Str. 51.
Edelmann, S. Th., Typograph, Vord. Vorst. 15.
Eger, M. J., Particulier, Kneiph. Tränkgasse 13.
— B. S., Kaufmann, Laden: Schloßplatz-Ecke 2. Wohnung: Schloßberg 2.
— Z., geb. Heimann, Wwe., Schloßberg 2.
Eggert, J. G., Schuhmachermstr., Holzgasse 4.
— J. W., Getreide-Commissionär u. Schankwirth, Roßg. Markt 3.
— C. L., Magistrats-Bote, Steind. Alte Gasse 9.
v. Egloffstein, J., Graf, Mittl. Tragheim 12. 13. (Absteige-Quartier.)
Ehlers, C. B., Kaufmann (Weinhändler), Altst. Kirchenstraße 2.
— B., Restaurateur, Wassergasse 24.
Ehlert, D. F., Kaufmann, Kneiph. Langgasse 12.
— Otto, Kaufm. und Agent der Aachen-Münchener Feuer-Versicher.-Gesellschaft, Vord. Vorstadt 64.
— R., Kaufm., Kneiph. Langgasse 12.
— L., Musiklehrer, Kneiph. Langgasse 12.
— H., Hutfabrikant, Koggenstraße 7.
— B., Gürtlermeister, Altst. Bergstraße 23.
— W., Töpfermeister, Löffelgasse 6.
— M., geb. Mill, Wwe., Gasthofbesitzerin (zum Holländer), Holländergasse 5. 6.
Ehmer, J. G., Gefangenwärter, Altst. Pulverg. 7.
Ehrenberg, W., Kaufmann, Magistergasse 64.
Ehrhardt, S., geb. Bernecker, Rentmeister-Wwe., Alten Garten 10.
Eich, S., Böttcher, Königsstraße 26.
— G., Post-Conducteur, 1. Fließstraße 13. 14.
Eichberger, J., Gesangslehrer, Altst. Pauperhausgasse 9.
Eichert, J. E., Goldarbeiter, Münzstraße 29.
Eichholz, Friedr., Kaufm., Kronenstraße 12.
Eichhorn, F. A., Sattlermstr., Steind. r. Str. 85.
Eichhorst, F. L., Bureau-Assistent, Kl. Domplatz 11.
Eichler, Carl, Kaufmann, Vord. Vorstadt 58. 59.
— W., Regier.-Secret., Wallsche Gasse 12.
— C. F., Stadtger.-Calculator, Sackh. r. Str. 92.
— J., geb. v. Renzel, Secretärfrau, Steindamm Alte Gasse 8.
Eichling, W., pens. Oberlehrer, Hint. Vorstadt 53.
— F. B., Barbier und Schankwirth, Steindamm r. Str. 33.
— Typograph, Holländergasse 3.
Eichmann, F., Böttchermeister, Mühlenquergasse 5.
— J., Büchsenmacher, Sackh. r. Straße 15.
— R., Musiklehrer, Unterhaberberg 70.
v. Eicke, E., geb. Christer, Wwe., Hint. Vorst. 52.
Eickhoff, Th., Friseur, Koggenstraße 38.
Einstweiler, Fräulein, Choristin, Burgstraße 9.
Eisenberg, J. C., Riemermstr., Sackh. r. Str. 47.
Eiswald, F., Glasermstr., Kneiph. Schuhgasse 23.
Eitersberger, P. W., ehemal. Kaufmann, Kronenstraße 17.
Eitner, C. G., Polizeisergeant, Hökergasse 4.
Elbe, L., geb. v. Joppien, Gutsbes.-Wwe., Brandenburger Thorstr. 7.
Elbing, A. D., geb. Lemke, Wwe., Nassen Gart. 62.
Elditt, H., Lehrer an der höhern Töchterschule, Drummstraße 31.
Elditt, A., geb. Kuwert, Gutspächter-Wwe., Kai 16.
Elesser, F., Krugw. (Löwenkrug), Strohmarkt 10.
Elgnowski, B., Student, Altst. Langgasse 19.
— H., Student, Altst. Langgasse 19.
Elkan, L., Dr., prakt. Arzt u. Armenarzt, Hintere Vorstadt 57.
Ellendt, E., Dr., Director am Altstädt. Gymnasium, Altst. Kirchenstr. 26.
— E., Buchbinder, Hökergasse 35.
— C., Buchhalter, Koggengasse 23.
— M., Fräul., Musiklehrerin, Steind. r. Str. 69.
Ellert, H., Glaser, Tuchmacherstraße 15.
Ellinger, J., geb. Herbig, Rendanten-Wwe., Alte Grabenstraße 1.
Ellmann, J., Steueraufseher, Neuroßg. Kirchenstr. 3.
v. Ellrodt, F., Hauptmann a. D., Oberlaak 6.
— E., Rentier, Steind. r. Str. 31.
— H., geb. Marvilliers, Hauptm.-Wwe., Steind. r. Str. 31.
Elsasser, F., Ober-Steuer-Control., Kneiph. Langg 6.
Elsner, E., geb. Hein, Hofraths-Wwe., Kalthöfsche Straße 36.
Eltermann, F., Hilfsschreiber, Mittl. Tragheim 28.
Elzer, W., Tapezierer, Hint. Vorstadt 3.
Embacher, J. F., Kaufmann, Löbn. Langgasse 9.
— J., Gesindevermiether, Krönchengasse 3.
Ender, S., Pred.-Amts-Cand., Plantage 6.
— G., pens. Postschirrmeister, Drummstraße 39.
Enderlein, J., Fuhrmann, Unterhaberberg 26.
— F., Fuhrmann, Unterhaberberg 10.
Endom, J. J., Zimmermeister, Alten Garten 28.
— C. R., geb. Mattern, Wwe., Alten Garten 28.
Endruhn, S., Stadtger.-Hülfsbote, Mühlengang 1.
Engel, C. L., Kaufmann, (F. L. F. Siemering), Lindenstraße 30.
— Gebr., Kaufleute, Löben. Markt 21.
— C. L., Schuhmachermeister und Schankwirth, Brandenb. Thorstraße 4.
— D., geb. Balzer, Schmiedemeister-Wwe., Altst. neue Gasse 2.
Engelbert, E., Lehrer, Baderstr. 4.
v. Engelbrecht, Jul., Hauptm. u. Festungs-Bau-Director, Hinter-Roßgarten 58.
Engelbrecht, S. G., Kaufmann u. Administrator der Kneiph. Holzmesserei, Kneiph. Holzwiesenstraße 29.
Engelhardt, F., Lehrer, Badergasse 12.
— C. L., Schneidermstr., Badergasse 20.
Engelke, F. W., Schankwirth, Heiligengeistgasse 7.
v. Engelmann, E. G., Geh. Ober-Finanzrath und Provinzial-Steuerdirector, Holländerbaumstr. 17.
— OG.-Ref., Holländerbaumstr. 17.
Engelmann, F. E., Kaufmann, Magisterstr. 6.
— F. W., Leder-Lakir-Fabrikant. Vord. Vorst. 10.
— R. L., Student, Fleischbänkenstr. 21.
Engels, S., Fräul., Kneiph. Schuhgasse 16.
Englien, F., Zimmermann, Alten Garten 10.
— Fdr., Fuhrherr, Sprindgasse 3.
Epffenhausen, C., Leihbibliothekar, Altstädt. Langgasse 31.
— J. F., Portraitmaler, Todtengasse 23. (Atelier für Daguerreotyp-Portraits, Tragheimer Kirchenstraße 27.)
Eppenstein, H. B., Kaufmann, (Papierhandlung), Franz. Str. 27.
Erbe, F. T., Student, Ziegelstraße 16.
Erbkam, H. W., Dr., Prof., Steindamm rechte Straße 115. 116.

Erdmann, G. A., Lieutn. a. D. u. Bierbrauer, Löbn. Kirchhofsgasse 2.
— C., Lieutn. a. D., Altroßg. Predigerstr. 15.
— L., Reg.-Secretair und Stempelfiskalats-Actuar, Franz. Str. 19.
— C., Regier.-Supernumerar, Münchenhofgasse 3.
— H. E., Tapezierer, Steind. r. Str. 9. a.
— S., Schankwirth, Wassergasse 27.
— A., geb. Görke, Justizrath-Wwe., Französische Straße 10.
— J., geb. Milo, Prediger-Wwe., Altroßg. Kirchenstraße 15.
Erdtmann, C. F., Kaufmann, Schmiedestr. 10.
— H. F., Schmiedemstr., Sackh. neue Gasse 3.
— J. H. F., Fuhrmann, alte Grabenstr. 1.
Erndt, D., Fräul., Unterhaberberg 26.
v. Erneſt, F., Reg.-Rath, Burgstr. 2.
Ernst, J. F., Jouvelier, Gold- u. Silberarbeiter, Bergplatz 3.
— D. H., Buchhalter, Raffineriegasse 4.
— Ch., Schlossermstr., Drummstr. 4.
Erxleben, J. H. E., Prediger d. Brüdergemeinde, Altst. Langgasse 34.
Esbeer, A., Nagelschmid, Sackh. 3. Wallgasse 35.
— A., Nagelschmiedemstr., Sackh. 3. Wallg. 22.
Eschlée, F., Uhrenhändler und Schankwirth, Hökergasse 2.
Eschment, A. G. F., Kaufm., (Tabackshandlung), (F. Joh. Ph. Andrie), Kneiph. Langg. 10.
Essert, Aug., Maurer, Sackh. 1. Wallgasse 19.
Essig, C. L., Rendant, Löb. Kirchenstr. 5.
Eulenburg, W., Graf zu, Gen.-Major a. D., Königsstraße 36.
— L., Graf zu, Major a. D., Königsstr. 56.
— Ph., Graf zu, Lieut. im 3. Kürassier-Regim., Königsstraße 60.
— Graf zu, Student, Königsstr. 25.
— Gräfin zu, Reg.-Präsidenten-Frau, Landhofmeisterstraße 3. 4.
Ewerlein, Jul., Gensd'arm, Rosengasse 21.
Ewert, H., Gensd'arm, Hint. Tragh. 41.
— C. F., Tischlermstr., Insel Venedig 7.
— C., Sattler, Alten Garten 30.
— J. F., Schuhmacher, Holzstraße 15.
— M. R., Schuhmacher, Hint. Vorstadt 55.
— C., Fuhrhalter, Sackh. 2. Wallgasse 15.
Exner, C. W. Schuhmacher, 1. Monkenquerg. 21.
Eyermann, C., Fleischer, Hökergasse 19.
Eymer, C. H., Eigenthümer, 3. Sandgasse 8.

F

Faber, Dr., C., Archivrath a. D., und Bibliothekar bei der Königl. Bibliothek, Tragh. Kirchenstraße 27.
— I., Reg.-Büreau-Assistent, Sackh. r. Str. 123.
— II., Reg.-Supernum., Tuchmacherstr. 13.
— C., Fuhrhalter, Altroßg. Predigerstr. 4.
Fabian, W., Fleischermstr., Sackh. r. Str. 15.
— H., Fleischermstr., Sackh. r. Str. 15.
— J. J., Commissionair, Münzstr. 22.
— C., Kaufmann, Münzstraße 22.
Fabricius, O., Schauspieler, Hinter Tragh. 26.
v. Facius, F., Stadtrath und Syndikus, Steind. Hintergasse 3.
v. Facius, E., geb. Limpius, Assessor-Wwe., Schloßteichsgasse 2.
Fähnrich, G., Töpfermstr., Brandenb. Thorstr. 4.
Fähse, L., Lehrer, Königsstr. 88.
— D. W., geb. Seeger, Höker-Wwe., Sackheim r. Str. 18.
Färber, C., pens. Calculator, Tragh. Kirchenstr. 70.
— L., Steueraufseher, Unterlaak 17.
Fahrholz, R. Fuhrmann, Wallsche Str. 4.
Falck, S., geb. Zacharias, Kaufm.-Wwe., Altst. Langgasse 23.
Falinski, Gutsbesitzer, Domstr. 14. (Abstg. Quart.).
Falinsky, Postsecretair, Koggenstraße 18.
Falk, J. G., Regier.-Secretair a. D., Wasserg. 20.
— W., geb. Hallersleben, Hoffiskal-Wwe., Unterhaberberg 29.
Falke, D., geb. Reinke, Wwe. Neustadt 9.
Falkenau, J., Schankwirth, Hökergasse 3.
Falkenheim, S., Dr. phil., Fleischbänkenstr. 22.
— A., Student, Fleischbänkenstr. 22.
v. Falkenhein, E., geb. v. Manstein, Hauptmanns-Wwe., Hint. Roßgarten 30.
Falkson, F., Dr., prakt. Arzt, Kai 4.
— J., Commissionär, Hintere Vorstadt 70.
— H., Handelsmann, Magisterstraße 18.
Falleck, J., Hauptamtsdiener, Holländerbaumstr. 18.
Faltin, W., ehem. Gutsbesitzer, Landhofmeisterstr. 2.
Fanta, F., Steueraufseher, Vorderanger 15.
Fast, A., Kaufmann, Magistergasse 9. 10.
— Joh., Kaufmann und Destillateur, Steindamm r. Str. 130. 131.
Fast, Joh., jun., Kaufmann u. Liquer-Fabrikant, Kneiphöfsche Langgasse 46. 47.
Fastnacht, R., Conditor, Altstädtsche Langgasse 79.
Fatscheck, R., Oberlehrer, Heumarkt 3.
Faust, J. E., Polizei-Sergeant, Steind. r. Str. 72.
— L., Fuhrhalter, Ziegelstraße 17.
v. Fedkowicz, Intendanturrath, Vorder-Hufen 12.
Fehllauer, Ed., Kassenschreiber u. Gastwirth, Altst. Langgasse 44.
Feigl, M., Fräul., Schauspielerin, Burgstraße 7.
Feil, L., Wwe., geb. Riel, 1. Monkenquergasse 27.
Felchner, J., Schuhmachermstr., Magisterstraße 12.
Feldheim, S., Speisewirth, Vordere Vorstadt 70.
Feldmann, J. F., Tapezier, Plantage 9.
Felsner, E. O., Schuhmachermstr. u. Höker, Sackh. Hintergasse 22.
Feltzobel, J., F., Böttchermstr., Monkenstraße 32.
Fensky, A., geb. Frank, Schuhmachermstr.-Wwe., Kneiph. Schuhgasse 20.
Ferlau, J. F. W., Kaufmann, 1. Fließstraße 11.
Fernitz, J. A., Besitzer einer Leihbibliothek, Altst. Kirchenstraße 20.
— G., Kornmeister, Kalthöffsche Straße 12.
— C. F., Kastellan, Kneiph. Hofgasse 16—19.
— E., geb. Heinrich, Wwe., Tragh. Pulverg. 11.
Fersenheim, S., ehem. Kaufm., Fleischbänkenstr. 31. 32.
Fetschrien, G. E., Kaufm. (Lederhandlung), Altst. Langgasse 54. 55.
— J., Schuhmachermeister. Hökergasse 3.
— A., geb. Weyl, Director-Wwe., Steind. r. Str. 20.
Fetter, J. G., Maurer, Nassen Garten 120.
Feuchtinger, T., Böttcher, Oberrollberg 3.
Feyer, A., Gärtner, Neuen Graben 7. 8.
Feyerabend, F., Tischlermstr., Mittel-Tragheim 4.
— H., Barbier, Kneiph. Schuhgasse 27.

Feyerabend, C. L., Barbier, Schönbergerstraße 3.
— J. G., Schuhmachermstr., Sackh. Kirchenstr. 7.
— C. L., Buchhalter, Altstädtsche Langgasse 7.
— C. L., Salzmesser, Nassen Garten 16.
— M., geb. Lischnewski, Miethsfrau, Kneiphöfsche Schuhgasse 27.
Feyerlohn, M., Schneidermeister und Sterbekassen-Collecteur, Vorstadt Hospitalgasse 13.
Fichtmann, S., Pettschaftstecher, Magisterstraße 40.
— M. J., Handelsmann, Schönbergergasse 5.
— M., Handelsmann, Brodbänkenstraße 30.
— Joseph, Handelsmann, Magistergasse 44.
Fieck, W. S., Schuhmachermstr., Steind. r. Str. 68.
Fiederlein, C., Büchsenmacher, Oberrollberg 12.
Fiedler, S., Färbermeister, 3. Fließstraße 20.
— F. E., Student, Magistergasse 36.
— W., geb. Neumann, Wwe., 1. Fließstraße 4.
Fierke, D., Schuhmachermeister und Schankwirth, Lizentstraße 7.
Figenscher, J., Particulier, Unterlaak 9. 10.
Fillbrandt, C. J., Schuhmachermeister, Schloßteichgasse 2.
Filter, C. W., Fleischer, Sackh. 2. Wallgasse 11.
— B., Fleischermeister, Sackh. 2. Wallgasse 19.
Finck, F., Goldarbeiter, Holländer Baumstraße 11.
— J., geb. Zörner, Wwe., Hökergasse 35.
Finger, C. O., Postsecretär, Steind. r. Straße 19.
Finkenstädt, F. F., Zimmermann, Sackheim Hintergasse 47.
Fiocardi, W. F., Schlosser, Alten Garten 20.
Fischel, H. S., Kaufmann und Commerzienrath (F. Gebr. Fischel), Vordere Vorstadt 50—52.
— A. S., Kaufmann (F. Adolph Fischel), Kneiph. Langgasse 20.
Fischer, R., Stadtgerichts-Director, Königsstr. 12.
— Victor, Kaufmann (Papierhandlang), Vordere Vorstadt 23.
— O. W., Kaufmann, Kneiph. Pauperhausplatz 7.
— J. W., Kaufmann (F. M. H. Fischer u. Sohn), Lindenstraße 24.
— H. W., Kaufmann und Inhaber zweier Flußbadeanstalten, Unterhaberberg 59.
— A. W., Kaufmann, Kneiphöfsche Hofgasse 4.
— Ad., Kaufmann, Steindamm rechte Straße 104.
— C. L., Lehrer, Sackheim rechte Straße 63.
— B., Dr. phil., Landhofmeisterstraße 12.
— F. A., Student, Hinterlomse 16.
— F., OG.-Referendar, Unterhaberberg 31.
— F. W., Student, Brandenburger Thorstraße 6.
— J. G., Postbote, Drummstraße 15.
— F. D., ehem. Kaufmann, Kronenstraße 17.
— A. H., Buchhalter, Steindamm rechte Str. 109.
— J. C., Gastwirth (Polnischer Krug), Sackheim rechte Straße 100.
— Conrad, Gastwirth, Altstädt. Langgasse 72.
— J. G., Gastwirth, Sackheim 3. Wallgasse 22.
— G., Tischler u. Maschinenbauer, Unterhaberb. 64.
— J. F., Schiffszimmermstr., Holländerbaumstr. 10.
— C., Kürschnermeister, Altstädtsche Langgasse 15.
— G. B., ehem. Kürschnermstr., Steind. r. Str. 68.
— F., Maler, Löben. Unterberggasse 2.
— A. F., Maler, Heumarkt 12.
— C., Damenkleidermacher, Domstraße 12.
— D. W., Fleischer, Alten Garten 41.
— H., Böttcher, Kuplitzer Gasse 7.
— L., Schuhmacher, Stritzelgasse 14.
— F., Schuhmacher, Sackheim 3. Wallgasse 18.
— H., Schuhmachermeister, Schlangengasse 2.
Fischer, F. W., Schlossermstr., Sackh. Hinterg. 42.
— F. G., Schneidermstr., Fleischbänkengasse 10.
— W., Strumpfweber, Unterrollberg 10.
— C. L., Riemermeister, Tragh. Kirchenstraße 47.
— F., Thor-Controleur, Sackh. Hintergasse 71.
— J. F., Steueraufseher, Steind. r. Str. 170.
— C. F., Fuhrhalter, Sprindgasse 2.
— J. C., Fuhrhalter, Unterhaberberg 31.
— A., Fuhrhalter, Alten Garten 46. b.
— F., Schankwirth, Mühlengrund 3.
— F. W., Hauseigenthümer, Oberhaberberg 5.
— J. G., Kornmesser, Oberhaberberg 58.
— F., Gärtner, 3. Fließstraße 4.
— A., geb. Henning, Wwe., Domstraße 5.
— A., geb. Schwanfelder (Bandwaaren-Handlung), Steindamm r. Str. 139.
— F., geb. Wartmann, Kaufm.-Wwe., Königsstr. 37.
— A., geb. Saager, Zimmermstr.-Wwe., Unterlaak 24.
— M. E., geb. Kaiser, Fleischhändler-Wwe., Löb. Langgasse 30.
— A., geb. Hübner, Sprachlehrer-Wwe., Vordere Roßgarten 67.
— A. S., geb. Ringermuth, Wwe., Sackheim r. Str. 95.
— Eug., Fräul., Opernsängerin, Münzstraße 3.
— A., Fräul., Hökergasse 23.
Firson, G. H., Kaufm., Altst. Kirchenstraße 8.
Flach, J., Medizinal-Assessor a. D., Hint. Tragh. 14.
Flank, H., Schneidermeister, Magisterstraße 4.
Flatau, J., geb. Pollack, Wwe., Kneiph. Langg. 13.
Fleischer, H., Agent der Feuerversicherungs-Anstalt Borussia, Sackh. Kirchenstraße 23.
— O. H., Zahnarzt, Altst. Markt 22.
— R., Schneidermstr., Sackh. 3. Wallgasse 22.
— R. H. G., Student, Sackh. Kirchenstraße 23.
— O. L. B., Student, Schloßberg 3.
Fleischmann, Reg.-Referend., Hinter-Roßgarten 51.
— L., Registrator, 3. Fließstraße 28.
— H., Kanzlei-Inspector-Wwe., Hinter-Roßg. 51.
Fleissig, W., Züchnermstr. und Höker, Wasserg. 15.
Flemming, C. F., pens. Controleur, Tragh. Kirchenstraße 76.
Fleury, F. T., franz. Sprachlehrer, Baderg. 6.
Flieger, E., Militairarzt, Wassergasse 20.
Fließbach, D., Sterbekassen-Collecteur, Steind. r. Straße 9. a.
Fligge, A., geb. Dörling, Wwe., Kathol. Kirchenstraße 8.
Flögel, C., AG.-Kanzlei-Inspector und Secretair, Sackh. Kirchenstraße 11.
— C., Privatgelehrter, Vorder Roßgarten 35.
— G., Stadtger.-Büreau-Assistent, Holländerg. 4.
Flohr, W., Gastwirth (zum deutschen Verein), Lastadiengasse 3.
Flottwell, E., Staatsminister und Ober-Präsident, Vord. Roßgarten 25.
— Student, Königsstraße 53.
Fluch, Joh., Schuhmachermstr., Kruggasse 13.
— Fr., Schuhmachermstr, Tuchmacherstraße 6.
— L., Gefangenwärter, Kalthöfsche Str. 56.
Focking, H., Kaufmann und Assessor bei dem Hospital-Collegium, Unterhaberberg 11.
Förstenow, D., geb. Adami, Amtmanns-Wwe., Unterhaberberg 49.
Förster, C., AG.-Rath, Franz. Str. 1.
— M., Regierungsbote, Mühlengang 1.
— A., geb. Laudien, Wwe., Hebamme, Schloßteichsgasse 2.

Förster, A., Fräul., Tragheimer Pulverstraße 9.
Folchmann, J. A., Gensd'arm, Löbn. Predigerstraße 3. 4.
Fontaine, J. A., Hof-Uhrmacher, Steindamm r. Straße 96.
— H., Uhrmacher, Altst. Langgasse 9.
Forche, C., Hauptamts-Assistent, Lizentgrabenstr. 5.
Ferrer, E., geb. Kohlhoff, Wwe., Neuroßgärter Kirchenstraße 2.
Forsberg, C. W., chirurgisch. Instrumentenmacher, Roggenstraße 8.
Forselius, J. F., Stadtger.-Executor, Unterlaak 17.
Forster, B., Kaufmann, Königsstraße 51.
Forstreuter, W., Kaufmann, Sackh. r. Str. 8.
le Fort, M., geb. Jendera, Lieut.-Wwe., Altst. Langgasse 39.
Foss, Ed., Regier.-Supernum., Sackh. r. Str. 67.
— J. G., Schuhmachermstr., Alten Garten 30.
Fournier, H., Gold- und Silber-Arbeiter, Ober-Rollberg 14.
— Hebamme, Ober-Rollberg 14.
v. Fragstein, B., Botenmeister a. D., Tragheimer Kirchenstraße 43.
Fraisinet, E., Hilfsschreiber, Hinteranger 11.
— J., geb. Kute, Secretair-Wwe., Jägerhofg. 3.
v. Francheville, L., Lieut. a. D., Vermessungs-Revisor, Steind. r. Str. 171.
Franjack, W. A., Gasthofbesitzer, (zum König von Preußen), Vord. Roßgarten 16.
Frank, J. E. W., Kreis-Wundarzt 1r Klasse, Weißgerberstraße 19. 20.
— A. H., Zeichenlehrer, Hökergasse 29.
— C., Lohgerber, Stritzelgasse 9.
— A. F., Tischler, Monkengasse 32.
— C. L., Maurer, Oberhaberberg 3.
— A. L., pens. Steueraufseher, Roggenstr. 7.
— F., Polizei-Bote, Sackh. Mittelgasse 23.
— Ph., Maurer, Poln. Predigerstraße 8.
— A. R., geb. Schwill, Stuhlmacher-Wwe., Heiligegeistgasse 13.
v. Frankenberg, H., Prem.-Lieut., Unterhaberb. 12.
v. Frantzius, O. T., AG.-Rath, Paradeplatz 3.
Franz, W., Schuhmachermstr., Altst. Pulverg. 8.
— C., Höker, Kalth. Str. 56.
— J., Schankwirth und Börsendiener, Kl. Domplatz 7.
Frentzel, A., Schuhmacher, Badergasse 2.
Frentzke, M., Stadtger.-Salarienkassen-Controleur, Steind. r. Str. 61.
— OG.-Referend., Steind. r. Str. 61.
Frenzel, J. Th., Student, Altst. Schuhgasse 10.
Frenzlau, R., Tapezier, Brodbänkengasse 6.
v. Fresien, H., Lieut. a. D., Altst. Kirchenstr. 15.
— H., geb. Hermenau, Wwe., Steind. r. Str. 15.
Fresser, A., Schneidermstr., Neuroßgärter Kirchenstraße 21.
Freude, D., geb. Schernies, Wwe., (Theater-Garderobiere), Mitt. Tragheim 26.
Freudenberg, G., Schauspieler, Monkengasse 10.
— Th., Schauspielerin, Fließquerstraße 4.
Freund, H., geb. Friedländer, Kaufmanns-Wwe., Brodbänkenstraße 25.
Freundt, L., Apotheker, Vord. Roßgarten 33.
— M., ehem. Kaufmann, Löben. Langgasse 6.
— D., geb. Wagner, Doctor-Wwe., Weißgerberstraße 7.
Frey, S., Bierbrauer, Löbn. Langgasse 8.
— D., Postsecretair, Ober-Rollberg 16.
— R., Stellmacher, Nassen Garten 122.
— Ch. W., geb. Matz, Wwe., Stallgasse 4.
— E., geb. Peterson, Wwe., Franz. Str. 23.
— Ch., geb. Schwarz, Fleischer-Wwe., Mühlenquergasse 2.
Freymann, J. E., Kürschnermstr., Altst. Langg. 66.
— Chr., geb. Biensfeld, Wwe., Neustadt 10.
Freystadt, M., Dr. phil., Altst. Kirchenstraße 18.
Freytag, S., Kreisger.-Secretair, Königsstr. 12.
— F. W., Lieut. a. D., Leinwebergasse 18.
— G., Student, Königsstr. 12.
Frick, Ch., Schuhmachermstr., Vord. Roßgart. 58.
— J., Kreisger.-Kanzlist, Neuroßg. Kirchenstr. 10.
Friedemann, M. A. L., Student, Wassergasse 8.
Friedländer, A., Dr. d. Med., Kai 7.
— H. S., Kaufmann, Kai 12.
— H., Kaufmann und Obervorsteher der jüdischen Kaufmannschaft, Vord. Vorst. 14.
— R. S., Kaufmann, Kneiph. Hofgasse 8.
— A. Kaufmann, Franz. Str. 19. (Mode-Magazin für Herren).
— Jos., Kaufmann, Procurist von Oppenheim & Warschauer, Kneiph. Langgasse 54.
— S. D., Kaufmann (F. J. S. Auerbach), Kai 7.
— L. H., Dr. phil., Privatdocent, Fleischbänkenstraße 4.
— W., Handelsmann, Kronenstr. 2.
— H., Buchhalter, Fleischbänkenstraße 21.
— R., Particulier, Hökergasse 34.
— B., Fräul., Lindenstraße 30.
Friedmann, C. M., Stadtrath, Kaufmann, Bergplatz 12.
— Aug., Kaufmann, Tragh. Kirchenstr. 32.
— R. J., Conditor, Vord. Vorstadt 13.
— A., geb. Hopp, Wwe., Raffineriegasse 1.
— Fr., Fräul., Münzstr. 13.
Friedrich, J. R., Kaufmann, (Galanteriewaaren-Handlung), Kneiph. Schuhgasse 11.
— H., Kaufmann, Galanteriewaaren-Handlung, (F. Friedrich & Breitenberg), Franz. Str. 9.
— A., Dr. phil., Münzstr. 4.
— Carl, Post-Eleve, Poln. Predigerstraße 11.
— Schuhmacher, Kl. Domplatz 12.
— C., Fräul., Brauereibesitzerin, Löb. Langg. 39.
— J., Fräul., Löbn. Langgasse 39.
Friedrichsohn, L., geb. Abel, Wwe., Vorstädt. Hospitalgasse 8.
Friese, C., Kaufmann, Kneiph. Langgasse 34.
— C. L., Drechslermstr., Altst. Langgasse 53.
— C. L., Student, Löbn. Langgasse 15.
— C. E., Dr., Kreisphysikus und prakt. Arzt, Prinzessinstraße 4.
— L., Fräul., Hökergasse 23.
Frisch, Aug. Wilh., Kaufmann, Neue Dammstr. 21.
— J., Kaufmann, Neustadt 2.
— C. L., Kaufmann, Magisterstr. 34.
— Jos., Handelsmann, Vord. Vorstadt 4.
Frischmuth, J., Hauseigenthümer, 2. Rundtheilg. 1.
Fritsch, A., Reg.-Secretair, Oberhaberberg 82.
— C., Fleischermstr., Königsstraße 40.
— R., Fleischer, 1. Monkenquergasse 27.
— Ch., geb. Gensereit, Wwe., Hebamme, Löben. Langgasse 50.
Fritsche, H., Student, Altst. Markt 14.
Fröck, Ch., Schuhmachermstr., Vord. Roßgart. 58.
Frölich, Dr., prakt. Arzt, Franz. Str. 16.
— J., Polizei-Secretair, a. D., Hint. Roßg. 27.

Frölich, C. W., Bäckermstr., Kl. Domplatz 5.
— J. A., Bäckermstr., Brodbänkenstraße 18.
— F., Fleischer, Sackh. 3. Wallgasse 53.
— F., geb. Pinner, Wwe., Hint. Vorstadt 52.
Fröse, A. C., Hauseigenthümer, Kaplansgasse 6.
— Franz, Nachtwachtmeister, Mühlengasse 8.
— C. F., Viehhalter, Nassen Garten 38.
— G., Hauseigenthümer, Sackh. 3. Wallgasse 39.
— C. F., Hauseigenthümer, Oberhaberberg 78.
— J. E., Reifschläger, Alte Grabenstraße 10.
— M., geb. Müller, Wwe., Unterhaberberg 75.
Frohnert, F. G., Viehhalter u. Schankwirth, Nass. Garten 86.
Fromm, A., Buchhalter, Oberhaberberg 46.
— S., Wwe., geb. Ankermann, Löb. Kircheng. 8.
Fromme, Carl, Kaufmann, Neuen Graben 4.
— W. L., Stadtsecretair, Wassergasse 24.
Frommer, C. F., Student, Magistergasse 51.
— J., geb. Pascha, Kaufm.-Wwe., Bergplatz 3.
Frost, G. G., Kaufm. (F. Frost & Schwanfelder), Roggenstraße 10.
— C. L., Bäckermstr., Steind. r. Str. 141.
— S., Höker u. Bierschänker, Unterhaberberg 3.
— C., Kreisger.-Landreiter, Löffelgasse 19.
Fuchs, J. A., Kaufmann und Spediteur, Vordere Vorstadt 64.
— J. F., Kaufm., Altst. Langgasse 43.
— G. D., Kaufm., Hökergasse 20.
— B., Kaufm., Alten Garten 44.
— J., Wäger, Kai 17.
— H. F., Posamentier, Altst. Langgasse 1.
— B., Höker, Kalthöf. Straße 17.
— Fr., Hauptamtsdiener, Mühlengrund 7.
— J., geb. Falk, Pfarrer-Wwe., Unterhaberb. 29.
— Fr., Fräul., Butterbergstraße 8.
v. Fuchs, Lieut. im 3. Inf.- Regt., Königsstr. 95.
Fünfstück, O., Reg.-Supernum. Hint. Roßg. 60. a.
Fürst, Th. Alex., Wattenfabrikant, Hintere Vorstadt 69.
— O., Commissionair, Erkundigungs-Bureau und Versicherungs-Agentur, Hintere Vorstadt 42.
— H., geb. Michalowitz, Wittwe, Kneiph. Langgasse 60.
— Fräul., Schauspielerin, Fließquerstraße 4.
Fürstenthal, E., OG.-Referend., Sackheim Neue Gasse 1.
Fürstenwalde, M., Productenhändl., Vordere Vorstadt 13.
Fuhr, G., Fuhrhalter, Junkerstr. 13. 14.
— Glöckner bei der Burgkirche, Burgkirchenpl. 1.
Fuhrmann, Kreisger.-Bote, Mittelanger 1.
— vereh. Landreiter, Hebamme, Mittelanger 7.
v. Funck, A., Fräul., Altst. Bergstr. 14.
Funk, J. C., Oekonomie-Commissarius, Hint. Roßgarten 13.
— A. W., Maler, Münzstraße 30.
Funke, Ludw., Stadtrath und Kaufmann, Vordere Vorstadt 60. 61.
— A. Kaufmann, Vordere Vorstadt 29.
Furian, C., geb. Dusselien, Reifschläger-Wittwe, Hundriesergasse 2.
Fuß, Chr., Höker, Magistergasse 37.

G

v. Gabain, W., Feldmesser, Löben. Hospital 4.
Gabriel, W. M., Kaufm. und Hauptagent d. Feuerversicherungs-Anstalt Borussia, (F. M. E. Beer), Kneiph. Langgasse 15.
Gabriel, C. R., Tapezierer, Altst. Langgasse 71.
— C. L., Hauseigenthümer, Nassen Garten 37.
— C., geb. Wolff, Kaufmanns-Wwe., Brodbänkenstraße 14.
— A. M., geb. Rosenbaum, Wwe., Nassen Garten 51.
Gäbler, C., Schuhmachermstr., Poln. Predigerstr. 1.
Gäde, F. W., Kreisger.-Castellan, Münchenhofgasse 7.
— Kreisg.-Bür.-Schreiber, Mittelanger 27.
Gädeke, J. Ch., Kaufmann, (F. Joh. Conr. Jacobi), Weidendamm 7. Comtoir: Magisterstraße 29.
— F. H., Kaufmann, Weidendamm 5. (F. wie vorstehend).
— J. J., Kaufmann, Magisterstraße 29.
— R., OG.-Assessor, Weidendamm 7.
— J., geb. Gädeke, Gutsbesitzer-Wwe., Münzstraße 13.
Gädtke, J. S., Stuhlmacher, Leinwebergasse 16.
Gärtner, F., geb. Skrodsky, Hauptmanns-Wwe., Wilhelmsgasse 9.
Gärtschock, geb. Korzfleisch, Hauptmanns-Wwe., Hintere Vorstadt 33. 34.
Gaik, S., Schneidermstr., Fleischbänkenstr. 13.
Galanschewsky, F., Schuhmachermstr., Altst. Sattlergasse 3.
Gallathee, W., Kupferschmiedemeister, Altst. Langgasse 27.
— J. G., Buchbinder, Steind. r. Straße 42.
— A., Handschuhmacher, Altst. Langgasse 27.
Gallert, F. S., Lehrer, Domstr. 8.
Galli, C., approb. Hühneraugen-Operateur, Weißgerberstraße 22.
Gallinaß, G., Hutmacher, Theaterstraße 5.
Gallmeister, G., Kaufmann, Mühlengrund 3.
Gamm, L. Particulier und Assessor, Königsstr. 82.
— J. L., Kaufmann, (F. L. Gamm & Sohn), Steind. r. Str. 115. 116.
Gande, A., Student, Altst. Langgasse 36.
Ganguin, G. P., Kaufmann (Manufakturwaaren-Handlung), Altst. Langgasse 23.
— L., OG.-Referendar, Steind. rechte Str. 74.
— J., geb. Fechter, Ober-Billeteur-Wwe., Steind. r. Straße 74.
v. Gansauge, Hauptm. im 3. Inf.-Regt., Vorder-Roßgarten 16.
Gansert, A. M., geb. Griesken, Wwe., Sackheim r. Str. 41.
Ganter, D., geb. Hollstein, Wwe., Sackheim rechte Straße 28.
Garde, L., Miethsfrau, Köttelgasse 10.
de la Garde, L., Regier.-Bureau-Assistent, Hinter-Anger 2.
Gaspari, J., geb. Rosenbaum, Professor-Wittwe, Hintere Vorstadt 55.
Garzke, A., Referendar, Fleischbänkenstraße 17.
Gasenzer, J., Schneidermeister, Altst. Langgasse 19.
Gasser, C. W., Tischlermeister, Alte Reiferbahn 2.
Gastell, Joh. Carl, Kaufmann, Wassergasse 14.
— C., Commissionär, Altst. Sattlergasse 6.
Gaßner, L., Hilfs-Polizei-Beamter, 1. Monkenquergasse 6.
Gattavus, J. C., Schreiber, Altst. Schulgasse 2.
Gauer, J., Schuhmachermstr., Altst. Schuhgasse 4.
— R., Schuhmachermeister, Wassergasse 34.

Gauer, A. F., Schuhmachermstr., Monkengasse 35.
Gaul, B., geb. Weber, Lieut.-Wwe., Unterrollb. 15.
Gausch, A., Klempnermeister, Löben. Langgasse 33.
Gause, E., geb. Thorun, Wwe., Raffineriestraße 1.
Gebauhr, C. J., Instrumenten-Fabrikant, Königsstraße 68. 69.
— H., Instrumenten-Fabrikant, Bergplatz 7.
— R., Gasthofsbes. (zum Schwan), Mittelanger 28.
— A., geb. Justa, Predig.-Wwe., Altst. Bergstr. 16.
— Gebhard, C. F., Kürschnermeister, Altstädtsche Langgasse 66. 67.
Gebser, A. R., Dr., ord. Prof. der Theologie, Superint. u. Pfarrer an der Domkirche, Domstr. 19.
— L. R., OG.-Referendar, Domstraße 19.
Gedatis, J. G., Viehhalter, Nassen Garten 30.
Gehr, G., Major a. D., Landhofmeisterstraße 12.
— H., Tuchappreteur, Köttelgasse 12.
Gehring, M. A., Kaufmann, Weinhändler u. Hotelier (zum deutschen Hause), Theaterstr. 6—8.
Gehrmann, P., Frachtbestätiger, 2. Laakspeicherquergasse 4.
— F. E., Student, Wassergasse 10.
— C., Kornmesser, Leinwebergasse 22.
— A., geb. Müller, Ww., Neuen Graben 16.
Gehrs, Magistrats-Schulbote, Kalthöfsche Str. 1. 2.
Geil, E., Steueraufseher, Mittler Tragheim 27.
Geisenheimer, L. F., geb. Müller, Justizraths-Wwe., Münzplatz 1.
Geißler, C. A., Korbmacher, Schönbergerstraße 3.
Geiwitz, F., Hauseigenthümer, Thomasgasse 1.
Gelhaar, A. R., Kaufmann (F. Gebr. Gelhaar), Sackheim rechte Straße 82.
— Joh. Chr., ehem. Schiffs-Capitain, Bauernhofgasse 1.
— G. E., Schuhmacher, Bergplatz 14.
— F. L., Bäckermeister, Steindamm r. Str. 167.
— E., Fleischermeister, Haberberg Neue Gasse 4.
— C. F., Fleischermeister, Oberhaberberg 83.
— E. W., Schneider, Unterrollberg 4.
— C., Gärtner, Kalthöffsche Straße 3.
— J. G., Zimmermann, Unterhaberberg 74.
— F., Fuhrhalter, Judenkirchhofquergasse 2.
Gelzenleichter, W., Fleischermeister, Viehmarkt 26.
Gembalowski, Kreisger.-Bureau-Schreiber, Mittel-Anger 25.
— C. F., Briefträger, Mittel-Anger 25.
Gemlin, A., Buchbinder, Fleischbänkenstraße 21.
Gemmel, E., Actuarius, Oberlaak 10.
— H., Architecturmaler, Königsstraße 57.
— Fr., Klempnermeister, Neue Grabenstraße 10.
— F. W., Student, Tuchmacherstraße 7.
Gemnich, F. R., Kaufm., (F. Krüger u. Gemnich), Neue Dammstraße 6.
— J. F., Dr., Gutsbesitzer, Magisterstraße 54.
— D., geb. Frommer, Wwe., Steind. r. Str. 32.
Gendera, P., Schuhmachermstr., Unterhaberberg 38.
Genée, J., Pr.-Lieut. im 3. Inf.-Regt., 2. Fließstr. 8.
General, D., Wwe., Altroßg. Predigerstr. 11. 12.
Gensau, C., geb. Will, Bäckermstr.-Wwe., Münzstraße 23.
Gensch, F., Schneidermeister, Drummstraße 16.
— D., geb. Eibe, Miethsfrau, Drummstraße 16.
Genske, A., Kaufmann, Altstädt. Langgasse 42.
— A., geb. Pohl, Ingrossat.-Wwe., Mittel-Tragheim 22.
— L., geb. Roose, Rendanten-Wwe., Altst. Langgasse 42.
Genß, J. F., pens. Director, Löben. Kirchengasse 5.
Genß, C. J., Lehrer, Kronenstraße 13.
Georg, J., Schuhmacher, Rippengasse 3.
— F., Kornmesser, Rippengasse 27.
Gerber, S., Kaufm., (F. Gebr. Gerber u. Co.), Altst. Kirchenstraße 24.
— H., Kaufmann, Raffineriegasse 1.
— F., Höker, Unterhaberberg 84.
— A. T., Privatsecretär, Tragh. Kirchenstr. 62.
Gerdien, L., Hofprediger, Burgkirchenplatz 3.
Gerecht, J., Kornmeister, Hinter-Tragheim 42.
v. Gerhard, M., geb. v. Massenbach, Hauptmanns-Wwe., Münzstraße 15.
Gerhard, W., Stadtrath u. Mälzenbräuer, Löben. Oberberggasse 12.
Gerhards, A., geb. Erdmann, Hauptmanns-Wwe., Mittelanger 27.
v. Gerhardt, L., Student, Domstraße 10.
— F., Student, Steindamm rechte Straße 107.
Gerhardt, J., Stadtger.-Registrator, Löb. Markt 22.
— W., geb. Ambrosi, Kaufm.-Frau, Oberhaberb. 17.
Gerlach, G., OG.-Referendar, Altst. Langg. 43.
— C., Schmiedemeister, Hinter-Roßgarten 50.
— A., Intendant.-Registrator, Vorder-Roßgarten 11.
— C. L., Bäckermeister, Unterhaberberg 41.
— A., Stuhlflechter, Kruggasse 12.
— L., Lehrer, Alte Reiferbahn 6.
— J. F., Schuhmacher, Hinter-Tragheim 20.
— C. L., Schuhmachermeister, Nassengarten 47.
— L. E., Schneider, Mittelanger 24.
— G., Flachsbinder, 1. Sandgasse 6.
— T., geb. Kieter, Landr.-Wwe., Altst. Langg. 43.
— K., geb. Kaufmann, Wwe., Steind. r. Str. 174.
— L., Fräul., Steindamm rechte Straße 8.
Germanus, J., Zimmermeister, Altroßg. Predigerstraße 15.
Gernhöfer, C., Gensd'arm, Altroßg. Predigerstr. 3.
Gers, F. O. H., Student, Königsstraße 5.
Gerschütz, F. L., Glaser, Altst. Langgasse 81.
Gervais, R., Musiklehrer, Kantor an der Löben. Kirche u. Musikdirector der philharmonischen Gesellschaft, Franz. Str. 27.
— G. A., Lieutenant, OLG.-Referendar und Intendantur-Applicant, Steind. r. Straße 77.
— A., Weinhandl. u. Restaur., Tragh. Kirchenstr. 39.
— H., geb. Bartels, Polizeisecret.-Wwe., Königsstraße 15.
— C., Fräulein, Neuroßgärt. Kirchenstraße 2.
— J., Fräulein, Löben. Markt 13.
Gerwien, J., Lootse, Wiesengasse 2.
— F., Fischer, Unterhaberberg 89.
— C., geb. Schulz, Calculator-Wwe., Brandenburger Thorstraße 6.
Geschawitz, C., Schankwirth, Kneiph. Holzwiesen. 10.
Gescheitel, J. F., Mechanikus, Koggengasse 1.
Geschinski, A., geb. Heidemann, Wwe., Steindamm Pulvergasse 9.
Geschke, Stadtg.-Hilfsschreiber, Mitt.-Tragheim 2.
Gesecus, L., geb. Barth, Calculator-Wwe., Sackh. Hintergasse 31.
Gessau, A., Fräul., Choristin, Roßgärter Markt 5.
Gesseit, C. H., Hülfspedell, Gr. Domplatz 5.
— Jul., Student, Gr. Domplatz 5.
Gessel, A., Regier.-Supernum., Altroßg. Kirchenstraße 24.
Geyer, D., Böttcher, Sackh. Kirchenstraße 4.
— E., Hospitalsbote, Löben. Hospital 39.
— J. D., geb. Teitge, Wwe., Oberhaberberg 41.
Giegau, C. L., Böttchermstr., Hospital-Dammg. 2.

Giehr, J. F., Tischlermstr., Tragh. Kirchenstr. 9.
Giensburg, C. L., Wundarzt, Schönbergergasse 15.
Giere, F., geb. Kob, OLG.-Raths-Wwe., Collegienplatz 1.
Giese, A., Tischlermstr., Kathol. Kirchenplatz 3.
Giesebrecht, W. A., Prov.-Schulrath, Hint. Lomse 11.
v. Giesen, A., Baron, Altst. Kirchenstraße 3.
Gieswaldt, J. F., Thorcontroleur, Steindamm r. Straße 1.
— H. R., Student, Steindamm rechte Straße 1.
Gilbert, M., Frl., Opernsängerin, Mitt.-Tragh. 14.
Gilgardt, F., Gastwirth (im Dörffertschen Hause), Krönchengasse 1.
Gillmann, J. F., Hülfsschreiber, Mühlengang 1.
Gillmeister, T., Fleischer, Altst. Schulgasse 9. 10.
— J. G., Fuhrhalter, Borchertsgasse 8.
— C. L., Fuhrhalter, Nassengarten 33.
Gilmour, J. Ch. S., Kaufmann, Prinzessinstr. 1.
Gilsoul, J. J., Viehhalter, Nassengarten 138.
Ginz, F. W., Polizei-Hilfs-Beamter, Sackheim 1. Wallgasse 26.
Giovanolli, A., Conditor, Schloßteichsgasse 2.
Girard, L., Particulier, Unter Rollberg 3.
Girod, J., Typograph, Tragh. Kirchenstraße 29.
Gisevius, E. L., OG.-Referend., Vord. Roßgart. 24.
— J., geb. Hamilton, Landrentmeister-Wwe., Landhofmeisterstraße 12.
— B., Schauspielerin, Sackh. Hintergasse 38.
Gissing, F., Tuchfabrikant, Sackh. r. Straße 77.
v. Gizycki & Schröter, siehe Schröter.
— L. F., Kaufmann (F. v. Gizycki u. Schrage), Köttelgasse 3.
— M., geb. Preuß, Kaufmanns-Wwe., Klapperwiese 13.
— E., geb. Kehler, Kaufmanns-Wwe., Domstr. 10.
Glaap, A. R., Korbmachermstr., Altst. Markt 20.
Gladau, Ch., Musikdirector, Cantor u. Organist b. der Domkirche, Gr. Domplatz 2.
— J. C., Tribunalsbote, im Tribunalsgebäude.
Glade, L., Lehrer der Calligraphie u. Buchhalter, Schönbergerstraße 11.
Glande, L., Lehrer, Nassen Garten 73.
Glaser, J., OG.-Referendar, Domstraße 3.
— J., Schnittwaaren-Händler, Hökergasse 6.
— L., Typograph, Altst. Langgasse 86.
— G., Schneidermstr., Poln. Predigerstraße 6.
— O., Posamentier, Löben. Markt 16.
Glaß, C. A., Schuhmachermstr., Kl. Holzgasse 1.
— E., Fleischermstr., Mühlengasse 10.
Glatz, C., Uhrmacher, Sackheim r. Straße 62.
— H. A., Uhrmacher, Junkerstraße 5. a.
Glaubitt, J., Königl. Hofbäckermstr., Steindamm r. Straße 97.
Glauß, L., Klempnermstr., Steind. r. Straße 57.
— E., Klempnermstr., Königsstraße 31.
— J., geb. Gutzeit, Wwe., Steind. alte Gasse 13.
Glede, Regier.-Kassen-Control., Drummstraße 6.
Gleiminger, S., geb. Hoyer, Wwe., Kneiph. Tränkgasse 9.
Gleislie, J. H., Buchbinder, Steind. r. Str. 106.
Glitzke, Carl, Kaufmann, Vord. Vorstadt 24.
Glöckner, C. H., Buchhalter, Tuchmacherstraße 13.
Glogau, J., General-Landschafts-Calculator, Vord. Roßgarten 40.
— E. W. H., Intendant.-Assessor u. Lieut. bei d. Landwehr, Schmiedestraße 3.
— A., Landsch.-Kanzlist, Vord. Roßgarten 40.
— W., Fleischermstr., Hintere Vorstadt 57.
Glogau, J. G., Tischler, Steile Gasse 9.
— H., geb. Fischer, Registrator-Wwe., Tragh. Kirchenstraße 21.
— A., Stiftsfräulein, Stippelgasse 1.
Glomsda, F., Sterbekassen-Collect., Drummstr. 33.
— H. W., Glasermstr., Poln. Predigerstraße 12.
Glück, O. H., geb. Mecklenburg, Lotterie-Einnehmer-Wwe., Ober-Rollberg 16.
Glum, C., Portraitmaler, Löben. Hospitalgasse 1.
Gluth, J. E., Amtsbote, Wilhelmsgasse 10.
Gnabs, A., Steueraufseher, Nassengarten 147.
Gnaß, F., Kornmesser, Höker, Unterhaberberg 62.
Goburreck, H., Student, Brodbänkenstraße 31.
Godau, D. L., Glasermstr., Steind. r. Str. 139.
— J. G., Schneider, Nassengarten 47.
Godigkeit, J. F., Tischlermstr., Hint. Vorstadt 16.
Göbel, J. F., Stellmacher, Sackh. Hintergasse 47.
— F., Schneidermstr., Monkengasse 16.
— J. F., Schuhmacher, Ober-Laak 28.
— Kreisger.-Büreau-Schreiber, Monkengasse 16.
— F., geb. Cruse, Geheimraths-Wwe., Hinter-Tragheim 17. 18.
Gödien, W., Kornmesser, Bandschneidergasse 4.
— G., Böttchermstr., Mittel-Tragheim 7.
Göhring, G. F., Kaufmann, Hinterlomse 10.
Göhrke, H., Thierarzt 1r Kl., Neustadt 13.
— E., Viehhändler, Sackheim r. Straße 118.
— J., Viehhändler und Fuhrhalter, Sackheim r. Straße 118.
Görigk, J., Student, Steindamm r. Straße 139.
Göritz, C. J., ehem. Gutsbesitzer, Viehmarkt 4.
Görke, Siegfr., Kaufmann, Lizentstraße 8.
— Leop., Steuer-Aufseher, Drummstraße 2.
— F. W., Stadtger.-Bote, Hint. Tragheim 26.
— J. F., Zirkelschmidt, Alten Garten 39.
— J., Zirkelschmidt, Kuplitzer Gasse 7.
— C. W., Schmiedemstr., Unter-Haberberg 16.
— A., Privatsecretair, Hinter-Tragheim 26.
— J., pens. Gärtner, Neuroßg. Kirchenquergasse 7.
Görling, F., Schuhmachermstr., Poln. Gasse 17.
Görsch, H., Musikus, Kalthöffsche Straße 25. 26.
Görschmann, J. G. C., Schlossermeister, Kneiph. Tränkgasse 10.
— F., Schlossermstr., Löben. Langgasse 26.
— L., Wwe., Löben. Langgasse 26.
Görschner, C. L., Drechslermstr., Löben. Langg. 19.
Görth, A., Schankwirth, Altst. Markt 2.
— J., geb. Glomsda, Wwe., Drummstraße 33.
Göß, R., Hilfs-Polizei-Sergeant, Todtengasse 22.
Göttlich, F., Stadtgerichts-Assessor, Bergplatz 16.
— W., Kaufmann, Altst. Langgasse 50.
— O. W., geb. Jordan, Kaufmanns-Wwe., Altst. Langgasse 50.
— M., Fräul., Sackh. Kirchenstraße 8.
Götz, F. W., Kaufmann, Steindamm r. Str. 37.
— F. L., Bierbrauer, Löben. Oberbergstraße 18.
— C. H., Glasermstr, Köttelgasse 22.
— J. Ch., Tischlermstr., Haberberg neue Gasse 19.
— Rud., Goldarbeiter, 3. Fließstraße 36.
— P., Regier.-Supernum., Tragh. Kirchenstr. 29.
— G. J., Sterbek.-Collect., Neuroßg. Kirchenstr. 6.
— C. L., AG.-Kanzlei-Diätarius, Altst. Bergstr. 1.
v. Götzen, A., Steuer-Inspect., Steind. r. Str. 167.
— A., Bierbrauer, Löben. Langgasse 4.
— C. F., Bierbrauer, Löben. Oberbergstraße 13.
— C. F., Student, Steindamm r. Straße 167.
— Ch., geb. Goldbeck, Lieut.-Wwe., Vord. Roßgarten 1. 2.

Golck, C. F., Maler, Vorst. Hospitalsgasse 21.
Gold, J., Kaufmann, Vord. Vorstadt 26.
— G., Handelsmann, Vord. Vorstadt 71.
Goldbeck, J., geb Frey, Geheimraths-Wwe., Vord. Roßgarten 1. 2.
— C., Fräulein, Tragh. Kirchenstr. 71.
Goldberg, H., Kaufmann, Steind. r. Str. 129.
v. Goldenberg, A. F., Student, Domstraße 21.
Golding, H. O., Lichtfabrikant, Brückenstraße 1.
— F. S., Schuhmachermstr., Löben. Kirchenstr. 8.
Goldmann, J. C., Bürstenfabrikant, 2. Monkenquergasse 7.
— F., Zinngießer, Französ. Straße 3.
Goldschmidt, A. W., Kaufmann, Wassergasse 14.
— M. M., Mechanikus u. Optikus, Lampenfabrik und Spiegelhandlung, Kneiph. Langgasse 44.
— H., Handelsmann, Hökerstraße 17.
Goldspahn, W., Maurer, Mühlengasse 13.
Goldstücker, A. W., Lotterie-Untereinnehmer, Hint. Vorstadt 36.
Gollert, F. W., AG.-Kanzlei-Diätarius, Löben. Langgasse 45.
Goltz, E., geb. Fresin, Rendanten-Wwe., Tragh. Kirchenstraße 48.
v. d. Goltz, H., Baron, Major a. D., Jägerhofstraße 1. 2.
— J., Baron, Rittmeister, Vord. Roßgarten 52.
— Wasa, Baron, Rittmeister und Adjutant, Heumarkt 4.
— E., geb. v. Schöneck, Gutsbesitzer-Wwe., Schloßteichsgasse 4.
— C., geb. v. Wedelstädt, Prof.-Wwe., Heumarkt 4.
— Gräfin, geb. v. d. Goltz, Kalth. Straße 14.
— W., Stiftsfräul., Theaterstraße 3.
Gordack, J. O., Rentier, Vordere Vorstadt 62.
— R., geb. Frey, Hauptmanns-Wwe., Alten Graben 12.
— A. M., geb. Andrie, Kaufmanns-Wwe., Vord. Vorstadt 62.
Gorges, J. H., Goldarbeiter, Mittel Tragheim 16.
Gorling, S., Böttcher, Leinwebergasse 25.
— G., Schneidermstr., Neue Grabenstraße 22.
v. Gossau, A., geb. v. Ostau, Tribunalraths-Wwe., Vord. Roßgarten 44.
Gothe, E. F., Buchhalter, Neue Dammstraße 19.
v. Gotzhein II., Lieuten. im 3. Inf.-Regt., Königsstraße 95.
Gottheil, A., Kaufmann (F. Gottheil & Comp.), Löben. Langgasse 42. Laden: Schloßberg 1.
— R., Kaufmann (Putz- und Modewaarenhandl.), Junkerstr. 5.
— T., geb. Riemeck, Kaufmanns-Wwe., Altst. Schuhgasse 16.
Gotthold, F. A., Dr., Director des Collegii Fridericiani, Collegienplatz 3.
Gottschalk, W., Kornmesser, Neuen Graben 22.
— J., Gensd'arm, Kuplitzer Gasse 3.
Goullon, J. F., Stadtrath, Kaufmann u. Hauptagent der Feuerversich.-Gesellsch. „Colonia" für die Stadt Königsberg, und des Danz. Stromversicher.-Vereins, Kneiph. Holzwiesenstraße 25.
Graade, W. O., Kaufmann, Viehmarkt 24.
Grabe, H., Postsecretair, Tragh. Kirchenstr. 25. 26.
— A., Lieut. bei d. Artill., Alten Garten 41.
Grabowski, C. R., Kaufmann, Magisterstraße 35.
— E. J., Schuhmachermstr., Franz. Schulgasse 3.
— J., Schuhmachermstr., Poln. Gasse 11.
— C. E., Eigenthümer, Altroßg. Predigerstr. 7.
Grabowski, C., geb. Fischer, Registr.-Wwe., Steind. r. Straße 41.
— Chokoladenfabrik, Wassergasse 20.
Gräfe & Unzer, Buchhandlung, Münchenhofgasse 2.
— H. E., Buchhändler (F. Gräfe & Unzer), Münchenhofgasse 10.
v. Gräfe, A., geb. v. Wallenrod, Kriegsrath-Wwe., Mittelgrabengasse 5.
Gräff, G., Kunstmaler, Sackheim neue Gasse 1.
— F., geb. Schröder, Secretair-Wwe., Sackheim neue Gasse 1.
— Fräul., Schulvorsteherin, Sackh. neue Gasse 1.
Grämer, J. C., Kaufm., Hinter Roßgarten 18.
— D., pens. Lizent-Inspector, Neuen Graben 20.
Gräth, Maler, Magistergasse 56.
Grätsch, L. R., geb. Oschadlin, Ww., Weidendamm 4.
Grätzer, M., Buchhalter, Holzgasse 11.
Graf, M., Dr., prakt. Arzt, Theaterstraße 4.
— S., Kaufmann, (F. Gebr. Hirschfeld & Graf), Vord. Vorstadt 84. 85.
— B., geb. Mendheim, Wwe., Brodbänkenstr 31.
— E., geb. Falk, Secretair-Wwe., Unterhaberb. 29.
Gramatzki, A., Gutsbesitzer, Vord. Roßgarten 52.
v. Gramatzki, S., geb. v. Froissard, Lindenstraße 19.
Grangot, L. E., Lohndiener, Drummstraße 45.
Granruth, J. A., Schuhmachermstr., Viehmarkt 3.
— F. W., Schuhmacher, Viehmarkt 20.
Grape, L., Bäckermstr., Vord. Vorstadt 45.
— F. R., Regier.-Supernum., Vord. Vorstadt 45.
Grau, M., Schankwirth, Poln. Predigerstraße 10.
— C. L., Schneider, Klostergasse 2.
Graubel, J., Schuhmachermstr., Altst. Langgasse 5.
Graul, Materialienschreiber, Vor dem Roßgärtner Thor 1.
Graumann, L., Kaufmann, Kneiph. Langgasse 60.
— C. G., Schuhmachermstr, Vorst. Hospitalg. 22.
Greger, Ad., Friseur, Französ. Straße 22.
— C. E., Sterbekassen-Collecteur, Monkeng. 10.
— E. J., Klempnermstr., Löben. Langgasse 1.
— D., geb. Wollner, Wwe., Monkengasse 10.
— F. W., Destillateur, Sackh r. Str. 113. 114.
— R., geb. Lemke, Wwe., Sackh. r. Str. 113. 114.
Gregoire, C., Commissionair, Tragh. Kirchenstr. 30.
— A., Leihebibliothekar, Löben. Langgasse 16.
Gregor, M., Dr., Pfarrer an der Poln. Kirche, Privatdocent u. Vorsteher einer Privatschule für Knaben gebildeter Stände, Steind. r. Str. 135.
Gregor, C., OG.-Referendar, Steind. r. Str. 135.
Gregorovius, F. A., Dr. phil., Löben. Langgasse 49.
— Lieut. bei der Artillerie, Brandenb. Thorstr. 10.
— F., Architect, Hinter-Roßgarten 46. 47.
Gregory, F. E., Glasermstr., Kneiph. Schuhg. 21.
Gregull, G., Schuhmacher, Sackh. Kirchenstraße 4.
Greifenhagen, H., Schuhmacher, Koggengasse 29.
Greiff, J. L., Rentier, Franz. Straße 18.
— C. F., Kaufmann (F. Greiff und Wurmser), Koggengasse 4.
Grell, C. F., Bäckermeister, Heumarkt 6.
— H., ehem. Bäckermeister, Schloßteichsgasse 2.
Grelte, Friedr., Postbote, Steind. alte Gasse 20. 21.
Grenda, B., Kanzlist beim Stadtgericht, Sackheim r. Straße 29.
Grenz, M., Stuhlmacher, Weißgerberstraße 2.
Grewers, J., Uhrmacher, Sackheim rechte Str. 66.
Griebsch, A. D., geb. Klein, Wwe., Poln. Predigerstraße 7.
Grieß, L. E., Töpfer, Stritzelgasse 16.
— F., Klempner, Weißgerberstraße 8.

Grieß, J., geb. Ruster, Lieut.-Wwe., Unterhaberb. 34.
Grimmert, Ed., Schauspieler, Unterrollberg 10.
Grinda, A., Strombiener, Löben. Bauhofsgasse 3.
v. Grinsky, B., geb. Hechmer, Kaufmannsfrau, Königsstraße 53.
Grisanowski, H., geb. Richter, Secr.-Wwe., Steind. Hintergasse 3.
Grisart, Doroth., Fräul., Jägerhofstraße 3.
— Louise, Fräul., Jägerhofstraße 3.
Griseck, F., Regierungsbote, Holländergasse 4.
Grode, Regier.-Supernum., Tragh. Pulverstr. 13.
v. d. Gröben, F., Maj. a. D., Sackh. r. Str. 44—46.
— H., Lieut. im 3. Küraff.-Reg., Tragh. Kirchenstr. 39.
— C., Student, Fleischbänkengasse 35.
— A., geb. v. Kalnein, Maj.-Wwe., Königsstr. 32.
— A., geb. Gräfin v. Hülsen, Gutsbesitzer-Wwe., Jägerhofstraße 7. (Absteige-Quartier.)
Gröck, J. F., Lehrer, Sackh. Mittelgasse 21.
Grohnert, C., Dr., pract. Arzt, Münchenhofg. 4.
— A., Regier.-Supernum., Münchenhofgasse 4.
— C. G., Zimmermeister, Sackh. Hintergasse 31.
— J., Tischlermeister, Monkengasse 2. 3.
— E., Glasermeister, Hintere Vorstadt 55.
— J. C., Hauptamtsdiener, Holländ. Baumstr. 16.
Groll, J. C., ehem. Kaufmann, Hint. Vorstadt 53.
Gromball, J., Gärtner, Rippengasse 17—19.
Gronau, J. G., Schuhmachermstr., Kneiph. Holzwiesengasse 11. a.
— A., Getreide-Commissionär, Steindamm 17.
Gronert, Kanzleidiener, Holländer Baumstraße 16.
— Jak., Maschinenmeister, Neue Grabenstraße 21.
— C. F., Stadt-Secr.-Assist., Fleischbänkenstr. 29.
Gronewald, E. A., Putz-, Seide- u. Weißwaaren-Handl., Altst. Langgasse 30.
Gronwald, F., Kreisger.-Bote, Hinter-Anger 5.
— E. A., Zimmermann, Oberhaberberg 57.
— J. E., Bäckermeister, Fleischbänkenstraße 9.
— J. F., Bäckermeister, Leinwebergasse 29.
Gropp, A. L., Candidat, Unterrollberg 15. 16.
— R. H., geb. Keßlott, Schmiedemstr.-Wwe., Unterrollberg 15. 16.
Groschke, W., geb. Janson, Pfarrer-Wwe., Neue Grabenstraße 12.
Grosse, F. W. F., Handschuhmacher, Franz. Str. 25.
Groß, J., Glockengießer, Sackheim rechte Str. 83.
— J. G., Kaufmann, Steind. Alte Gasse 20. 21.
— C. F., Bäckermeister, Vorst. Hospitalgasse 14.
— A., Posamentier, Altst. Kirchenstraße 25.
— C., Schankwirth, Holzgasse 11.
— J., Postbote, Neue Dammgasse 1.
— J. W., geb. Heubach, Kaufmanns-Wwe., Königsstraße 37.
— L., geb. Komm, Wwe., Alten Garten 59.
v. Groß, J. D. H., Student, Domstraße 8.
Großjohann, W., Kaufmann, Wassergasse 14.
Großmann, C. L., Kaufm., (F. P. C. Winterhoff u. Großmann), Koggenstraße 34.
— L. G., Buchhalter, alte Grabenstraße 24.
— J., Nachtwachtmeister, Unterrollberg 15. 16.
— H., Gärtner, Königsstraße 85.
— J. J., Fleischer, Unterhaberberg 9.
Grothe, A., Unteroffizier und Schwimmlehrer, Weidendamm 6.
Grottke, A., Post-Assistent, Bulatengasse 2.
Grotzeck, F., Musiker, Tragh. Wallgasse 5.
Grube, F. W. F., Kaufmann, Vord. Roßgarten 20.
— L., Regier.-Referendar, Fließbrückenstraße 1.
— G., Rendant, Magisterstraße 3.
Grube, F. W., Landsch.-Secret., Fließbrückenstr. 1.
— L., Stellmacher, Vorderlomse 10.
— F., geb. Mertins, Justizkommissarius-Wittwe, Bergplatz 6.
— J., geb. Zerobje, Dr.-Wwe., Steind. r. Str. 41.
— D., Fräul., Neuroßgärter Kirchenstraße 2.
Gruber, M., Schneidermeister, Köttelgasse 10.
Grubusch, C. H., Reifschlägermstr, Neuen Graben 2.
Grübel, M., Opernsänger, Weißgerberstraße 7.
Grühn, Aug., Schuhmacher, Neuroßgärt. Kirchenquergasse 3. 4.
Grün, F. W., Maurer, Entengasse 2.
— J., Kahnschiffer, Unterrollberg 18.
— C. H., Schuhmacher, Altst. Langgasse 48.
— E., geb. Lehwald, Wwe., Magistergasse 64.
Grünberg, L., Student, Altst. Markt 5.
Gründler, Ober-Regier.-Rath, Theaterstraße 6—8.
Grünert, E., Kreissecretär, Königsstraße 24.
Grünhagen, Fr., Bau-Conducteur, Viehmarkt 4.
— H., Kaufmann, Lizentstraße 3.
— E., Kaufmann, Kneiph. Langgasse 35.
— M., geb. Jacksohn, Kaufm.-Frau, Viehmarkt 4.
Grünwald, F. W., Predigtamts-Cand., Wasserg. 6.
— L. E., ehem. Kaufmann, Magistergasse 51.
— A., geb. Wangerow, Wwe., Steind. r. Str. 102.
Grünwitzki, J. D., Tabaksfabrikant, Holzgasse 12.
Grützel, C., Bau-Conducteur, Steind. r. Str. 55.
Grützmacher, W., geb. Ambrosius, Wwe., Weißgerberstraße 1.
Gruhl, J., Schneider, Sackheim rechte Str. 116.
Gruihn, OG.-Referendar, Poln. Predigerstraße 15.
Grumbach, J., OG.-Referendar, Altst. Bergstr. 4.
v. Grumbkow, F., OG.-Referend., Ziegelstr. 7. 8.
— J., geb. v. Wegnern, Obrist-Wwe., Ziegelstr. 6.
— L., Königl. Stiftsdame, Ziegelstraße 6.
Grun, G. E., Obersteuer-Control., Neuen Graben 21.
Grunau, J., Stadtger.-Bote, Hinter-Tragheim 35.
Gruneberg, J., Poliz.-Sergeant, Mittelanger 27.
Grunert, J., Poliz.-Sergeant, Kneiph. Schlachthofgasse 1. 2.
— Hebamme, Kneiph. Schlachthofgasse 1. 2.
Grunewald, W., Steinsetzmstr., Hinterlomse 15.
Grunowski, R., Kaufmann (Gewürz- u. Material-Handlung) u. Destillateur, Theaterplatz 2.
Grunwald, Ch., geb. Bäuerlein, Wwe., Alte Grabenstraße 4. 5.
Gryczewski, Dr., Oberlehrer am Altst. Gymnasium, Hökergasse 34.
Grylewicz, J. L., Gensd'arm, Vorderlomse 9.
Guddack, G., Fischer, Unterhaberberg 90.
Gudohr, O. A., Bäckermeister, Schmiedestraße 13.
— C. W., geb. Biermann, Amtm.-Wwe., Hinter-Roßgarten 48.
Güllich, A., geb. Schmidt, Rend.-Wwe., 1. Laakquergasse 1.
Gülstorff, H., Tischlermstr., Neue Grabenstraße 18.
Günther, J. G., Fuhrherr, Rosengasse 23.
— J., Höker, 3. Fließstraße 36.
— C. E., AG.-Bote, Mittel-Tragheim 25.
— H., Fräulein, Mittelanger 13.
Gürtler, A., Schneidermstr., Polnische Gasse 10.
Güterbock, E., Posthalter, Lange Reihe 7.
— C., Student, Lange Reihe 7.
Gütke, C., Fuhrhalter, Nassen Garten 31.
Gumprecht, W. M., Rentier, Alte Grabenstr. 20.
— S., Schuhmachermeister, Löffelgasse 19.
Gundel, F. D., Kürschnermeister, Vorst. Hospitalstraße 10.

Gundel, J. F., Schuhmachermeister, Fleischbänkenstraße 8.
— C., geb. Höne, Miethsfrau, Fleischbänkenstr. 8.
Gusson, C., Aufwärter, Pesthausgasse 4.
Guß, T. G., Fleischermeister, Löben. Langgasse 10.
— F. O., Tischlermeister, Kalthöfsche Straße 35.
— J. F., Viehhalter, Nassen Garten 20.
— J. F., Stellmacher, 1. Fließstraße 16.
Gutermuth, J. H., Stuhlmacher, Mitt. Tragheim 10.
Guth, J. E., Dr., Candidat, Sackh. r. Str. 22.
— J., Schneidermeister, Heumarkt 5.
Guthzeit, O., Kaufmann und Schiffsrheder (F. Guthzeit u. Eymar), Lizentstraße 11.
Gutleben, N. J., Kaufm. (F. Gutleben u. Meyer), Vord. Vorstadt 46. 47.
Gutowski, C., geb. Esbeer, Wwe., Oberhaberb. 34.
Gutt, Jul., Kaufmann, Münchenhofplatz 10.
Guttack, G., Kürschner, Sackh. r. Str. 66.
Guttmann, C. A., Kaufmann, Lizentstraße 12.
Guttzeit, O. A. L., Kaufmann, Hökergasse 35.
— H. B., Schloßzimmermeister, Schleusenstr. 5. 6.
— C. G. W., Student, Altst. Markt 2.
— F., Commissionär, Drummstraße 18.
— F. E., Kammachermeister, Steind. r. Str. 133.
— C. F., Kornmeister, Mitteltragheim 4.
— W., geb. Kahnert, Wwe., Roßg. Hinterg. 15.
Gutzeit, J. F., Kaufmann, Alte Grabenstraße 23.
— F., Kaufmann, 3. Fließstraße 12.
— H., Klempnermeister, Sackheim r. Straße 60.
— C. L., Seilermeister, Weidendamm 13.
— J. G., Böttchermeister, Drummstraße 11.
— J. A., Conditor, Münzstraße 1.
— F., Schuhmacher, Mittelanger 24.
— A., Maler, Steindamm rechte Straße 53.
— J. B., Schneidermeister, Kalthöfsche Straße 9.
— A., Fräul., Paradeplatz 3.

H

Haack, A., Apotheker, Bergplatz 2.
— F., Schneidermeister, Stritzelgasse 22.
— A., Schuhmachermeister, Altst. Langgasse 47.
— H. E., Tischlermeister, Synagogengasse 3.
— W., ehem. Kaufmann, Hintere Vorstadt 53.
Haacke, F., Kaufmann, Wassergasse 29.
Haamann, D. L., Uhrmacher, Schönbergergasse 14.
Haar, L., Schneidermeister, Poln. Predigerstraße 9.
Haarbrücker, A., Kaufmann (F. Haarbrücker und Zimmermann), Leinen-, Baumwollen- u. Wollgeschäft, Wassergasse 33.
Haarkiel, E., Buchhalter, Fleischbänkengasse 2.
Haase, C. A. E., Partikulier, Weidendamm 12.
— A., Commissionär u. Agent der Preuß. National-Versicherungs-Gesellschaft zu Stettin, Klostergasse 4.
— J. J., Commissionär, Koggengasse 30.
— G., Fleischermeister, Münchenhofplatz 9.
— H., Schneidermeister, Weißgerbergasse 12.
— O., Gärtner, Hintertragheim 11.
— O., Höker und Gärtner, Mitteltragheim 2.
— W., Gärtner, Sackheim 3. Wallgasse 17.
— E., geb. Krahmer, Kaufm.-Wwe., Tragh. Kirchenstraße 15.
— L., geb. Müller, Wwe., Brandenb. Thorstr. 6.
Haberbier, E. G., Musiklehrer, Magistergasse 41.
Haberbier, E., Musiklehrer, Magistergasse 41.
Haberland, M., geb. Werkeit, Buchdrucker-Wwe., Steind. r. Str. 8.
Hadert, J. G., Magistratsbote, Unterhaberberg 34.
Häbler, F. W., Kaufmann (F. F. R. Häbler), Laden: Kneiph. Langgasse 40. Wohnung: Fleischbänkenstraße 16.
— D. R., geb. Preiß, Kaufm.-Wwe. (F. wie vorstehend), Kneiph. Langgasse 40.
Häfner, J. C., pens. Stadtbaumeister, Kneiphöfsche Holzwiesengasse 32.
Häling, C., geb. Sperber, Wwe., 3. Fließstraße 45.
Hämstädt, E., Handschuhmachermeister-Wwe., geb. Wagner, Mühlengang 1.
— A. W., geb. Volkmann, Handschuhmacherfrau, Insel Venedig 4.
Häsen, J., geb. Schleusner, Instrumentenmacher-Wwe., Altst. Langgasse 79
Häusler, A., Theaterdiener, Hint. Tragheim 26.
Häwecker, H. T., Postsecretair, Kneiph. Pauperhausplatz 7.
Häzart, A. P, Sattlermstr., Oberhaberberg 27.
Hafemann, B., Kanzlist, Hundriesergasse 2.
Haffke, C. E., Protokollführer, Oberlaak 10.
— L. C., geb. Liedtke, Bäckermstr.-Wwe., Oberlaak 23.
Hagedorn, F. J., Stadtrath, Kaufmann, (F. Hagedorn & Comp.), Tragh. Kirchenstr. 73.
— J., Lieutn. a. D., Tragh. Kirchenstr. 74.
— L., geb. Glabert, Stadtrath-Wwe., Theaterstraße 2.
Hagelweide, F., Cantor, Organist und erster Lehrer bei der Altroßgärter Kirchschule, Vorder-Roßgarten 3.
— O., Lehrer, Vord. Roßgarten 3.
Hagemann, C. A., Maschinenmeister, Alte Grabenstraße 26.
Hagen, C. H., Dr., Geh. Reg.-Rath u. ord. Prof., Kath. Kirchenstraße 10.
— E. A., Dr., ord. Prof., Ziegelstraße 5.
— E., Dr., Prof. und Oberlehrer am Collegium Frideric., Kath. Kirchenstraße 5.
— J. F., Hofapotheker, Junkerstraße 6.
— H. A., Dr., prakt. Arzt, Bergplatz 6.
— C., Dr. u. prakt. Arzt, Junkerstraße 6.
— A., Reg.-Assessor, Kath. Kirchenstraße 10.
— F., OG.-Referendar, Junkerstraße 6.
— Fr., Apotheker, Junkerstraße 6.
— J. L., Posteonducteur, Unterlaak 26.
Hager, G. F., Kaufmann, Fleischbänkenstr. 24.
Hagist, E., Nagelschmied, Steind. r. Str. 52.
Hagner, A., Schuhmachermstr., Rosengasse 15.
— C. E., Schneidermstr., Steind. r. Str. 163.
Hahn, H. A., Dr. und Privatdocent, Löben. Kirchenplatz 4.
— R., Ober-Steuer-Controleur, Knochenstr. 29.
— E. L., Bierbrauer, Münchenhofgasse 13.
— Ed., Hauptmann a. D., Paradeplatz 3.
— Kreis-Secretair, Altroßg. Predigerstraße 7.
— Ch., geb. Krahmer, Justizraths-Wwe., Kneiph. Hofgasse 10.
— W., geb. Cherubini, Kaufmanns-Wwe., Franz. Straße 5.
v. Hahnenfeldt, L., geb. v. Rogall, Wwe., Löben. Hospital 34.
— F., Fräul., Kalth. Str. 20.
— J., Fräul., Königsstraße 36.
Hake, Post-Aspirant, Drummstr. 19.

Halffter, F., geb. Feinholz, Kaufmanns-Wittwe, (F. C. G. Halffter), Papier- u. Schreibmaterialien-Handlung, Brodbänkenstr. 8.
v. Halle, C., Oekonomie-Commissions-Rath, Steind. r. Str. 154.
Haller, M., Buchhalter, Brodbänkenstr. 19.
— v. Hallerstein, M., geb. Schmidt, Major-Wwe., Steind. r. Str. 89.
Hallervorden, M., Intendantur-Secretair, Sackh. r. Str. 61.
Hallmann, F., Schiffsrheder, Alten Graben 23.
— F. W., Kahnschiffer und Schankwirth, Alte Grabenstraße 24.
— Ch., geb. Egidius, Wwe., Alte Grabenstr. 26.
Hamann, J., Oekonomie-Commissarius, Hint. Roßgarten 48.
— F., Steueraufseher, Schloßteichsgasse 2.
— L., Maler, Hint. Tragh. 29.
— H., Maler, Neuroßg. Kirchenstr. 14.
— A. B., Kanzlei-Diätarius beim Appell.-Gericht, Anger, Speicherstr. 10.
— J., geb. Grillmann, Director-Wwe., Brandenb. Thorstraße 8.
— C., Fräul., Burgstraße 11.
Hamburger, J., al. Riel, Handlungs-Reisender, Köttelgasse 16.
Hamilton, C. L. W., Lehrer, Kuplitzerstra^e 6.
— C., geb. Siegfried, Amtsraths-Wwe., Münzstraße 15.
— Joh., geb. Michalski, Secretair-Wwe., Steind. r. Str. 49.
Hammer, C., Lehrer, Löben. Oberberggasse 15.
— C. M., Mühlenbaumstr., Oberlaak 10.
Hammerstein, J., Buchhalter, Altst. Schuhgasse 2.
Handlow, F., Student, Hinterlomse 16.
Hanff, C. W., Polizei-Sergeant, Theaterstr. 1.
— H., L., Königl. Gärtner im botanischen Garten, Butterberg 1. 2.
Hanke, G., Schneidermstr., Neuroßg. Kirchenstr. 26.
Hankel, F., Zimmermann, Unterhaberberg 83.
Hann, F. Salzmagazin-Aufseher, Unterhaberb. 19.
Hannemann, J. S., Buchhalter, Hint. Vorst. 55.
— A., geb. Dreyer, Gutsbesitzer-Wwe., Altroßg. Predigerstr. 6.
Hansen, R., Restaurateur, Wassergasse 10.
v. Hanstein, A., Fräulein, Haberb. neue Gasse 31.
Hantel, J., pens. Secretair, Königsstraße 78.
— G., Feldmesser, Löben. Langgasse 6.
— W., geb. Bleynagel, Secretair-Wwe., 1. Fließstraße 3.
Harbus, C., geb. v. Kniaczewitz, Hauptm.-Wwe., Sackheim r. Str. 62.
Harder, C., Mennoniten-Prediger, Strohmarkt 3. 4.
— G., Lieut. a. D., Alten Garten 40.
— F., Kürschnermstr., Altst. Langgasse 81.
— C., Schuhmacher, Altst. Langgasse 72.
— M., geb. Kauenhoven, Kaufm.-Wwe., Königsstraße 37.
— L. D., geb. Krause, Destillateur-Wwe., Franz. Straße 17.
Hardt, F., pens. Ob.-Regier.-Rath, Prinzessinstr. 4.
— F. W. A., OG.-Assessor, Steind. r. Str. 165.
— C. F. L., ehem. Kaufm., Kronenstr. 17.
Hartewitz, J. F., Ch., geb. Herrmann, Stadtricht.-Wwe., Vord. Roßgarten 41.
Harlan, H. J., Kaufmann, Hökergasse 11.
— J., ehem. Bernsteinarbeiter, Tragh. Pulverstraße 14.
Harlan, OG.-Referendar, Domstr. 21.
— Joh., geb. Verch, Wwe., Hökergasse 11.
Harm, A. L., geb. Pröhm, Wwe., Oberhaberb. 13.
Harmgart, G., Kürschner, Altst. Langgasse 2.
Harnack, L., Klempner, Burgstraße 9.
Harnisch, A., Postsecretair, Altst. Markt 21.
Haro, Bote beim städtischen Leihamt, Leinwebergasse 23.
Harpf, A., Orchester-Mitglied, Münchenhofg. 14.
Hartig, C. A., chirurg. Instrumentenmacher, Steind. r. Str. 102.
— E., Schlosser, Tragh. Kirchenstr. 53. 54.
— H., Schlosser, Tragh. Kirchenstraße 43.
Hartkopf, A., geb. Bolgen, Wwe., Tuchmacherstraße 26.
v. Hartmann, A., Rittmeister im 3. Kuiraff.-Regt., Weißgerberstraße 21.
Hartmann, W., Tischlermstr., Knochenstr. 36.
— J., Kornmesser, Poln. Predigerstr. 22.
— E. L., geb. Schiefelbein, Wwe., Haberb. neue Gasse 23.
Hartung, H., Buchdruckerei-Besitzer, Münchenhofgasse 2.
— J., OG.-Assessor, Münzplatz 1.
— A. L., Bäckermstr., Nassen Garten 134.
— geb. Donalitius, Geh. Justizraths-Wwe., Münzplatz 1.
— S., geb. Greis, Stadtrath-Wwe., Münchenhofgasse 2.
Hartwich, A., Lehrer bei der höhern Töchterschule, Roggenstraße 15.
— H., Intendantur-Secretair, Burgstr. 2.
Harward, J., Klempnermstr., 3. Fließstraße 21.
— L., musikal. Instrumentenmacher, Poln. Predigerstraße 16.
v. Hasenkamp, F., Obrist a. D., Fließbrückenstraße 2. b.
— X., Dr. phil., Fließbrückenstraße 2. b.
— H., Lieut. a. D., Kl. Pregelgasse 1.
— J., geb. v. Seemen, Lieut.-Wwe., Polnische Gasse 3.
Hasenpusch, E., Schneidermstr., Poln. Predigerstraße 7.
— J. F., Schneidermstr., Steind. r. Str. 41.
— G., Schuhmacher, Stritzelgasse 14.
Hasford, G., Gutsbesitzer, Fließquergasse 2.
Hasse, C., Dr., Reg.-Arzt, Mitt. Tragheim 3.
— G., Buchhalter, Sackh. Hintergasse 26.
— E., geb. Mangeldorff, Landrichter-Wwe., Löb. Hospital 40.
Hassel, F. B., Regisseur, der Oper, Schloßteichsgasse 3.
— A., Feldmesser, Tragh. Kirchenstr. 70.
— L., geb. Haase, Pfarrer-Wwe., Tragh. Kirchenstraße 70.
Hasselberg, C. R., Tischler, Oberhaberberg 54.
— Ch. J., geb. Weiß, Wwe., Oberhaberberg 77.
Hasselmeyer, M., Typograph, Altst. Langgasse 10.
Hassenstein, H., Bierbrauer, Bulatengasse 2.
— L., Oekonomie-Inspector, Sackh. r. Str. 19.
— C. H., Regier.-Bote, Rosengasse 22.
Hastings, H., Maschienenmstr., Hundriesergasse 4.
Hass, R., chir. Instrumentenmacher, Unterhaberberg 25.
Haubensack, H., Lederhändler, Altst. Bergstr. 19.
Haubusch, S. H., Riemermstr., Vord. Roßg. 60.
Hauck, C., Schuhmachermstr., Rippengasse 20.
Haug, H., Rentier, Königsstr. 59.

Haug, A. E., Möbelfabrikant, Königsstr. 58.
— H., jun., Möbelfabrikant, Königsstr. 58.
Haupt, G., Schmiedemstr., Steind. alte Str. 17.
— J., Posamentier, Kneiph. Schuhgasse 25.
Hauptmann, J. B., Schlosser, Alten Garten 37.
Hauschild, E., Reifschläger, Oberlaak 31.
Hauser, A., Glöckner an der Burgkirche, Burgkirchenplatz 1.
Hausmann, H. G., Lehrer, Freigang 1. 2.
Hausteck, E., Buchhalter, Krönchengasse 5.
Hawlischeck, Fr., Schneidermstr., Alte Reiferbahn 2.
Hay, A. O., Kaufmann (F. Schimmelfennigsche Tabaksfabrik Hay & Ballo), Münzstraße 24.
— E., Dr. med., pract. Arzt, Windgasse 1.
— J., geb. Heubach, Kaufmannsfrau, Koggenstraße 31.
Hayn, A., Dr., ordentl. Prof., Medizinal-Rath u. Director d. Hebammen-Lehranstalt, Münzstr. 24.
Hechmer, H. G., Kaufmann, Königsstraße 53.
Hecht, F., Gasthofbesitzer (zum Schwedischen Hause), Koggenstraße 17. 18.
— E., Porzellanmaler, Steind. r. Str. 53.
— J., Mühlenwerkführer, Franz. Str. 13.
— A. L., geb. Karkowski, Schuhmachermstr.-Wwe., Poln. Gasse 8.
Heck, A., Student, Drummstraße 36.
— E. L., Fleischer, Hint. Vorstadt 53.
— T., geb. v. Korff, Wwe., Drummstr. 36.
— J., Schuhmacher, Sackh. r. Str. 121.
— J. G., ehem. Kaufmann, Hint. Vorstadt 53.
Heermann, R., Lieut. im 3. Inf.-Reg., Münzstraße 9.
v. Hegener, W., Obrist a. D., Steind. r. Str. 50.
Heger, Henr., Fräul., Butterberggasse 7.
Heidecker, C. F., Schuhmachermstr., Oberlaak 16.
— S., geb. Schuhmacher, Kaufm.-Wwe., Steind. r. Str. 31.
Heidemann, C., Schneidermstr., Rosengasse 15.
— J., Buchbinder, Löb. Langgasse 27.
— W., Fuhrmann, Oberhaberberg 32.
— J. F., Hauseigenthümer, Nassen Garten 99.
— A. M., geb. Braun, Oberbürgermeister-Wwe., Neuen Graben 21.
Heider, F. E., Kaufmann, Mitt. Tragheim 29.
— C. G., Steueraufseher, Steind. alte Gasse 3.
Heidewald J. F., Fleischer, Poln. Gasse 16.
Heiligendorff, G., Glaser, Fließquergasse 2.
Heilmann, A., Buchhändler, (F. Pfitzer & Heilmann). Münzplatz 3.
— L., Kaufmann, Vord. Vorstadt 12.
— L., Schuhmachermstr., Kneiph. Schlachthofg. 2.
Heimlich, F., OG.-Referend., Lizentstr. 12.
— J., geb. Schnell, Kaufm.-Wwe., Lizentstr. 12.
Hein, G. T., Restaurateur, 1. Fließstr. 13. 14.
— C. R., Student, Bergplatz 15.
— R., Gelbgießer, Mühlenberg 5.
— O., Fleischermstr., Hint. Roßgarten 31.
— C. F., Bäckermstr., Alten Garten 42.
— M. G., Mehlhandlung, Kath. Kirchenstr. 1.
— Ch., geb. Prieskorn, Fleischermeister-Wwe., 2. Fließstraße 16.
— W., geb. Schmiedeberg, Gen.-Landsch.-Secretair-Wwe., Sackh. Kirchenstr. 13.
— A., geb. Hohenstein, Gesindevermietherin, Weißgerberstraße 5.
Heinel, E. F., Dr., Prediger, Alst. Kirchenstr. 9.
Heinemann, J. F. L., Tischlermstr., Holzgasse 4.
— S., Buchhalter, Tragh. Kirchenstr. 52.
Heinicke, C., Salzmagazin-Aufseher, Magisterstr. 57.
Heinig, H., Tischlermstr., Kuplitzergasse 3.
Heinrich, C. L., Kaufmann, Steind. r. Str. 110. (Zweiter Laden: Monkengasse 8.)
— Ch., Lohgerber, 3. Fließstraße 41.
— C., Nadlermstr. und Schirmfabrikant, Löben. Langgasse 28.
— E. R., OG.-Referendar, Kruggasse 6.
— E. R., Uhrmacher, Münzstr. 22.
— C., Uhrmacher, Weißgerberstraße 8.
— A., geb. Sommer, Wwe., Löb. Unterbergstr. 6.
— E., Fräulein, Stippelgasse 1.
Heinrichs J. C., Kaufmann, Koggenstraße 14.
Heinz, J. A., Tischlermstr., Oberlaak 8.
Heiser, O., Hilfsschreiber, Sackh. r. Str. 30.
Heissmann, F., Handschuhmacher, Mitt. Tragh. 4.
Heitz, C., erster Gensd'arm-Wachtmeister, Kuplitzergasse 3.
Helbing, W., Student, Domstr. 2.
Heldt, C., Gesinde-Vermiether, Neustadt 11.
— C., geb. Feyerabend, Wwe., Alten Garten 60.
Heller, L., Postbote, Steind. r. Str. 17.
Hellm, L., Goldarbeiter, Altst. Markt 22.
Hellmann, J. J., Tuchmacher, Leinwebergasse 17.
— B., Böttcher, Steind. r. Str. 151.
Hellwich, C. F., Bäckermstr., Neuen Graben 15.
— W., Kürschnermstr., Theaterstraße 5.
— W. A., Böttchermstr., Ziegelstraße 1.
— J. H., Böttchermstr., Neue Grabengasse 15.
— R., Böttchermstr., Tragh. Kirchenstraße 13.
— L., geb. Neumann, Gutsbesitzer-Wwe., Steind. r. Str. 72.
Helmholz, L. F. H., Professor, Domstr. 11.
Hempel, H., Kaufmann, Kl. Domplatz 4.
— Rechnungsrath, Universit.-Kassen-Controleur u. Depositarius, Sackh. Kirchenstr. 6.
— C. J., Student, Fleischbänkenstraße 35.
— D., geb. Zernikau, Rendanten-Wwe., Hintere Vorstadt 53.
— U., geb. Heinemann, Prediger-Wittwe, Sackh. r. Str. 63.
Hempeler, F., Orchester-Mitglied, Sackh. Kirchenstraße 20.
Henke, F. W., Intendant des ersten Armee-Corps, Königsstraße 54.
— A., Apotheker, Brodbänkenstraße 2. 3.
— L., Kommerzienrath, Sackheim rechte Straße 34.
— O., OG.-Assessor, Königsstraße 54.
— Intendantur-Applicant, Königsstraße 54.
— H., Lieut. a. D., Sackheim rechte Straße 95.
— M., Apotheker-Wwe., geb. Jaquet, Altstädtsche Bergstraße 14.
Henne, H., Dr., pract. Arzt, Katholische Kirchenstraße 3.
Hennig, W., Kaufmann, Magistergasse 47.
— J. W., Regier.-Haupt-Kassen-Buchhalter, Tragh. Kirchenstraße 69.
— I., C. L., Postsecretär, Stallgasse 4.
— II., Gust., Postsecretär, Tragh. Pulvergasse 7.
— A., Buchhalter, erste Fließstraße 11.
— J., Hauseigenthümer, Kalth. Straße 54.
— S., Töpfermeister, Hinter-Roßgarten 42.
— Fr., Bürstenmacher, Altroßg. Predigerstraße 5.
— C. G., Fuhrherr, Sackh. Mittelgasse 26.
— H. E., Schneider, Collegienplatz 2.
— J. G., Krugwirth (zum schwarzen Adler), Steind. rechte Straße 160.
— Heinr., Fleischer, Monkengasse 16.

Hennig, C., chem. Seifenfabrikant, Magisterg. 47.
— A., geb. Heidigmann, Hebamme, Hintertragh. 27.
— D., Fräulein, Unterhaberberg 38.
Henniges, L., Steueraufseher, Lizentgrabengasse 5.
Hennowski, S. C., Reifschlägermeister, Neue Reiferbahn 10.
Henry, V. E., Coiffeur, Franz. Str. 11.
Hensche, W., Medicinal-Assessor, Stadtrath und Apotheker, Steind. r. Str. 114.
— F. W., Student, Steind. r. Str. 114.
— Henschel, E. K., Kaufm. (Laden: Franz. Str. 14. 15.), Tragh. Kirchenstraße 36. 37.
Henschke, C., Fleischermeister, Steind. r. Str. 46.
— A., Böttchermeister, Unterhaberberg 62.
Hensel, C., Prov.-Amts-Assistent, Altst. Langg. 50.
— Kreisger.-Bureau-Schreiber, Haberberg Neue Gasse 1.
— M., Schneidermeister, Kalth. Str. 29.
— C., Schuhmachermeister, Münchenhofplatz 12.
— F., Zimmermann, Alten Garten 13.
— H., geb. Herrmann, Wwe., Hadergasse 1. 2.
— C. A., geb. Witt, Rendanten-Wwe., Hinter-Roßgarten 14—16.
Henseleit, H., Todtengräber, Kneiph. Tränkgasse 2.
Heppner, J. C., Student, Kneiph. Schuhgasse 16.
Herbart, M. J., geb. Drake, Professor-Wittwe, Königsstraße 79.
Herbig, F. L., Kaufmann u. Gasthofbesitzer, Viehmarkt 14.
— F. W., Schuhmacher, Reibnitzergasse 2.
— J. C., Schuhmacher, Sackh. Kirchenstraße 9.
— M., geb. Maltitz, Geheimraths-Wwe., 2. Fließstraße 3.
— A., geb. Peterson, Amtmanns-Wwe., Wallsche Gasse 9. 10.
Herbst, L. Th., Dr., Kathol. Kirchenstraße 6.
— G., Gastwirth, Hinter-Roßgarten 2. 3.
— W. H. L., Kaufmann, Viehmarkt 13.
Herhold, J., geb. Sommer, Justizamtmanns-Wwe., Jägerhofstraße 3.
Hering, C. F., Kaufmann, Altst. Kirchenstraße 28.
— E., geb. Büttner, Postmeister-Wwe., Neuroßg. Kirchenstraße 30.
— R., geb. Scharnau, Kaufmanns-Wwe., Wassergasse 32.
Herkner, G., Tuchmachermstr., Steindamm Alte Gasse 6.
Herrloff, H., Schuhmachermstr., Unter-Rollberg 2.
Hermanny, H. L., Kaufmann (F. H. L. Hermanny sen.) Münchenhofgasse 12.
— P. L., Rentier, Steind. r. Str. 32.
Hermenau, O., Regier.-Hauptkassen-Buchhalter und Rendant des Vereins für Pferderennen in Preußen, Vorder Roßgarten 61.
— J. B., Particulier, Hinter-Roßgarten 39.
— C. F., Commissionair, Vorder Roßgarten 65.
— S., Commissionair, Weißgerberstraße 3.
— E., Fleischermstr., Ziegelstraße 14.
— F. W., Fleischer, Plantage 6.
— F. A., Schneider, Neuroßg. Kirchenstr. 25.
— J., Fuhrmann, Sackh. Mittelgasse 17. 18.
— W., Zimmermann, Kalth. Str. 21.
— Wilhelm., geb. Schmidt, Wwe., Stritzelg. 11.
Hermes, E. L., Kaufmann, Unterhaberberg 44.
— R., Kornmeister, Steind. Hintergasse 1.
Herrendörfer, J. A., Tischler, Monkengasse 13.
— Ch., geb. Wallner, Bäckermstr.-Wwe., Tragh. Pulvergasse 8.
Herrendorf, F. W., Kornmesser, Nassen Gart. 127.
Herrfahrdt, B., Student, Hinterlomse 16.
Herrfort, J. F. W., Bezirksfeldwebel, Hinter-Lomse 14.
Herrlein, C. L., Schneidermeister, Löbn. Oberbergstraße 5.
— F., Eskadrons-Arzt, Haberberg, neue Gasse 17.
Herrmann, J. H., Bäckermstr., Altst. Schuhg. 17.
— F., Bäckermstr., Löffelgasse 21.
— G., Fleischermstr., Koggenstraße 38.
— Joh., Fleischermstr., Weißgerberstraße 2.
— J. G., Wagenfabrikant, Mittelanger 25.
— L. G., Reg.-Hülfsschreib., Steind. r. Str. 153.
— J. F., Eigenthümer, Ziegelstraße 20.
— W., AG.-Bote, Löbn. Oberbergstr. 16.
— D., geb. Weiß, Wwe., Anger, Speicherg. 6.
— J., Miethsfrau, Weißgerberstraße 2.
— A., geb. Grütz, Krügerfrau, Sackh. r. Str. 13.
— Fräul., Choristin, Anger, Speichergasse 7.
Herrmannsen, M., Fräul., Neuroßg. Kirchenstr. 2.
v. Herstopski, C. L., AG.-Registrator, Neuroßgärt. Kirchenstr. 33.
Hertell, J. J., Polizei-Serg. Roßg. Hinterg. 15.
— J. L., Schuhmachermstr., Altst. Schuhg. 15.
Hertz, L., Kaufmann, (Weinhändler en gros und en detail) und Lotterie-Einnehmer; (F. für das Wein-Geschäft: L. Hertz & Anheim, für das eigne Geschäft: Leopold Hertz), Kneiph. Langgasse 14.
— M. S., Schuhmacher, Fleischbänkenstr. 30.
— C., geb. Levin, Wwe., Vord. Vorstadt 86. 87.
Hertzien, H. W., Schuhmachermstr., Unterhaberb. 5.
Herz, T., geb. Hirsch, Doctor-Wwe., Steindamm r. Str. 115. 116.
— Minna, Fräul., Lehrerin, Altroßgärt. Predigerstraße 15. (Kleinkinderschule).
Herzberg, E. F., Kaufmann, Magistergasse 32.
— C., ehem. Gutsbesitzer, Königsstraße 97.
Herzog, W., ehem. Gutsbesitzer, Altst. Langg. 63.
Heß, S., Schuhmachermstr., Unterhaberberg 6.
Hesse, O., außerord. Prof., Steind. r. Str. 176. a.
— F., Polizeisergeant, Löb. Predigergasse 3. 4.
— C. F., Gürtler, Vord. Vorstadt 19.
— E. W., Maler, Unterhaberberg 72.
— R., Mühlen-Inspector, 1. Sandgasse 1.
— E., geb. Reuter, Wwe., Bergplatz 10.
Heubach, C. B., Kaufmann, Stadtrath, Vorder-Vorstadt 33.
Heubach, A. W., Sterbekassen-Collecteur, Oberlaak 12.
— S., geb. Siebrand, Pfarrer-Wwe., Koggenstraße 31.
Heumann, E. F., Polizei-Sergeant, Vorderlomse 9.
Hewelke, E., Rittmeister a. D., Oberlaak 10.
Hewert, G., Tuchmachermstr., Hint. Roßgart. 7.
Heygster, C. E., Kaufmann und Lotterie-Einnehmer (F. E. F. Heygster) Altst. Pauperhausgasse 1.
— G. S., Granmäkler, Klapperwiese 12.
— F. A., Scheffelmeister, Kai 7.
— F., geb. Rambskopf, Wwe., Tragh. Kirchenstraße 20.
v. Heyking, Baron, Münzstr. 21. (Abst.-Quart.)
— E., Baron, ehem. Gutsbesitzer, Löb. Langg. 3.
— C. Th., Baron, Rittergutsbesitzer, Vorder Roßgarten 67. (Absteige-Quartier).
— F. A., Baron, Rittmeister a. D., Hinter-Roßgarten 49.
— C., geb. v. Heyking, Major-Wwe., Fließbrükkenstraße 2. a.

v. Heyligenstädt, L., Prem.-Lieut. im 3. Küras-sier-Rgmt., Hinter-Roßgarten 57.
— H., B., Prem.-Lieut. im 3. Küraff.-Rgmt., Wilhelmsgasse 3.
— J., geb. v. Leipziger, Major-Wwe., Theaterplatz 2.
— B., Fräulein, Tragh. Kirchenstraße 77.
Heymann, M. D., Rentier, Kneiph. Tränkg. 19.
— L., Kaufmann, Schmiedestraße 19.
— F. A. C., Stahl- u. Neusilber-Waarenhandl., Junkerstraße 5.
— A., Kaufm. (F. Adolph Heymann & Co.) Engros-Lager schlesisch. Manufacturwaaren, Kneiph. Langgasse 6.
— F., Schuhmachermstr., Viehmarkt 20.
— B., geb. Kleif, Kaufmanns-Wittwe, Kneiph. Tränkgasse 14. 15.
— L., geb. Herholz, Wwe., Brandenburger Thorstraße 8.
v. Heymowski, Ruff. Consulats-Secretair, Kai 4.
Heyn, Th., Kaufmann, Koggenstraße 10.
— Pet. Wilh., Kaufm., Hökergasse 12. 13.
— M. G., Kanzleidirector, Hint. Vorstadt 19.
— G., Mühlenbaumeister, Unterhaberberg 29.
— L., Fleischer, Unterhaberberg 66.
— F. W., Apotheker, Kl. Domplatz 1.
— M., geb. Rudolph, Wwe., Hint. Vorstadt 18.
Hickisch, M., Instrumentenschleifer und Höker, Polnische Gasse 9.
Hieber, C., Lieut. a. D., 2. Fließstraße 7.
— O., Student, Steind. Hinterg. 3.
Hilbert, D., Stadtger.-Rath, Steind. r. Str. 10. b.
— Th. F., Dr., pract. Arzt, Steindamm rechte Straße 139.
— O., Student, Steind. r. Str. 10. b.
— A., Student, ebendaselbst.
— M. J., geb. Bernhardy, Stadtwundarzt-Wwe., Steind. r. Str. 157.
— O., geb. Hilbert, Apothekerfrau, Steind. rechte Straße 10. b.
Hilbrand, W., Riemermstr., Hint. Vorstadt 44.
— F., Gildefischer, Altst. Tränkgasse 1.
Hildebrand, J., pens. Justizamtm., Königsstr. 15.
— F. W., Schloß-Brunnen- und Röhrmeister, Unterlaak 28.
— F. W., Guts-Inspect., Steind. r. Str. 156.
— G., Schlossermstr., Löben. Bauhofsgasse 4.
Hildebrandt, R., Stadtbeleuchtungs-Inspector, Löb. Langgasse 26.
— C. F. H., Apotheker, Altst. Schuhg. 12. 13.
— G., Rechnungsrath, Stadtger.-Salar.-Kassen-Rendant, Hinter-Roßgarten 35.
v. Hill, H., Sek.-Lieut. im 3. Küraff.-Regiment, Jägerhofstr. 1.
Hiller, A., Kaufmann, Vord. Vorstadt 76.
— G. W., Rector, Unterhaberberg 23. 24.
— F., Armee-Gensd'arm-Wachtmeister, Altroßg. Kirchenstraße 23.
— J., Züchnermeister, Pesthausgasse 3.
Hillgruber, J. F., Kaufmann, Steind. r. Str. 22.
Hinck, H., Commissionair, Holländergasse 5. 6.
Hinsche, G., Oekonom, Modestengasse 1.
Hintz, F. W., Gastwirth (neuer Gasthof) Königsstraße 89.
— C., Oekonom im Kasino, Bergplatz 7.
— A. W., Schneidermstr. (Hökerei), Magisterstraße 16.
— J. C., Schneidermstr., Heilgegeistgasse 6.
Hintz, D., Schuhmachermstr., Wassergasse 2.
— G., Schuhmachermstr., Hökergasse 32.
— D., Schuhmachermstr., Hökergasse 25.
— C., Höker, Königsstraße 22.
— J. F., Eigenthümer, Oberhaberberg 75.
— J., Castellan u. Bote, Theaterplatz 3. 4.
Hintzer, F., Orchestermitglied, 3. Fließstraße 23.
— Charl., Hebamme, 3. Fließstraße 23.
Hintzke, H., Regier.-Rath, Steind. r. Str. 37.
— L. A., Schuhmachermstr., Oberrollberg 15.
— G., Castellan, Schloßhof.
Hintzmann, J., Bauschreiber, Drummstraße 46.
v. Hintzmann, A., geb. v. Satoris, Oberstlieutn.-Frau, Kathol. Kirchenstr. 5.
— -Hallmann, O. F., Major a. D., Sackh. r. Straße 38.
Hinz, J., Tischlermstr., Poln. Predigerstr. 24.
— L., Stadtger.-Kanzl.-Diätarius, Klosterg. 15.
— F., Maler, Drummstraße 39.
— C. A., Pred.-Amts-Cand., Neue Dammstr. 21.
— Gust., Schulamts-Cand., Hint. Tragh. 15.
— D. R., Maurer, 3. Sandgasse 9.
— L., geb. Reichard, Wwe., Neuroßg. Kirchenstr. 1.
Hinze, Fr., Sattlermstr., Mittelanger 27.
Hippel, C., Glasermstr., Münchenhofplatz 1.
— J., geb. Schlichting, Klempner-Wwe., Kneiph. Langgasse 28.
v. Hippel, H. W., Rechts-Anwalt, Magisterstr. 28.
— J., geb. v. Wegnern, Hauptm.-Wwe., Neuroßg. Kirchenstraße 2.
Hipphoff, J. G., Polizei-Hilfsbeamter, Hintere Vorstadt 57.
— C., geb. Herrmann, Wwe., Hint. Vorstadt 10.
Hippler, J. J., Buchbinder, Wassergasse 39.
— A. D., geb. Sande, Wwe., Brandenburger Thorstraße 5.
Hirsch, G., Dr., Professor und practischer Arzt, Schloßplatz 2.
— M., Kaufmann, Vord. Vorstadt 31.
— Heinr. Wilh., Kaufm., Kneiph. Langgasse 55.
— S., Kaufm. u. Wattenfabrik., Köttelgasse 7.
— M. S., Kaufmann, Brodbänkenstr. 16. 17.
— A., Kaufm., Vord. Vorstadt 88.
— G., Dr., Stadtrath, Sackh. Hinterg. 56. 57.
— Hauptmann, a. D., Tragh. Kirchenstr. 46.
— S., Particulier, Vorst. Hospitalstr. 17.
— Th., Dr. d. Med., Schloßplatz 2.
— J., Bäckermstr., Steind. r. Straße 175.
— E. M., Tischlermstr., Vord. Vorstadt 15.
— H., geb. Moses, Kaufmanns-Wwe., Steind. r. Straße 115. 116.
v. Hirsch, H., Regier.-Assessor, 2. Fließstr. 7.
— F., geb. Eggert, Hauptmansfrau, Königsstr. 18.
— J., geb. Andersch, Rendanten-Wwe., Tragh. Pulvergasse 7.
Hirschberg, H., Kaufmann und Commerzienrath, Kneiph. Langgasse 2.
— R., geb. Lipmann, Kaufmanns-Wwe., Vordere Vorstadt 12.
Hirschfeld, H., Kaufmann (F. Gebr. Hirschfeld & Graf), Vordere Vorstadt 86. 87.
— B., Kaufmann, Vordere Vorstadt 84. 85.
— M. W., Buchhalter, Kronenstraße 11.
— W., Materialist und Fleischhändler, Kneiph. Schlachthofgasse 1. 2.
— H., Pferdehändler, Knochenstraße 37.
— D., Pferdehändler, Sprindgasse 4.

Hirschmann, J., geb. Walter, Wwe., Fleischbänkenstraße 21.
Hirschson, W. P., Kaufmann, Vord. Vorst. 29.
Hirsekorn, L., geb. Grube, Postsecret.-Wwe., Junkerstraße 19.
Hitzigrath, C. W. G., Student, Anger, Speichergasse 7.
Hochfeldt, W., Höker und Bierschänker, Unterlaak 27. a.
— A., geb. Kuciewski, Wwe., Roßg. Markt 3.
Hochgräf, F. R., Drechslermstr., Anger, Speichergasse 10.
Hochhaus, F. A., Schuhmachermeister, Oberhaberberg 72.
Hochhausen, F. J., Buchbinder, Fleischbänkenstr. 36.
Hochrim, C., Hauseigenthümer, Sackh. Hinterg. 54.
Höbel, A., Cand. der Th., Altst. Langgasse 36.
Höftmann, H., Gensd'arm, Königsstraße 88.
Höhnke, J., Schuhmachermst., Mittel-Grabeng. 5.
Höllger, A. B., Kaufmann, Magistergasse 66.
Hölzel, J. J., Rentier, Tragh. Kirchenstr. 36. 37.
Hönicke, F. W., Fleischer, Magisterstraße 61.
— C. W., Fleischer, Viehmarkt 22.
— F. W. G., Fleischer, Oberhaberberg 55.
Hönke, J., Schuhmacher, Mittelgrabengasse 5.
Höpffner, J. D., Regier.-Hilfsschreiber, Neuroßg. Kirchenstraße 31.
Höpfner, A., Gastwirth, Brandenb. Thorstr. 13.
— W., Schuhmachermstr., Kneiph. Hofgasse 9.
— F., Schneider, Anger Speichergasse 10.
— Steueramts-Bote, Neuroßg. Kirchenstr. 5.
— F. A., Schankwirth, Pesthausgasse 2.
— J. E., Fuhrhalter, Pesthausgasse 2.
— A., geb. Nitsch, Apotheker-Wwe., Vord. Roßgarten 27.
Höwel, M., geb. Fuchs, Justiz-Commissar.-Wwe., Kai 17.
Hofer, Th. Wilh., Kaufmann, u. Holzhändler, Lastadienstr. 1. 2.
— Gust., Kaufmann, Königsstr. 31.
Hoffheinz, G. Th., Hofprediger, Bergplatz 18.
— C. W. T., Student, Löben. Kirchhofgasse 9.
Hoffleit, F., Kammmacher, Mühlenquerg. 3.
Hoffmann, F., Obrist a. D., Vord. Roßg. 10.
— S., Universitäts-Secretair, Rendant beim Königlichen Waisenhause und Bibliothekar der akademischen Handbibliothek, Königsstraße 32.
— W. J., Dr. phil., Weißgerberstraße 1.
— J. G., Student, Lindenstr. 6.
— J. F., Kaufmann, Viehmarkt 23.
— F. F., Kaufmann, (F. Hoffmann & Comp.), Steindamm r. Str. 127.
— A., OG.-Referendar, Hökergasse 5.
— A., Pred.-Amts-Cand. und Organist an der Hospitalskirche, Steind. r. Str. 99.
— J. F., Postsecretair, Tragh. Kirchenstr. 55.
— L., Büreau-Assistent, 1. Fließstraße 13. 14.
— F., Regier.-Kassenbote, Hint. Tragheim 40.
— A., Stadtger.-Kassen-Assistent, Holländerg. 4.
— F. W., AG.-Secretair, Tragh. Kirchenstr. 44.
— F., Einsammler beim Magistrat, Drummstr. 22.
— F., Polizeisergeant, Altroßg. Kirchenstr. 24.
— H. G., Gefangenwärter, Schloßhof.
— C., Landschafts-Castellan, Landhofmeisterstr. 8.
— C., Bataill.-Arzt, a. D., Kronenstr. 3.
— E., Klempner, Sackh. r. Str. 39.
— G., Stellmachermstr., Tragh. Kirchenstr. 56.
— J. F., Schneidermstr., 2. Laakquergasse 2.
Hoffmann, F., Riemermstr., Steind. r. Str. 125.
— G. H., Glasermstr., Steind. r. Str. 81.
— W., Schönfärber, Münzstr. 7.
— H., Klempnermstr., Kneiph. Schuhgasse 8.
— J., Schuhmachermstr., Mühlengasse 14.
— F., Schuhmachermstr., Magisterstraße 11.
— C., Färbermstr., Oberhaberberg 28.
— E., Fleischer, Steind. Alte Gasse 20. 21.
— Jul., Kürschnermstr., Heiligegeistg. 1.
— Joh., Handelsmann, Baderg. 13.
— J. F., Fuhrhalter, Unterhaberberg 9.
— W., Gärtner, Judenkirchhofquergasse 2.
— L., geb. Hahn, Justiz-Commiss.-Wwe., Tuchmacherstr. 26.
— W. A., geb. Kowalewski, Prediger-Wwe., Unterhaberberg 42.
— R., geb. Klein, Wwe., Steind. r. Str. 82.
— M. D., geb. Tenewart, Pfarrer-Wwe., Brandenb. Thorstraße 7.
— H., geb. Beierlein, Wwe., Alten Graben 5.
— Ch., geb. Müther, Gesindevermietherin, Tragh. Kirchenstraße 56.
— C., geb. Wallner, Wwe., Kalth. Str. 19.
— D., geb. Bergau, Wwe., Brandenburger Thorstraße 10.
— A., geb. Markowski, Wwe., Butterbergstr. 8.
— A. M., geb. Stürle, Wwe., Hökergasse 5.
— S., geb. Rehfeld, Wwe., Tragh. Kirchenstr. 50.
Hofmeister, J., Post-Assistent, Steind. r. Str. 89.
— Post-Conducteur, Löben. Oberbergstr. 2.
— F. A., Schneidermstr., Altst. Langgasse 42.
Hofrichter, A., Student, Steind. r. Str. 91.
Hohendorff. J., Kaplan an der kathol. Kirche, Kathol. Kirchenplatz 2.
— J., Schuhmachermstr., Altst. Hofgasse 4.
— C. Fr., Höker, Klostergasse 2.
Hohenfeldt, E., Consistor.-Rath, Steindamm rechte Straße 152.
— G. L., Tuchmacher, Hint. Roßgarten 20.
Hohmann, A., Schuhmachermstr., Hint. Roßg. 52.
— J., Barbier, Poststraße 1.
Holder, G. F., Gewürzkrämer, Unterhaberberg 80.
Holk, H., geb. Melzer, Oekon.-Commissar.-Wwe., Roßgärt. Markt 4.
Holländer, J., Schuhmachermstr., Kuplitzerg. 2.
— Ch., geb. Knorr, Schuhmachermeister-Wittwe, Hint. Vorstadt 62.
Holland, J. G., Viehhalter, Nassengarten 61.
— C., Schneider, Sackh. r. Str. 62.
v. Holleben, L., geb. Hamilton, Wwe., Kalthöffsche Straße 19.
Hollenberg, L., geb. Heimlich, Wwe., Französische Schulgasse 2.
Hollstein, J. S., Schneidermstr., 1. Fließstr 15.
— R., geb. John, Wwe., Sackh. r. Str. 28.
Holst, J. C., ehem. Gutsbesitzer, Unterhaberb. 28.
Holstein, Regier.-Supernumerar, Steindamm r. Straße 66.
Holtorff, G., Lieut. im 1. Infant.-Regt., Sackh. r. Straße 70.
— W. Kreisg.-Registrator, Königsstraße 35.
— H. F., Feldmesser, Unter-Rollberg 17.
Holz, L., Commissionair, Sackh. Mittelgasse 20.
— F. W., pens. Militairarzt, Oberhaberberg 69.
Holz, C., Fuhrhalter, Nassengarten 11.
— C. E., Viehhalter, Nassengarten 47.
— A. B. D., geb. Straube, Steueraufseherfrau, Weidendamm 2.

Holz, A., geb. Lehrbursch, Wwe., Steind. r. Str. 59.
Holzapfel, F., Maurer, Hinter-Roßgarten 19.
Holzappel, C. L., Schuhmacher, Badergasse 14.
Holzwich, J. M., Rentier, Vord. Roßgarten 16.
Honig, F. W., Schuhmacher, Kalth. Str. 25. 26.
Honn, A., Fleischermeister, Unterrollberg 14.
Hopp, C. A., Commissionär, Altengarten 9.
— J., Getreide-Commissionär, Oberhaberberg 71.
— C., Möbelhändler, Mühlenberg 7.
— H. J., Böttchermeister, Vorst. Hospitalstraße 6.
— F. W., Böttchermstr., Vorst. Hospitalstraße 19.
— J., Lootse, Holländerbaumstraße 5.
— Hel., geb. Schmidt, Wwe., Hinter-Tragheim 45.
Hoppe, B. G., Stadtrath u. Kaufm., Münzstr. 2.
— A. W. R., Kaufm. (F. Surminski u. Hoppe), Holzgasse 10.
— Friedr., Kaufmann, Münchenhofgasse 9.
— C. J., Regier.-Supernum., Münzstraße 2.
— C., Buchhalter, Sackheim. Hintergasse 4.
— L., Schlossermeister, Hintere Vorstadt 55.
Horch, F. W., Schneider, Neue Grabenstraße 15.
— J., Drechslermeister, 2. Fließstraße 8.
— R., geb. Heß, Wwe., Sackheim r. Str. 74.
Horn, J. E., Regier.-Secret. a. D., Klosterg. 15.
— F. W., Polizei-Secretär, Holzgasse 1.
— J. A., Schuhmacher, Steind. r. Str. 28.
— W., geb. Neumann, Geheimraths-Wwe., Neuroßgärter Kirchenstraße 2.
— E., geb. Heinemann, Oberlehrer-Wwe., Sackh. r. Str. 63.
v. Horn, A., Prem.-Lieut. im 3. Inf.-Regt., Kalth. Straße 15.
— F., Baron, Major, Tragh. Kirchenstraße 21.
— Baron, Rittmstr. a. D. u. AG.-Salar.-Kass.-Controleur, Hinter-Tragheim 23.
— W., Fräul., Theaterstraße 3.
— W., geb. Liedtke, Baronin, Hintere Vorstadt 53.
Horneffer, A., Kaufm. (F. Horneffer und Decker), Schmiedestraße 21.
Housselle, E., geb. Wallach, Kaufm.-Wwe., Steind. rechte Straße 37.
Howenehr, A., geb. Schulz, Wwe., Königsstr. 37.
Howling, H., Schlosser, Sackh. rechte Straße 86.
Hoyer, C., Geh. Justizrath, Paradeplatz 4. b.
— G., Typograph, Todtengasse 16.
— C. A., ehem. Gutsbesitzer, Hinter-Roßgarten 8.
Huber, A. H., Cand. d. Theol., Altst. Markt 10.
— J., Fräulein, Schauspielerin, Münzstr. 10. 11.
Hubert, G., Buchhalter, Neue Dammstraße 22.
— G. A., Student, Wassergasse 8.
— E. L., Uhrmacher, Steindamm rechte Str. 90.
— J., Fuhrhalter, Knochenstraße 2.
— F., ehem. Fuhrhalter, Königsstraße 86.
— geb. Pohl, Banco-Secretär-Wwe., Unterhaberberg 11.
Huck, R. O., Tischlermeister, 2. Monkenquerg. 8.
— M. D., geb. Funck, Wwe., Roßg. Hinterg. 19.
Hüber, O., Student, Hinterlomse 16.
Hübert, C. W., Schuhmacher, Heiligegeistgasse 9.
Hübner, H. J., Polizei-Sergeant, Neustadt 8.
— J., Schneidermeister, Drummstraße 39.
— F. E., Lederthauer, Holzgasse 14.
— A., Kornmesser, Sackheim Mittelgasse 25.
— Henr., geb. Jurkschatis, Böttchermeister-Wwe., Butterberggasse 1.
Hübsch, J. H., Glasermstr., Nassen Garten 124.
— C., Chorist, Mühlenberg 8.
Hüge, J. G., Tischlermstr., Neuroßg. Kirchenstr. 16.
Hügel, J. F., Maurer, Sackheim 2. Wallgasse 8.
— W., Höker, Hinter-Tragheim 49.
v. Hülsen, C., Graf, General-Major a. D., Königsstraße 25.
Hüssie, E. F., Conditor, Sackheim rechte Str. 22.
Hughes, D., geb. Schnell, Kaufm.-Wwe., Bergplatz 10.
Huhn, S. E., Regier.-Secretär und Bierbrauer, Löben. Predigergasse 5.
— A., geb. Huve, Kanzlei-Director-Wwe., Kalth. Straße 24.
Humbert-Droz, J., geb. Lullies, Kaufmanns-Wwe., Tragh. Kirchenstraße 74.
Hummel, J., Hauseigenth., Neuroßg. Kirchenstr. 29.
Hundrieser, J., Riemermeister, Vordere Vorst. 76.
— L., Fleischermeister, Mittelanger 17.
— F., Klempnermeister, Koggenstraße 42.
— E., Gärtner, 3. Fließstraße 4.
— G., Drechslermeister, Lizentstraße 10.
— Hebamme, Altroßgärter Predigerstraße 8. 9.
— A. C., geb. Glas, Wwe., Steind. Lawendelg. 2.
— A. D., Fräulein, Alten Garten 47.
Hundsdörffer, F. W., Wäger, Unterlaak 27. a.
— H., geb. Dirks, Wwe., Unterlaak 27. a.
— C., geb. Tietz, Postsecretär-Wwe., Altroßgärt. Predigerstraße 16.
Huwe, O., geb. Baurath, Prorector-Wwe., Steind. r. Str. 170.

J

Jachmann, A., AG.-Rath, Mittel-Tragheim 6.
v. Jachmann, Regier.-Rath, Mittel-Tragheim 3.
— A., Student, Mittel-Tragheim 3.
Jackstädt, F., Magazin-Kornmesser, Alten Graben 15.
Jacob, E. R., Kaufmann u. Banquier, Magisterstraße 2.
— O. A., Kaufmann (F. wie vorstehend), Magisterstraße 2.
— Bernh., Töpfermeister, Sackh. 1. Wallgasse 18.
— C. H., Schornsteinfegermstr., Wilhelmsgasse 13.
Jacobi, Joh. Conr., s. J. C. Gädeke.
— Prediger an dem St. Georgen-Hospital, Hint. Vorstadt 53.
— J., Student, Kneiph. Langgasse 49.
— B., Student, Tuchmacherstraße 7.
— Carl, Registrator, 1. Monkenquergasse 30.
— A., Bäckereibesitzer, 2. Fließstraße 10.
— Tapezier, Reibnitzer Gasse 3.
— J., chirurg. Instrumentenmacher, Holzstraße 3.
— A. L., Sterbekassen-Collecteur, Steind. r. Str. 89.
— F. W., Uhrmacher, Stritzelgasse 20.
— L., Fleischermeister, Todtengasse 25.
— A., Bäckermeister, Tragh. Kirchenstraße 60.
— W., geb. Rautenberg, Wwe., Raffineriegasse 4.
— A., geb. Jegelka, Wwe., Altst. Langg. 66. 67.
— W., geb. Lehmann, Wittwe, Löben. Markt 20.
Jacobson, H. F., Dr., ordentl. Prof., Münzstr. 5. 6.
— G., OG.-Referend., Steind. r. Str. 102.
— M., Kaufmann, Kneiph. Tränkgasse 12.
— E., Goldleistenfabrik., Altst. Kirchenstraße 22.
— Abrah., Productenhändler, Knochenstraße 34.
— Victor, Productenhändler, Hintere Vorstadt 9.
— J., Student, Löben. Langgasse 10.
— H., Dr. der Medizin, Löben. Langgasse 10.
— W., Fuhrhalter, Steile Gasse 6.

Jacobson, H., geb. Borchert, Kaufm.-Wwe., Steind. rechte Straße 102.
— J., geb. Herz, Doctor-Wwe., Löbn. Langg. 10.
Jacoby, J., Dr., pract. Arzt, Kneiph. Langg. 26.
— E. C., Kaufmann, Tuchhandlung und Herrengarderobe-Artikel, Junkerstraße 15.
— J., Kaufm. (Wollgeschäft), Vord. Vorst. 84. 85.
— K. C., Kaufmann, Schloßberg 3.
— L. M., Zahnarzt, Altst. Kirchenstraße 4.
— F., Riemermeister, Steindamm r. Straße 79.
— F. L., Klempnermeister, Mittelanger 30.
— B., Handelsmann, Hintere Vorstadt 55.
— J., Handelsmann, Hökergasse 6.
— Am., geb. Salamon, Wwe., Altst. Schuhg. 15.
Jacobzig, G., ehem. Kaufm., Tragh. Kirchenstr. 70.
Jacubzig, S., Kreisger.-Registrator, Münchenhofg. 7.
Jäckel, H. G., Gold- u. Silberarbeiter, Bergpl. 14.
— G. R., Feldmesser, Steindamm rechte Str. 142.
— Opernsänger, Hinter-Tragheim 26.
— J. C., Musikus, Sackh. Hintergasse 49.
— C. F., Schneider, Alten Garten 62.
Jäger, J. G., Cand. d. Theologie, Magisterg. 51.
— W., Böttcher, Poln. Predigerstraße 6.
— O., Böttcher, 3. Fließstraße 17.
— Th. W., Böttcher, Bergplatz 5.
— F. O., Böttcher, Hintere Vorstadt 26.
— C. H., Schuhmacher, Oberhaberberg 24.
— Fr., Bürstenmacher, Münchenhofgasse 2.
Jänecke, A., Fräul., Steindamm rechte Straße 102.
Jänich, L., Glaser, Hintere Vorstadt 3.
— F., Maler, Hintere Vorstadt 20.
Jänsch, Ch., Getreide-Commissionär, Viehmarkt 8.
Jageleit, W., Zimmermann, 3. Fließstraße 39.
v. Jagemann, W., geb. v. Götzen, Majors-Wwe., Roggenstraße 8.
Jahnke, J. F., Fleischermeister und Schankwirth, Lindenstraße 2.
Jahr, J. B., Lehrer, Bergplatz 16.
— C. F., Schneidermeister, Fleischbänkenstraße 22.
Janatzi, F., Conditer, Junkerstraße 1.
Jandt, F. F., Stadtsecretariats-Assistent, Neuroßg. Kirchenstraße 32.
Jankowsky, L., AG.-Kanzlei-Diätar, Neue Grabenstraße 15.
— F., Bäckermeister, Sackheim rechte Straße 112.
— F. L., Bäckermeister, Königsstraße 9.
Janowsky, C. F., vereidigter Buchhalter, Steind. rechte Str. 129.
— C. W., Stuhlmacher, 1. Sandgasse 6.
— M., Stuhlmacher, Mittel-Tragheim 7.
Janson, W. O., Kaufmann, Hintere Vorstadt 67.
— C., Steueraufseher, Mittel-Tragheim 27.
— G., Compagnie-Chirurgus, Mittelanger 2.
— F. C., Weinküfer, Unterlaak 12. 13.
— O., geb. Skott, Bierschänker-Wwe., Steindamm alte Gasse 22.
Jantzon, G. R., Dr., pract. Arzt, Tragh. Kirchenstraße 22. 23.
Janulewitz, C., Schlossermeister, Todtengasse 21.
Jany, W., Hauptm. a. D. u. Regier.-Kassen-Buchhalter, auch Agent d. Königl. Wittwen-Verpflegungs-Anstalt, Hinter-Roßgarten 49.
Janz, Fr., Kaufmann, Kneiph. Langgasse 25.
Janzon, F., Stadthöfer, Kneiph. Holzwiesenstr. 31.
— P., Schankwirth, Nassen Garten 96.
— S., geb. Lange, Herbergswirthin, Steindamm r. Str. 68.
Japha, S. M., Kaufm. u. Banquier, Magisterstr. 63.
Japha, D. M., Kaufm. (F. Wolff Mannheimer), Gr. Domplatz 1.
Jaquet, C., Vermessungs-Revisor, Hint. Tragh. 6.
— O., OG.-Referend., Hinter-Tragheim 6.
— L., geb. Hoffmann, Wwe., Löben. Markt 10.
Jarchow, W., geb. Preuß, Wwe., Miethsfrau, Tragh. Pulverstraße 13.
Jarke, F., AG.-Rath, Hintere Vorstadt 8.
— O., Particulier, Koggengasse 17. 18.
— Ch., geb. Schmidt, Doctor-Wwe., Oberlaak 6.
Jaski, s. Köhn v. Jaski.
Jaworski, E., Feilenhauer, Kneiph. Pauperhauspl. 3.
Jaworowski, J., Typograph, Tragh. Kirchenstr. 72.
Jedamski, S. F., Kaufmann (Material-Handlung), Hökergasse 9.
— A., Kaufmann (F. Jedamski u. Comp.), Holzg. 6.
— C. A., geb. Sakowski, Wwe., Holzgasse 6.
Jegelka, Ch., geb. Lux, Kaufm.-Wwe., Sackheim r. Str. 111.
Jendriczewski, A. W., Uhrmacher, Münchenhofg. 1.
Jendritzky, C., geb. Schwager, Hoffleischermeister-Wwe., Burgkirchenplatz 4.
Jendrzeycick, C., Student, 3. Fließstraße 1.
Jenisch, C. F., Riemermeister, Steind. r. Str. 52.
Jensch, A., Student, Fleischbänkenstraße 34.
Jensen, J., Musiklehrer, Weißgerberstraße 17.
— E., Gesang- u. Musiklehrer, Steind. r. Str. 30.
— M., geb. Willutzky (Putzhandlung), Weißgerberstraße 17.
— S., geb. Guborreck, Director-Wwe., Sackheim. Kirchenstraße 8.
Jereslaw, J. S., Kaufmann (F. G. S. Jereslaw's Söhne), Vordere Vorstadt 54.
— Isidor, Kaufmann, Kneiph. Langgasse 11.
— A., Kaufmann (Galanteriewaaren-Handlung), Vordere Vorstadt 57.
Jerkowski, O., geb. Wölk, Controleur-Wwe., Sackh. r. Str. 60.
Jeromin, B., Kaufmann, Köttelgasse 17.
— J. L., Fleischer, Nassen Garten 122.
Jerosch, G., Kaufmann, Altst. Langgasse 50.
— O., Kaufm. (Lederhändler), Altst. Markt 15.
— C. F., Kaufmann, Altst. Kirchenstraße 1.
Jessat, J., Höker, Unterhaberberg 37.
Jester, C. E., Rechts-Anwalt, Junkerstraße 5.
— A., Maler, Löben. Markt 17.
— C., Schuhmacher u. Sterbek.-Collect., Roßgärt. Hintergasse 3.
— H., Tischler, Anger, 2. Speicherquergasse 4.
Jeworowski, E., Prem.-Lieut. a. D., Königsstr. 91.
Igewski, M., Fräulein, Tragh. Kirchenstraße 69.
Illmann, M. E., Sattlermstr., Vord. Vorstadt 19.
Imbarade, W., Hebamme, Alten Garten 37.
Joachim, S., Schuhmachermstr., Altst. Schuhg. 9.
Jock, A., geb. Hildebrand, Wwe., Mitt. Tragh. 20.
Joel, J. J., Kaufmann, Vordere Vorstadt 77.
— L., Kaufmann, Vordere Vorstadt 77.
— J., geb. Wallach, Wwe., Theaterstraße 4.
Johann, C., Student, Löben. Hospitalgasse 4.
— H., Fräulein, Holländerbaumstraße 11.
Johanning, H. C., geb. Schulz, Lieut.-Wwe., Unterhaberberg 69.
Johannsen, C., geb. Migge, Landbaumeister-Wwe., Vorder-Roßgarten 30.
— H., geb. Epfenhausen, Wwe., Vord. Roßg. 49.
Johannsohn, F. W., Wattenfabrikant, Altst. Markt 4.
John, C. L., Rechnungsrath u. Regier.-Secretär, Bergplatz 5.

John, L., Ober-Inspector, Unterhaberberg 85.
— Ad., Kaufmann, Kneiph. Schuhgasse 8.
— F. A., Lehrer, Neuroßg. Kirchenstraße 20.
— D., Bäckermeister, Sackh. Hintergasse 45.
— A., geb. Horn, Kaufm.-Wwe., Holländerstr. 3.
— H. A., geb. Böhm, Wwe., 3. Fließstraße 26.
— Hebamme, Neuroßg. Kirchenstraße 20.

Johns, Th., Restaurateur, Altst. Paupergasse 6.
Jolowicz, H., Dr. d. Phil., Löben. Langgasse 6.
Jonas, C. F., Kaufmann, Steind. r. Str. 137.
— P. D., Glasermeister, Altst. Markt 11.
— C. R. H., Portraitmaler, Hintere Vorstadt 55.
— D., Handelsmann, Magisterstraße 25.
Jonaß, G. F., Polizeirath, Kathol. Kirchenstr. 10.
Jonath, W., geb. Schmalies, Höker-Wwe., Altroßg. Kirchenstr. 5. 6.
Jonisch, Aug., Dr. d. Mediz., Löben. Langgasse 2.
— F., geb. Crispin, Wwe., Löben. Langgasse 2.
Joost, C. L., Lieut. a. D., Kanzlei-Vorsteher, Alten Garten 50.
Jordan, F. S., Kaufm. (Materialist), Löben. Hospitalgasse 1.
— J., Schneidermeister, Rippengasse 22.
— W., Student, Badergasse 6.
— A., Student, Löben. Kirchhofgasse 9.
— C., Fräul., Sackheim r. Str. 90.
— B., geb. Laser, Kaufmanns-Wittwe, Vordere Vorstadt 12.

Jordon, G., Particulier, Tragh. Pulverstraße 3.
Jortzig, A., Administrator d. Altst. Marktwage u. Theater-Requisiteur, Mitteltragheim 14.
Josaporth, C., Rentier, Nassen Garten 93.
Joseph, A. J., Glöckner, Löben. Hospital 15.
Josetti, A., Barbier, Hintere Vorstadt 31.
— C. F., Barbier, Hökergasse 1.
Josewitz, G., Barbier, Hintere Vorstadt 60.
Joswich, O., Student, Steind. r. Str. 49.
Israel, E., Fräulein, Schloßplatz 2.
Itzenplitz, H., Graf, OG.-Referend., Junkerstr. 13. 14.
Itzhoff, A., Kaufmann, Altst. Bergstraße 8.
Jülich, J., Schneidermeister, Tragh. Kirchenstr. 57.
Jüngling, F., pens. OLG.-Secretär, Löben. Langgasse 32.
Jürgens, G. A., Krugwirth, Nassen Garten 140. 141.
Jüterbock, C., Commissionär, Steind. r. Str. 10.
le Juge, F., Steuerrath, Oberlaak 6.
— Lehrer, Sackh. Hintergasse 28.
— M., geb. Wach, Wwe., Königsstraße 88.
— Eh., geb. Minuth, Wwe., Jägerhofstraße 3.
Jung, A., Dr., Lehrer bei der franz. höhern Töchterschule, Kalth. Straße 1. 2.
— A. W., Stellmachermeister, Reiffschlägergasse 1.
— A., Schneidermeister, Altst. Bergstraße 2.
— J. C., Tischlermeister, Mühlengang 1.
— J. G., Geschäftsagent, Bulatengasse 1.
— G., Gensd'arm, Sackh. r. Str. 103.
Jungmann, H., Strumpfwaaren-Fabrikant, Tragh. Kirchenstraße 22. 23.
Juschke, J. G., pens. Polizei-Commissair, Oberhaberberg 75.
Just, A. B., ehem. Bäckermstr., Löbn. Langg. 1.
Justa, F., geb. Schumacher, Wwe., Löbn. Langgasse 20.
Iwan, H., Böttchermstr., Klostergasse 3.
Iwohn, H., Stadtger.-Bote, Hökergasse 5.

K

Kablitz, C. L., Hauseigenthümer, Sackh. 3. Wallgasse 52.
Kadach, L. W., Kaufmann, Lizentstr. 8.
— P. Ed., Kaufmann, Steind. r. Str. 154.
— F. A., Kaufm., Steind. r. Str. 11.
Kade, C. T., Schuhmachermstr., Todtenstr. 3.
Kadgien, J. L., Buchhalter, Hint. Vorstadt 70.
— E., Gastwirth, Vord. Vorstadt 3.
— C., Gärtner, Hint. Tragheim 3.
— J., Schneidermstr., Drummstr. 8.
— M., geb. Fricke, Wwe., Vord. Roßg. 28.
Kadisch, A. P., Drechsler, Franz. Straße 25.
Kadlien, F. Kornmesser, 2. Monkenquergasse 7.
Käberling, C. B., Gürtlermstr., Münchenhofgasse 1.
Kähler, S. A., Dr., Militair-Oberprediger, Franz. Straße 1.
— J. W., Kaufmann und Bierbrauer, Löb. Kirchenstraße 3. 4.
— L., AG.-Registrator, Steind. r. Str. 171.
— H., Kürschnermstr., Magisterstr. 62.
— J., Polizeibote, Kruggasse 13.
— J. F., Höker, Weißgerberquergasse 4.
— W. C., geb. Müller, Wwe., Hint. Vorst. 49. 50.
Kämpfer, A., pens. Kreis-Kassen-Rendant, Walsche Gasse 12.
Käther, L., Kaufmann, Holzpasse 9.
Kahl, G., Postschirrmeister, Todtengasse 27.
— Oekonom in der Börsenhalle, Magisterg. 68. 69.
— G., geb. Wosegien, Gutsbesitzer-Wittwe, Brandenburger Thorstraße 8.
Kahlau, A., Buchhalter, Sackh. r. Straße 63.
— Ed., Marktpächter, Lange Reihe 3.
Kahle, E. G., Superintend. u. Pfarrer an der Altroßg. Kirche, Altroßg. Kirchenstr. 26.
— F. W., Kaufmann, Kneiph. Langgasse 22.
— C. T., Seminarlehrer, Sackh. r. Str. 105.
— F. W., Prediger, Lomse, Grabengasse 2.
— F. A. T., Student, Altst. Kirchenstr. 26.
— E., Buchbinder, Löben. Langgasse 14.
— H., geb. Plew, Secretair-Wwe., Altroßg. Predigerstraße 16.
Kahlhorn, J. L., Lootse, Wiesengasse 1.
Kahnert, C., Schneidermstr., Ausfallthorgasse 6.
— G., Fuhrhalter, Unterhaberberg 19.
— J. G., Fuhrhalter, Unterhaberberg 25.
— R., Maler, Löben. Langgasse 30.
— J., Schuhmachermstr., Unter-Haberberg 4.
— F., geb. Albrecht, Kaufmanns-Wwe., Weißgerberstraße 22.
Kahnt, W., Tischlermeister, Poln. Gasse 15.
Kahtz, L., Kahnschiffer (Bierschank), Hinter-Roßgarten 67.
Kaiser, H. Fr., Schuhmacher, Rippengasse 27.
Kalanka, F., Sterbek.-Collecteur, neue Grabenstr. 1.
Kalau v. d. Hofe, C. B., Major a. D., Vorder-Roßgarten 9.
— G., Wechselmäkler, Klapperwiese 1. 2.
— Dr. d. Phil., Paradeplatz 2.
— D., Student, Domstraße 9.
— Stuhlmacher, Neue Reiferbahn 7.
Kalcher, L., geb. Neumann, Wwe., Sackh. Mittelg. 5.
Kalck, L., Klempnermeister, Altst. Langgasse 32.
Kalinka, G., Gastwirth (zum goldnen Lamm), Königsstraße 29.
Kalitzky, F. W., Töpfermstr., Tragh. Wallgasse 2.

Kalitzky, J., Töpfermeister, Hadergasse 1. 2.
Kalkowsky, J. C., Stuhlmachermeister, Kalthöffsche Straße 17.
— J. J., Kornmeister, Alten Graben 6.
v. Kalkstein, Hauptmann im 3. Infanter.-Rgmt., Theaterplatz 2.
— H., geb. Wahl, Gutsbesitzer-Wwe., Tragheimer Kirchenstraße 74.
v. Kall, J., geb. v. Domhardt, Majors-Wittwe, Sackh. r. Straße 57.
v. Kalnein, C., Gräfin, geb. v. Borcke, Majors-Wwe., Hinter-Roßgarten 53.
Kalnischke, Aug., Kanzlei-Diätar., Neue Grabenstraße 24.
Kalt, F. W., Kaufmann, Bonbon- und Chokoladen-Fabrik, (F. F. W. Kalt & Co.) Poststr. 13.
Kalwa, J., Pred.-Amts-Cand., Rosengasse 17.
Kalweit, M., Magistratsbote, Neuroßg. Kirchenstraße 39.
— J., Lehrer, Altroßg. Predigerstr. 27.
— E., Student, Löbn. Kirchhofstraße 9.
Kalwitz, C., Fräulein, Schulvorsteherin, Mittler Tragheim 34.
v. Kaminietz, H. T., Mechanikus, Alte Grabenstr. 6.
— F., geb. v. Maltitz, Wwe., Neuroßg. Kirchenstraße 2.
Kaminski, C. F., Hauptmann a. D. u. Kanzlei-Rath, Altst. Langgasse 52.
— Joh., Buchhalter, Münzstraße 23.
— J. G., Buchbinder, Löbn. Langgasse 47.
— C. G., Regier.-Kanzlist, 3. Fließstraße 46.
Kamke, E. H., Kaufmann, Viehmarkt 22.
Kamm, J. A., Tischlermstr., Poln. Gasse 18.
Kammer, A., Schneidermstr., Münchenhofplatz 13.
— H., geb. Kadach, Wwe., Steind. r. Str. 179.
Kamnitzer, B., Bäckermstr., Vord. Vorstadt 57.
Kamossa, F., musikal. Instrumentenmacher, Sackh. Kirchenstraße 25.
Kampf, C. L., Schlossermeister und Schankwirth, Münchenhofgasse 6.
— C., Schuhmacher, Monkengasse 34.
Kannapel, Schauspieler, Hint. Tragheim 26.
v. Kanitz, L., Comtesse, Tragh. Kirchenstraße 63.
Kannegieß, J. C., Klempnermstr., Steindamm r. Straße 89.
Kannig, D., Schuhmachermstr., Stritzelgasse 23.
Kantelberg, J. F., Schuhmacher, Heiligegeistg. 1.
— C., Zinngießer, Löbn. Langgasse 50.
— F. W., Tischlermstr., Steind. r. Str. 21.
Kantrims, F., Schmiedemstr., Kalth. Straße 27.
Kapner, Ch., geb. Steyl, Maurermeister-Wittwe, Strohmarkt 12.
Kapp, A. W., Tischler, Fleischbänkenstraße 27.
— C., Tischlermstr., Altst. Bergstr. 3.
— O., Tuchappreteur und Gastwirth, Altstädtschen Markt 20.
— A., geb. Schmidt, Wwe., Wattenfabrik, Altst. Langgasse 28.
Kappe, Student, 2. Fließstraße 2.
Kappohn, J., Schuhmachermstr., Kneiph. Schuhgasse 17.
Kapptuller, J. R., Tischlermstr., Hökergasse 35.
— J. F. W., Schlossermstr., Vord. Roßgart. 35.
Karassow, J. F., musikal. Instrumentenmacher, Löb. Langgasse 50.
v. Karczewski, C., geb. v. Kolscher, Oberst-Lieut.-Wwe., Königsstraße 39.
Karg, H., geb. Schulhorn, Malerfrau, Hint. Roßgarten 48.
v. Karger, C., geb. v. Gerhard, Hauptm.-Wwe., Wassergasse 34.
Karger, A., Korbmacher, Heiligengeistgasse 6.
Karioth, L., Steueraufseher, Hint. Roßgarten 60.
Karklies, H., Stadtger.-Bote, Magisterstraße 60.
Karkowsky, C., Regier.-Bote, Kasernengasse 1.
Karkutsch, H., Färbereibesitzer, u. Inhaber einer Strickgarnfabrik, Judenkirchhofsquergasse 3.
— Jul., Posamentierwaaren-Fabrikant, Altstädt. Markt 18. 19.
Karnowski, J., Tischlermstr., Kalth. Str. 7.
Karoß, J., Steueraufseher, Oberhaberberg 83.
Karow, R., Postschirrmeister, Kruggasse 10.
Karp, H., gek. Kuczewski, Secretair-Wittwe, Gr. Domplatz 2.
— F., Fräul., Schulvorsteherin, Löbn. Predigerstr. 2.
Karpa, AG.-Kassen-Assistent, Polnische Gasse 9.
Kaseman, R., Goldarbeiter, Mühlenberg 8.
— L., geb. Bähring, Wwe., Hökerei, Mühlenberg 8.
Katz, L., Privatlehrer, Schönbergergasse 6.
— J., geb. Jacobsohn, Hebamme, Schönbergerg. 6.
v. Katzeler, A., geb. v. Wegnern, Major-Wwe., Drummstraße 31.
Katzki, C., Glöckner an der Löben. Kirche, Löben. Kirchenplatz 11.
Kauenhoven, H., Destillateur, Holzgasse 17.
— R., Kaufmann, Vord. Vorstadt 46. 47.
— A. G., Commissionair, Weißgerberstr. 18.
— A., Geschäftsführer, Vord. Vorstadt 46. 47.
— C. E., Buchhalter, Knochenstr. 26.
— H., Buchhalter, Knochenstr. 26.
— J., geb. Reinke, Wwe., Hint. Vorstadt 64.
v. Kauffungen, W., Major a. D., Heumarkt 2.
Kaufmann, E. G., Schneidermstr., Magisterstr. 61.
— S., Kleiderhändler, Hökergasse 32.
— J. D., Fleischermstr., Brückenstr. 1.
— F. W., Steueraufseher, Haberberg, Neue Gasse 15.
Kaul, E., musikal. Instrumentenmacher, Poln. Predigerstraße 15.
— A., Schneidermstr., Kalth. Str. 10.
Kaulbars, C. W., Regier.-Supernumerar, Sackh. Kirchenstr. 17.
Kaun, L. F., Fleischermstr., Steind. alte Gasse 18.
— F., Postbote, Strohmarkt 5.
— A., Lohndiener, Steind. r. Str. 149.
Kaunhoven, C., Artill.-Lieutn., Kalth. Str. 54.
Kayser, C. G., Rector der Altst. Töchterschule, Hökergasse 31.
— Ed., Kaufmann, Steind. r. Str. 122.
— C. L., Schuhmacher, Strohmarkt 13.
— W., geb. Kohlhoff, Wwe., Altst. Langgasse 21.
Keber, G. L., Kriminalrichter, Altst. Langg. 30.
— C. M., Justizrath, Rechts-Anwalt und Notar, Neue Dammstr. 3.
— O., Student, Roßgärt. Markt 3.
Keck, D., geb. Laukien, Wwe., Monkengasse 29.
Kecker, E. L., Goldarbeiter, Löbn. Langgasse 35.
Kegelbein, G., Viehhalter, Sackh. Mittelgasse 21.
Kehler, F. W., Uhrmacher, Mittelanger 27.
— C., Fleischer, Sackh. 3. Wallgasse 37.
— E. L., Privatsecretair, Löben. Langgasse 45.
Kehrer, C., geb. Sperber, Rendanten-Wwe., Lizentgrabenstraße 12.

Keigel, C., geb. Klaffke, Intendant.-Raths-Wwe., Sackh. Hintergasse 24.
Keiler, H., Lieut. a. D. und Regier.-Conducteur, Magisterstraße 31.
Keitel, G., Fleischermeister, Lizentstraße 3.
— L., Fleischer, Neuroßg. Kirchenstr. 36.
Kelch, C. E., Schneider, Oberhaberberg 65.
— D., geb. Paulson, Geheimraths-Wwe., Neuen Markt 1.
— C., geb. Kern, Commissionsraths-Wwe., Domstraße 14.
Keller, W. A., geb. Romeike, Post-Conduct.-Wwe. (Privatschule), Kronenstr. 9.
Kellmann, C., Stadtger.-Registratur-Assistent, Neuroßg. Kirchenstr. 6.
Kellner, J. H., Amtsrath a. D., Holländerg. 1.
Kemke, Sam. Dav., Kaufmann, Vord. Vorstadt 8.
— J. B., Kaufmann, Kronenstr. 9.
Kemmer, E., Thierarzt, Holzgasse 13.
Kemnitz, L., Gürtler, Sackh. neue Gasse 1.
Kempa, D., geb. Böttcher, Tabaksfabrik.-Wwe., Sackh. r. Str. 97.
Kemsies, R., Fleischhändler, Altst. Langgasse 82.
Kennert, A., Schneidermeister, Hintere Vorstadt 12.
— C. F., Schuhmacher, Hintere Vorstadt 15.
Kern, E., geb. Heubach, Ober-Inspector-Wittwe, Prinzessinstr. 2.
Kersandt, C., geb. Schwabe, Wwe., Steind. alte Gasse 10.
Kersten, L., Registrator und Gefängniß-Inspector, Kruggasse 7.
Kerwien, G., Schuhmacher, Poln. Gasse 16.
— C., Miethsfrau, Poln. Gasse 16.
Kessel, A., geb. Meyer, Kaufmanns-Wwe., Vord. Roßgarten 51.
Keßler, C., Particulier, Steind. r. Str. 33.
— L., Student, Krönchengasse 5.
— F., Schneidermeister, Holzgasse 4.
— H., geb. Herold, Prediger-Wwe., Kai 8.
— J., geb. Feige, Gastwirthsfrau, Poststr. 3—5.
Keßner, Joh., Typograph, Sackh. r. Str. 20.
Keuchel, J., Schuhmachermeister, Poln. Gasse 15.
— H., geb. Neumann, Oberförster-Wwe., Hökerstraße 18.
v. Keudell, Baron, auf Gielgudischken, Königsstr. 95. (Absteige-Quartier.)
— A., Baronin, geb. Sandes v. Hoffmann, Wwe., Münzstr. 25.
Keyler, P., Fleischermeister, Steind. r. Str. 136.
Kiber, H. G., Steinmetzmeister, Viehmarkt 25.
Kienlien, W., Student, Altst. Schuhg. 1.
Kiepert, H. M., Portraitmaler, Ober-Rollberg 17.
— F. W., Stadtger.-Registrator, Ober-Rollberg 17.
— F. G. A., Dr. med., Ober-Rollberg 17.
Kiepke, F. B., Bierbrauer, Löben. Kirchhofsgasse 4.
— J. F., Böttchermeister, Kl. Domplatz 13.
— M., geb. Kreuzberg, Wwe., Altroßg. Predigerstraße 1—3.
Kieslaff, M., Schneidermeister, Fleischbänkenstr. 5.
Kiesler, R. O., Lederhändler, Wassergasse 36.
Kiesling, G., Kaufmann, 2. Fließstr. 12.
Kieslitz, F., Handschuhmacher, Ober-Laak 25.
Kiewitt, H., Gastwirth, Koggenstr. 42.
Kiewning, R., Buchdrucker (F. Kiewning u. Kross), Kneiph. Hofgasse 11.
Kilian, J., Speisewirth, Haberberg neue Gasse 40.
Kinder, C., Typograph, Altroßg. Kirchenstr. 4.
Kindler, Ch., Schuhmachermeister, Altst. Schuhg. 3.
Kjöping, J., Lederhändler, Reibnitzer Gasse 3.
Kirchbach, C., Bote beim Landraths-Amt, Rippengasse 22.
— E., Fräulein, (Privatschule), Monkengasse 7.
Kirchhoff, C., Justizrath a. D., Sackh. Kirchenstraße 13.
— J. F., Todtengräber, Sackh. 1. Wallgasse 37.
— L., geb. Raabe, Amtmanns-Wwe., Sackh. r. Str. 68.
— L., geb. Kirchhoff, Amtm.-Wwe., Neuroßgärter Kirchenstraße 24.
Kirchner, C. J. E., Schornsteinfegermstr., Steind. Alte Gasse 9.
Kirschberger, J. G., Schuhmacher, Alte Grabenstraße 12.
Kirschner, F., Steueraufseher, Mitt. Tragheim 27.
Kirschnick, M. C., Kaufmann und Restaurateur, Anger, Speichergasse 10. 11.
— F. B., Kaufmann, Löb. Langgasse 20.
— J., Postsecretair, Steind. r. Str. 36.
— W., Höker, Drummstr. 40.
Kirschning, F. J., Postschirrmeister, Neuroßgärter Kirchenstr. 10.
Kirschstein, C. G., Kaufmann, Hökergasse 29.
— G., Bäcker, Sackh. 3. Wallgasse 21.
— M., Sattler, Junkerstr. 16.
Kirseck, J., Buchbinder, Altst. Langgasse 20.
Kirstein, A. W., Lehrer, Sackh. Hintergasse 64.
— C. B., Höker, Hint. Vorstadt 3.
— H., Schlossermstr., Altst. Langgasse 48.
— Fr., Bürstenmacher, Butterbergstr. 9.
— Aug., Böttcher, Hint. Tragheim 12.
— C. G., Kürschner, Vorst. Hospitalg. 18.
— B., Käsehändler, Altst. Hofgasse 4.
— J., geb. Patschke, Krugwirths-Wwe., (zum schwarzen Roß), Hint. Vorstadt 71.
Kischke, G., Schuhmachermstr., Löben. Markt 7.
— F., Tischler, Sackh. Hintergasse 46.
— A., Fräulein, Neuroßg. Kirchenstr. 2.
Kist, G., AG.-Rath, Tragh. Kirchenstr. 22. 23.
— M., geb. Simson, Gutsbesitzer-Wwe., Tragh. Kirchenstr. 20.
Kitscher, Hauptmann a. D., Unterhaberberg 12.
Kitt, C., Schuhmacher, Altroßg. Predigerstr. 5.
Kittlitz, A., Goldarbeiter, Altst. Langg. 35.
— A., Miethsfrau, Löbn. Kirchenplatz 13.
Kitzmann, C., Student, Hint. Roßgarten 26.
Klaehr, A., Buchhändler, (F. Mangelsdorf & Klaehr), Münzplatz 3.
Klagemann, F., chirurg. Instrumentenmacher, Unterrollberg 19.
Klamm, C. M., Kaufmann, Altst. Langgasse 64.
Klaputt, S., Buchbinder, Krönchengasse 5.
— W. S., Buchbinder, Münchenhofgasse 14.
Klatt, F., Fleischermstr., Mühlengasse 10.
Klaus, C., Krugwirth (Engelkrug), Steindamm r. Str. 162.
— Ch., geb. Bergau, Wwe., Mitt. Tragh. 19.
Klebs, A., Geh. Justiz- und AG.-Rath, 2. Fließstraße 4. 5.
— C. R., Schneidermstr. für Damen, Polnische Gasse 21.
Kleckel, F. O. L., Student, Wassergasse 18.
Kledtke, A., Fleischer, Poln. Predigerstr. 23.
— L., Fleischer, Kruggasse 12.
— D., Regier.-Bote, Hint. Tragh. 13.
Klee, A., Stadtg.-Kass.-Assistent, Neuroßg. Kirchenstraße 6.

Klee, W., geb. John, Secretairfrau, Steindamm r. Str. 39.
Kleeberg, W., Dr., prakt. Arzt, Münzstr. 28.
— W., Fräulein, Münzstr. 8.
Kleemann, A., Buchbinder, Poln. Gasse 10.
Kleffel, F., Portraitmaler, Domstr. 3.
Klein, T., AG.-Rath, Bergplatz 16.
— J. F., Kaufm. und Wagenfabrik., Sackheim r. Str. 109. 110.
— L. H., Lehrer, Altst. Langg. 68.
— Lieut., Tragh. Kirchenstr. 48.
— F. W., Regier.-Secret., Sackh. Hinterg. 70.
— E., OG.-Referend., Bergplatz 16.
— J. J., Böttchermstr., Brodbänkenstr. 7.
— J. G., Schneidermstr., Koggenstr. 3.
— L., Schneider, Altst. Pulverg. 6.
— J. G., Schuhmacher, Altst. Bergstr. 22.
— J., Schuhmacher, Rippeng. 5.
— A., Schuhmacher, Schönbergerstr. 5.
— E., Schuhmachermstr., Monkeng. 16.
— F. L., Glasermstr., Weißgerberstr. 5.
— F., Maler, Löb. Langg. 36.
— F. W., Schlossermstr., 1. Fließstr. 9.
— J. G., Schlossermstr., Tragh. Kirchenstr. 11.
— E., Fleischermstr., Mitt. Tragheim 19.
— Fr., Bäckermstr., Ober-Laak 8.
— E. F., Tischlermstr., Oberhaberberg 77.
— J. C., Höker, Hint. Tragheim 28.
— S. R., Höker, Steind. r. Str. 84.
— A., Hauseigenthümer, Sackh. r. Str. 13.
— S., Stadtger.-Bote, Hökergasse 3.
— E., Kastellan im Intendanturgebäude, Königsstraße 48.
— G., Postbote, Löben. Predigerstr. 3. 4.
— E., Magistrats-Einsammler, 1. Monkenquergasse 28.
— J. A., Getreide-Commissionair, Viehmarkt 2.
— J. G., Getreide-Commissionair, Viehmarkt 8.
— E., Kornmesser, Steind. r. Str. 93.
— E. W., Kornmesser, Reifschlägerg. 2.
— R., Handelsmann, Wasserg. 12.
— L., geb. Klein, Wwe., Altst. Langgasse 68.
— H., geb. Thiel, Wwe., Königsstr. 26.
— D., geb. Kuhr, Wwe., Steind. r. Str. 18.
— E., geb. Meyer, Inspect.-Wwe., (Vorsteherin einer Kleinkinder-Bewahranstalt), Neue Grabenstraße 19.
— H., Miethsfrau, Löben. Langg. 36.
Kleinfeld, J. F., Böttcher, Entengasse 10.
Kleinfeldt, J. G., Schneidermstr., Vord. Roßg. 29.
— E., Schneidermstr., Löben. Langg. 49.
— F., Korbmacher, Unter-Rollberg 20.
— F., Fuhrhalter, Kalth. Str. 56.
— H., Tischler, Haberberg neue Gasse 25.
— F., Schlosser, Stritzelgasse 19.
— A. D., geb. Bessel, Wwe., Alten Garten 16.
Kleinhardt, E. G., Maurer, Nassen Garten 128.
Kleip, E. W., Kaufmann, Poln. Gasse 4.
Kleipa, S., Kürschnermstr., Knochenstraße 2.
v. Kleist, A., Prem.-Lieut. bei der Artillerie, Vorst. Hospitalstraße 14.
— E., geb. v. Steinwehr, Rittmeister-Wwe., Kronenstraße 3.
— J., Fräul., Unterhaberberg 32.
— W., Fräul., Landhofmeisterstraße 7.
Kleist, K., geb. Arend, Postsecretair-Wwe., Steind. r. Str. 139.
Klemens, D., Böttchermstr., Sackh. 3. Wallgasse 49.
Klemm, R., Bernsteinarbeiter, Kneiph. Langgasse 35.
Klemund, E., Getreide-Commissionair, Steindamm r. Straße 181.
Klesczewski, C. J., Tanzlehrer, Domstraße 22.
— A., Drechsler, Weißgerbergasse 2.
Kleyenstüber, Robert, Großherzogl. Oldenburg. Consul, Schiffsabrechner u. Schiffsmäkler, Holländ. Baumstraße 15.
Klietz, L., Rechnungsrath und AG.-Calculator, Kneiph. Tränkgasse 18.
— H., chir. Instrumentenmacher, Münzstr. 10. 11.
Kliewer, E., geb. Wiehler, Wwe., Königsstr. 37.
Klimaßewski, W., Commissionair, Oberhaberb. 53.
Klimowicz, J., Maler, Sackh. r. Straße 10.
Klingauf, C., Feldmesser, Koggenstraße 30.
Klingenberg, Jul., Orchestermitglied, Tragh. Pulverstraße 8.
— L., geb. Rentel, Wwe., Pesthausgasse 1.
Klinger, J. F., Bäckermstr., Hint. Roßgarten 30.
— E., ehem. OLG.-Referend., Tragh. Kirchenstr. 48.
— S., geb. Schulz, Amtmanns-Wwe., Tragh. Kirchenstraße 48.
— D., geb. Rehberg, Fleischer-Wwe., Hint. Vorstadt 16.
Klingsohn, J. G., Tischlermstr., Vord. Roßg. 54.
v. Klingsporn, P., Baronesse, Tragh. Kirchenstr. 63.
— Oberförsterfrau, 1. Fließstraße 3.
Klock, A., Particulier, Unterrollberg 19.
— F. W., Schuhmachermstr., Schloßdammgasse 1.
— J. D., Korbmacher, Wassergasse 23.
Klodszey, F., Seiler, Sackheim r. Straße 118.
Klötzing, F., Mühlenbesitzer, Steind. Hintergasse 3.
Kloht, A., Regier.- u. Baurath, Schloßplatz 1.
Kloschinski, D. O., Schuhmacher, Löb. Langg. 30.
Klose, C., Souffleur, Hint. Tragheim 26.
— M., Schauspielerin, Hint. Tragheim 26.
Kloß, J. F., Fleischermstr., Hint. Vorstadt 66.
— G. M., Stadtger.-Kanzlist, Neuen Graben 12.
Klossowski, J. A., Kaufmann, Unter-Haberberg 25.
Kloth, F. H., Mühlenbaumstr., Sackh. Hinterg. 31.
— R., geb. Radefeld, Pfarrer-Wwe., Viehmarkt 15.
v. Klüfer, A. F., Lithograph, Polnische Gasse 1.
Kluge, J. F., Buchhalter, Hint. Vorstadt 49. 50.
Knaack, J., F., pens. Polizeiserg., Vorderlomse 10.
— Hebamme, Vorderlomse 10.
Knäpel, T., Zimmermann, Mühlenquergasse 5.
Knaps, H., Lehrer, Sackh. Hintergasse 64.
Knaust, C. F., Tischlermstr., Hint. Vorstadt 63.
Knisch, C., geb. Schmidt, Wwe., Sackh. Kirchenstraße 14.
Knobbe, R., Dr., ordentl. Lehrer am Kneiph. Gymnasium, Junkerstraße 17.
— J. C., Ober-Steuer-Control., Weißgerberstr. 21.
v. Knobelsdorff, H., geb. Debeau, Majors-Wwe., Wassergasse 4.
v. Knobloch, M., Lieut. a. D., Königsstr. 61.
— H., Sec.-Lieut. im 3. Cürassier-Regt., Drummstraße 23.
— F., Thor-Controleur, Brandenburger Thorstr. 1
— R., Maler, Kneiph. Schuhgasse 17.
Knolle, C., Schuhmachermstr., Unterrollberg 19.
Knopp, L., Maler und Daguerreotypist, Unterrollberg 19.
— G., Maurer, Steile Gasse 3.
— J. G., Kornmeister, Altst. Tränkgasse 4.
— J. F., Schuhmacher, Stippelgasse 3.
— C. L., Stadthöfer, Mittel-Anger 15.
Knorr, F. A., Steueraufseher, Steind. Hintergasse 1.

Knorr, J. J., Stadtgerichtsbote, Steind. Hinterg. 4.
— L. A., Buchbinder, Brodbänkenstr. 30.
Knorre, J., Kunstmaler, Burgstr. 2.
Kob, C. F., Milit.-Arzt, Mittel-Anger 27.
Kobbert, J. S., Tischlermstr., Tragh. Kirchenstr. 44.
v. Kobylinski, L., Major a. D., Königsstr. 72.
Koch, E. G., pens. Stadtger.-Rath, Weidendamm 4.
— W., Buchhändler (F. Bornträgersche Sortiments-Buchhandlung, Tag u. Koch), Französische Straße 16.
— B. Conditor, Altst. Kirchenstr. 19.
— F., Chorist, 3. Fließstr. 26.
— L., Orchestermitglied, im Kronenkrug auf den Vorderhufen.
— A., Maler und Schankwirth, Roßg. Hinterg. 16.
— J. F., Fleischermstr., Oberhaberberg 80.
— F., Herbergswirth, 2. Monkenquergasse 7.
— F. W., Schuhmacher, Kalth. Str. 17.
— Adelheid, Frl., Sackh. r. Str. 79.
— Ida, Fräul., Sackh. r. Straße 79.
Kögler, J. P., Uhrmacher, Altst. Markt 13.
Köhler, G., Rentier, Hint. Tragheim 10.
— E., Kaufmann, Stadtrath, Köttelgasse 17.
— L., Musik-Director, Kathol. Kirchenstr. 3.
— G., Schuhmacher, Hökergasse 3.
— J. G., Schuhmacher, Hökergasse 36.
— S., geb. Dunker, Major-Wwe., Lindenstr. 23.
— C., geb. Kohlhoff, OLG.-Rath-Wwe., Domstr. 10.
Köhn v. Jaski, W., Landrath a. D., Steind. Hintergasse 3.
— Prem.-Lieut., Französ. Str. 11.
— E., Regier.-Assessor, Königsstr. 63.
— S., geb. v. Szimetzky, General-Lieut.-Wwe., Münzstr. 15.
König, J. F., Dr., Professor und Oberlehrer am Kneiph. Gymnasium, Fleischbänkenstr. 2.
— L., Feldmesser, Sackh. Kirchenstr. 23.
— E., Postschreiber, Wassergasse 8.
— J. G., Drechsler, Kohlgasse 2.
— C., Drechsler, Altst. Langgasse 58.
— E. S., Drechsler, Mühlengrund 8.
— F. J., Buchhalter, Kneiph. Langgasse 4.
— F. W., Orchestermitglied, Drummstr. 38.
— W., Höker, Weidendamm 6.
— D., geb. Herold, Wwe., Steind. r. Str. 142.
Königsbeck, H., geb. Stichmeyer, Rendanten-Wwe., Steind. Alte Gasse 8.
v. Königsegg, C., Baron, Vorder-Roßgarten 12.
Kösting, J. C., Steueraufseher, Reifschlägerg. 3.
Köwius, H. G., Schmiedemstr., Stallgasse 1.
Kohl, C. F., Kaufm., Wassergasse 11.
— Fr., pens. Steueraufseher, Altst. Markt 5.
Kohlborm, C. H., Gastwirth, Fleischbänkenstr. 31. 32.
Kohlhepp, J. D., Buchbinder, Hadergasse 5.
Kohlhoff, D. W., pens. Regier.-Rath, Altst. Markt 17.
— L., Fräulein, Vorsteherin einer höhern Töchterschule, Holzstr. 8.
Kohmann, Ch., Stadtger.-Executor, Fleischbänkenstraße 37.
Kohn, L., Fuhrhalter, Nassengarten 48.
— G. H., Eigenthümer, Nassengarten 127.
— A., geb. Groß, Kaufm.-Wwe., Vorstädt. Hospitalgasse 17.
Kohnert, J. E., Porzellanmaler, Altst. Langg. 3.
— Jul., Höker, Leinwebergasse 12.
Kohrs, H., Schneider, Löben. Langg. 50.
Kohtz, R., Kaufm., Steind. r. Str. 95.
— A., Kaufm., Sackh. Neue Gasse 6.
Kohtz, H., Schuhmachermstr., Altst. Langgasse 70.
Kokoschky, M., Handelsmann, Vorderlomse 10.
Kolberg I., G., Orchestermitglied, Münchenhofplatz 12.
— II., F., Orchestermitglied, Mühlengang 1.
— J., geb. Meyer, Herbergswirthin, Magisterstr. 4.
Kolck, F., Schuhmachermstr., Magisterstr. 16.
— L., Fräul., Schloßplatz 2.
Kolkowsky, F. W., Kanzlist beim Magistrat, Neuroßgärter Kirchenstraße 40.
— A., Steueraufseher, Koggengasse 4.
Kollarz, J., Strumpfweber, 3. Fließstr. 9.
Kolleck, J., Todtengräber, Altroßg. Kirchenstr. 28.
Kolleng, Aug., Schneidermstr., Poln. Gasse 15.
— E., Todtengräber, Tragh. Kirchenstr. 8.
— J. A., Schneider, Wassergasse 6.
Koller, F., Polizei-Secret., Tuchmacherstr. 18.
Kolscher, E., Intendanturrath, Königsstr. 63.
Kolw, F., Bäckermstr., Sackh. r. Str. 43.
— H., geb. Mottau, Bäckermstr.-Wwe., Sackh. r. Str. 43.
Komm, J., Gärtner, Mittel-Tragh. 4.
Konarski, A., Herbergswirth, Todtengasse 20.
v. Kondratowitz, F., Kaufm., Domstr. 2.
Konegen, T. F., Kaufmann, Wassergasse 29.
— F. L. J., Kaufm., Besitzer einer Gypsmühle u. Schlemmkreidefabrik, Lindenstr. 19.
— Otto, Kaufm., Wassergasse 29.
— Ad., Kaufm., Wassergasse 29.
Konschel, OG.-Referendar, Domstr. 5.
Kopetsch, J. G., Student, Schmiedestr. 12.
Kopke, L., Kaufm., Steind. r. Str. 143.
Kopp, H., Kaufm., Altst. Langg. 39.
— A., Kaufm., Hökergasse 22.
— L., ehem. Kaufm., Tragh. Kirchenstr. 68.
Kordgien, L., Particulier, Vorder-Roßgarten 52.
Korn, T., Kaufm., (F. Korn & Rosenthal), Commissions-, Speditions- und Verladungsgeschäft, Vord. Vorstadt 58. 59.
— G., Rector, Altst. Kirchenstr. 10.
— A., Bäckermstr., Holzgasse 1.
— F. W., Buchhalter, Sackh. r. Str. 81.
— O., Student, Köttelgasse 16.
— M. E., Pferdemäkler, Sackh. Mittelgasse 20.
— J. H., Reifschläger, Altengarten 47.
v. Kornatzki, G., Oberst-Lieut. a. D., Sackheim r. Str. 36.
— II. A., Lieut. im 3. Inf.-Regt., Vorder-Roßgarten 11.
— Ch., geb. v. Ziegler, Majorsfrau, Mittelang. 7.
Kornblum, Fr., Conditor, Hinteranger 11.
Kornmesser, C., Intendantur-Secretair und Lieut. a. D., Mühlengrund 2.
Korpis, A., Kaufm., Steind. r. Str. 122. (2ter Laden: Neuroßg. Kirchenstr. 20.
Korsch, L. O., Student, Kai 16.
— Gottl., Schankwirth, Sackh. Hintergasse 48.
— D., geb. Waynowski, Assessor-Wwe., Knochenstraße 40.
Korschens, J. H., Klempnermstr., Unter-Haberb. 17.
Korte, Ch. Höker, Oberhaberberg 66.
Korth, F. W., Regier.-Botenmstr., im Schloßhofe.
v. Kortzfleisch, A., Major im 1. Inf.-Regt., Königsstraße 79.
— II., Prem.-Lieut. im 3. Inf.-Regt., Sackheim Kirchenstraße 6.
— A., Lieut., Königsstraße 79.
— C., geb. Prerauer, Hauptmanns-Wwe., Hint. Vorstadt 33. 34.

Korweck, A. H., geb. Bobeth, Wwe., Nassen Garten 66.
— R. C., geb. Kahlau, Viehhalter-Wwe., Nassen Garten 28.
Kosatzki, J., Höker, Kalth. Straße 40.
Kosch, R. J., Dr., prakt. Arzt, Altst. Kirchenstr. 28.
— Jac., geb. Lamsheim, Kaufmanns-Wwe., Bettfedernhandlung (F. Jac. Kosch, Wwe.), Hintere Vorstadt 39.
Koschinsky, A., Maurer, Leinwebergasse 28.
— A., Höker, Kalth. Straße 48.
v. Koschitzki, E., geb. Bahl, Hauptmanns-Wwe., Sackh. r. Str. 80.
v. Koschkull, E. W., General-Lieut. a. D., Vorder-Roßgarten 1. 2.
— E., geb. Müller, Hauptmanns-Wwe., Sackh. Kirchenstraße 19.
Koslowski, J. C., Rechts-Anwalt, Altst. Langgasse 56. 57.
— A., Hofpostsecretair, Heumarkt 3.
— J. J., Schuhmachermstr., Rosengasse 3.
— F., Schuhmachermstr., Rosengasse 3.
— E., Fräul., Vord. Roßgarten 19.
Kospoth, J. B., Krahnmeister, Drummstraße 20.
— J. L., Weinküfer, Steind. r. Straße 142.
Kostka, B., Makkaronifabrikant, Sackh. 2. Wallg. 18.
— J., geb. Kühn, Wwe., Mittelanger 15.
— W. und F., Fräul., Geschwister, Brauereibesitzer., Löben. Langgasse 12.
Kostrzewa, C. H., Maschinenbauer, Poln. Gasse 26—28.
Koß, J. F., Kaufm., Löben. Langg. 2.
— Joh., geb. Richter, Wwe., Altst. Schuhg. 10.
Koßnick, J. N., Student, Kneiph. Langgasse 49.
Kotzke, A., Glöckner, Tragh. Kirchenstraße 8.
Kowalewski, Unteroffizier, Train-Schirrmeister, Brandenb. Thorstraße 11.
— C. F., Getreide-Commissionair, Oberhaberb. 41.
— A. N., geb. Nowaschinski, Kürschnermstr.-Ww., Altst. Sattlergasse 4.
Kowall, J. A., Student, Gr. Domplatz 5.
— J., geb. Rebach, Lieut.-Wwe., Münzstr. 25—27.
Kowalleck, M., geb. Matthös, Kaufmanns-Wwe., Tragh. Kirchenstraße 68.
— M., geb. Bindig, Kaufmanns-Wwe., Oberhaberberg 86.
Kowalski, G., Glöckner, Domstraße 20.
— J., Kaufmann, Kalth. Str. 46.
— Postsecretair, Bandschneidergasse 12.
Kownatzki, F., Schuhmachermstr. u. Bierschänker, Wassergasse 25.
— E., AG.-Bote, Holländergasse 2.
v. Kozik, F., Lieut. a. D., Löben. Hospital 4.
Krabb, E., Prem.-Lieut. a. D., Hint. Vorst. 55.
Kraak, A. W., Schuhmacher, Löben. Markt 14.
— Joh., Briefträger, Rippeng. 5.
Kraatz, F., Stadtger.-Hilfsbote, 2. Fließstr. 8.
Kracke, H., Schuhmachermstr., Unterrollberg 17.
Kräfting, F. G., Färbermstr., Hint. Vorst. 55.
Krätzel, F. H., Schuhmachermeister, Haberberg Neue Gasse 6.
Kraffert, H., Student, Hinterlomse 16.
v. Kraft, General, Sackh. Kirchenstr. 21. (Absteige-Quartier.)
Krah, E., Dr. phil., Kneiph. Langg. 57.
— L. G., Hauptm., Control. bei der Trainverwaltung, Oberhaberberg 79.
Krahmer, G., Granmäkler, Kl. Domplatz 15.
Krahmer, Geo., jun., Kaufm. u. Haupt-Agent der Kais. Königl. privileg. Assicurazioni generali in Triest, Kl. Domplatz 15.
Krakow, O. L., Dr., ordentl. Lehrer bei der Löben. höhern Stadtschule, Sackh. Hinterg. 64.
Kramer, J. F., Schuhmachermstr., Kneiph. Schuhgasse 26.
— G., Kornmesser, Sackheim r. Str. 1.
— D., geb. Pfeiffer, Wwe., Tragh. Kirchenstr. 21.
Kranich, J., Theater-Garderobier, 2. Fließstr. 11.
— C., Chorist, 2. Fließstr. 11.
Krantz, W., Mälzenbräuer, Löben. Langg. 7.
Kranz, F., pens. Kreis-Rendant, Sackh. r. Str. 19.
— H., Weber, Mittel-Tragheim 5.
Kraschewski, H. A., Regier.-Hauptkassenschreiber, Mühlengasse 18.
— F. W., Wwe., Münzstr. 30.
Kraska, J. H., Barbier, Wassergasse 25.
Krause, I., J. F., Regierungsrath, Kai 15.
— II., F., Regierungsrath, Butterbergstr. 8.
— W., Rentier, Hinter-Roßgarten 10—12.
— C., Kaufm., Mühlengasse 17.
— Carl J., Kaufm., Unter-Haberb. 57.
— J. A., Kaufm., Waisenhausplatz 9.
— G., Kaufm., Vord. Roßgarten 35.
— J. F., Calculatur-Dirigent beim Magistrat, Kl. Domplatz 14.
— C., Lehrer, Sackh. Kirchenstr. 17.
— W., Student, Tuchmacherstr. 12.
— A. L. Student, Köttelgasse 15.
— O., Regier.-Büreau-Assist., Weißgerberquerstr. 5.
— Kreisger.-Landreiter, Haberberg neue Gasse 24.
— L., Intend.-Secretair, Sackheim r. Str. 15.
— E., Briefträger, Steindamm alte Gasse 23.
— F. W., Bierbrauer, Löben. Oberbergstraße 7.
— H., Pappenfabrikant, Tuchmachergasse 6.
— J. G., Instrumentenhändler, Burgstraße 1. 2.
— Joh., Tischlermstr., Hinter-Roßgarten 41.
— F. L., Tischlermstr., Domstraße 8.
— W. Nadlermstr., Altst. Holzwiesenstraße 13.
— C., Zinnw.-Fabrikant, Vordere Vorstadt 16.
— E., Maler, Todtengasse 9.
— F. E., Gärtner, Sackheim Mittelgasse 9.
— L., Schuhmachermstr., Stritzelgasse 19.
— C. W., Schuhmachermstr., Hint. Vorst. 49. 50.
— C. F., Schuhmachermstr., Torfmarkt 3.
— G., Schuhmachermstr., Schloßteichgasse 2.
— A., Schuhmachermstr., Sackh. Hinterg. 30. a.
— F. W., Schuhmachermstr., Vorderanger 7.
— C. G., Schuhmachermstr., Nassengarten 72.
— J., Schneidermstr., Sackheim r. Straße 81.
— C., Schmiedemeister und Thierarzt, Mühlengrund 8
— S., Mühlenwerkführer, Hinter-Tragheim 13.
— J. J., Mühlenwerkmeister, Mühlenberg 2. 3.
— E., Klempner, Hintere Vorstadt 31.
— W. Drechsler, Neuroßg. Kirchenstraße 21.
— H., Drechsler, Rippengasse 6.
— C. L., Bäckermstr., 3. Fließstraße 42.
— Chr., Büchsenmacher, Holländergasse 4.
— G. S., ehem. Gutsbesitzer, Königsstraße 85.
— C., Buchhalter, Altst. Pauperhausgasse 9.
— J. B., Sterbekassen-Collecteur, Hint. Vorst. 55.
— F., Sterbekassen-Collecteur, Hint. Vorstadt 20.
— G. Fuhrherr (Bierschank), Waisenhausplatz 10.
— J. G., Fuhrhalter, Nassengarten 46.
— J. F., Bierschänker, Hökergasse 7.
— D., Gastwirth, Sackheim r. Straße 85. 86.

Krause, M., geb. Becker, Assessor-Wwe., Hinterlomse 10.
— M., geb. Harder, Wwe., Steind. r. Str. 105.
— E., geb. Christopher, Kürschnermeister-Wittwe, Altst. Langg. 19.
— Chr., geb. Hoffmann, Bau-Inspector-Wittwe, Kai 15.
— Aug., geb. Fuchs, Mäkler-Wwe., Unterhaberb. 85.
— C., geb. Kohlborn, Gesinde-Vermietherin, Todtengasse 9.
— L., geb. Otto, Wwe., Vordere Vorstadt 49.
— R., geb. Haack, Wwe., 2. Sandgasse 4.
— E., geb. Siebentritt, Wwe., Altst. Langg. 65.
— P., Fräul. (Schneiderin), Bergpl. 5.
— O., Fräulein (Schneiderin), Bergpl. 5.
Krausbaar, G., Einsammler, Unterlaak 27. b.
Krausnick, Geh. Revisor im General-Post-Amt, Wallsche Str. 6—8.
Krautwedel, F., Mechanikus, Steind. r. Str. 142.
Krebs, J., Thor-Controleur, Judenkirchhofg. 8.
— C. F., Steueraufseher, Königsstraße 62.
— F, pens. Polizei-Registrator, Münzstraße 18.
— C. O., Sterbekassen-Collect., Steind. r. Str. 153.
— C., Maler, Steind. r. Str. 159.
— Aug., Kaufm., Löben. Oberbergstr. 9.
— J. J., Hauseigenthümer, Haberb. neue Gasse 24.
— G., Kahneigenthümer, Lastadiengasse 5.
— G., Kahnschiffer, Neue Grabenstr. 22.
— E., Kahnschiffer, Lizentgrabenstr. 13.
— R., geb. Prieskorn, Wwe., Steind. r. Str. 179.
Kredler, F. W., Orchestermitglied, Mittelanger 27.
Kreisel, E. A., Serpentinsteinw.-Händler, Magistergasse 67.
Kreiß, V., Schneidermeister, Mittelanger 24.
— H., geb. Bardorn, Schuldirector-Wwe., Steind. Alte Gasse 7.
Kremlin, H. A., Kaufm., Löben. Markt 15.
— F. W., Musiklehrer, Vorder-Roßgarten 46.
Kremson, H., Gastwirth, Sackh. 2. Wallg. 3.
Krenz, R., Mühlenwerkführer, Altst. Sattlerg. 6.
v. Krenzki, Kreisger.-Rath, Vorst. Sattlerg. 5.
— V., Major a. D., Todtengasse 22.
— M., Major a. D., Altst. Markt 18. 19.
Kreplin, C. L., Gürtlermeister, Bergplatz 7.
Kretschmann, P., Salzmagazinwächter, Haberberg Neue Gasse 22.
— C., Stadtger.-Bote, Tuchmacherstr. 26.
— F., Commissionär, Sackh. 3. Wallgasse 43.
— Aug., Bäcker, Magisterg. 49.
Kretschmer, F., Steueraufseher, Löben. Hospitalg. 3.
— W., Dr. u. Lehrer, Löben. Hospital 4.
Kreutz, C., Tischler, Unterhaberberg 27.
— F. W., Fuhrhalter, Sackh. r. Str. 125.
— C., Orchestermitglied, Sackh. Kirchenstr. 7.
— J. R., Assist. b. Magistrat, Neuroßg. Kirchenquerg. 1.
Kreutzberger, O., Maler u. Zeichnenlehrer, Steind. r. Str. 46.
— C. L., Schneidermeister, Wassergasse 23.
Kreutzenstein, H. G., Tischlermstr., 1. Fließstr. 17.
Kreuzberg, Justizrath, Vorder-Roßgarten 49.
Kreyßig, G. R. E., Student, Jägerhofstr. 6.
Krickhan u. Co., J. F., Jouwelier, Franz. Str. 4.
— A. E., geb. Herrmann, Wwe., Franz. Str. 4.
Kriebel, C., pens. Rendant, Tragh. Kirchenstr. 7.
Krieger, E., Zimmermeister, Zuchthausgasse 3.
— C., Lehrer bei der deutsch-reformirten Schule, Alte Reiferbahn 6.
v. Kriegnifs, Ch., geb. Baumann, Wwe., Brandenburg. Thorstr. 8.
Kriele, J., Fräul., Butterberggasse 8.
Kriewitz, J. W., Tischlermstr., Monkeng. 34.
Kringel, J., Drechsler, Weißgerberstr. 6.
Krisch, M., Schuhmachermeister, Monkeng. 17.
Kröcker, P., Destillateur, Altst. Markt 8.
— F. W., Stuhlflechter, Hinter-Tragheim 48.
— G., Kaufm., Alten Garten 13.
Kröge, L., geb. Hippler, Bäckermstr.-Wwe., Unterhaberberg 39.
Kröhnert, F. E., Kaufm. (F. F. Kröhnert u. Co.), Franz. Str. 12.
— C. R., Eigenthümer, Nassen Garten 69.
— C., Schuldiener, Burgkirchenplatz 9.
Kröhnke, A., Student, Löben. Kirchhofg. 9.
Krohn, M., Uhrmacher, Bergplatz 14.
Kroll, J. F., Schuhmachermeister, Mühlenberg 13.
Krofs, G. A., Buchdrucker (F. Kiewning u. Krofs), Kneiph. Hofgasse 11.
— C., geb. Ide, Registr.-Wwe., Kneiph. Hofg. 11.
Kroßewsky, A., Conditor u. Restaurat., Roggenstr. 39.
Krotel, H., Kaufm., Hinter-Roßg. 28.
Krüger, A., Major a. D., Ziegelstr. 10.
— H. A. J., Kaufmann, (F. Krüger u. Gemnich), Commissionsgeschäft, Hauptagent d. Altmärkisch. auf Gegenseitigkeit begründeten Mühlen-Versicherungs-Gesellschaft zu Tangermünde u. d. Rheinpreuß. Feuer-Versicher.-Gesellschaft zu Düsseldorf, Klapperwiese 1. 2.
— I., OG.-Referend., Schloßteichsg. 1.
— II., O. A., OG.-Referend., Bergplatz 1.
— H., pens. OLG.-Ingrossator, Schloßteichsg. 1.
— Otto, Controleur, Drummstr. 2.
— Carl, Typograph, Altst. Langg. 79.
— H., Buchhalter, Neustadt 4.
— C. W., Kürschnermeister, Brückenstr. 1.
— H. Th., Schuhmachermeister, Reibnitzerg. 3.
— J. B., Schmiedemeister, Steind. r. Str. 109.
— O., Sterbekassen-Collecteur, 2. Fließstr. 7.
— H., geb. Schuhmacher, Rendanten-Wiw., Theaterplatz 2.
— M., geb. Blanchard, Wwe., Steind. r. Str. 180.
— A. L., geb. Krüger, Lieut.-Wwe., Drummstr. 20.
— J., geb. Böhm, Oberregistrat.-Wwe., Hökerg. 15.
— A., geb. Jäckel, Registrator-Wwe., Heumarkt 11.
— F., geb. Ciala, Oberlehrer-Wwe., Kronenstr. 1.
— O., geb. Kugel, Wwe., Lizentgrabenstr. 12.
Krull, L., Inspector der Irrenheilanstalt, daselbst.
Krulle, G., ehem. Gutsbesitzer, Tragh. Pulverstr. 4.
— L., Fräul., Kathol. Kirchenstr. 5.
Krumbholz, C., geb. Obst, Calculator-Wwe., Löben. Hospitalgasse 1.
Krummhaar, U., geb. Lobach, Amtmanns-Wwe., Roggenstr. 6.
Kruschat, F., Buchbinder, Altst. Langg. 72.
Kruse, J., Töpfer, Hinter-Roßgarten 34.
Krusikat, G., Obercontroleur, Sackh. Kirchenstr. 8.
Kruttke, Heinr., Kaufm., Roggeng. 4.
— J. C., Fleischermeister, Domstr. 13.
Kuciewski, Fr., Lederfabrikant, Vorder-Roßg. 43.
Kuck, J., Registrator beim Hospital-Collegium, Löben. Hospital 3.
Kuckeries, C., Schuhmachermstr., Poln. Gasse 17.
Kucklies, L., Schneider, Löben. Langg. 33.
Küchmeister v. Sternberg, Wilh., Fräulein, Altst. Langg. 60.
Kühl, Dr. med., Kneiph. Langg. 26.

Kühlich, J. F., Kaufm., Koggenstr. 40.
Kühn, S., Poststhirrmeister, Steind. r. Str. 125.
— J. J., Bäckermeister, Alten Graben 12.
— F. W., Schuhmachermstr., Steind. r. Str. 12.
— Fr., Zimmermann, Heiligegeistgasse 6.
Kühnappel, G., Schneider, Haberb. Neue Gasse 8.
Kühnast, C., Kassen-Buchhalter beim Magistrat, Sackh. r. Str. 34.
— H. W., Commissionär, Weißgerberstr. 5.
— J. F., Magistrats-Executor, Steindamm Alte Gasse 3.
— J. C., Böttchermeister, Unterhaberberg 20.
— F., Hauseigenthümer, Altroßg. Kirchenstr. 20. 21.
— A., Gesindevermietherin, Altst. Schuhgasse 16.
— F., geb. v. Sehren, Landr.-Wwe., Königsstr. 23.
Kühnel, R., geb. Cosandiere, Wwe., Jägerhofg. 3.
Külzow, J., Töpfermeister, Hinter-Tragheim 19.
— J. R., Militair-Arzt, Hinter-Tragheim 19.
Kümmel, F. W., Glasermeister, Münzstr. 30.
Küßner, A., Student, Wasserg. 27.
— F. G., pens. Regier.-Secret., Wallsche Gasse 11.
— G. E., Böttchermstr., Kneiph. Schuhg. 20.
— H., Böttchermeister, Reibnitzerg. 6.
— G., Böttchermeister, Unterrollberg 11.
— Friedr., Bäckermeister, Wasserg. 30.
— J. F., ehem. Bäckermstr., Sackh. Kirchenstr. 17.
— J. G., pens. Gensd'arm, Viehmarkt 2.
Kützmann, C., Lohgerbermstr., Leinweberg. 21.
Küwning, C. W., Stellmachermstr., Hint. Roßg. 50.
— J., pens. Armee-Gensd'arm (Bierschank), Landhofmeisterstr. 20.
Kugel, C. L., Buchbinder, Steind. r. Str. 77.
— Th., Töpfermeister, Steind. Lavendelg. 5.
Kugelmann, C., Kürschner, 1. Monkenquerg. 28.
Kugge, J. G., Schuhmachermstr., Badergasse 2.
Kuhlmann, L., Steueraufseher, Rippengasse 11.
Kuhn, Th., OG.-Referend., Tuchmacherstr. 18.
— F., Steueraufseher, Magisterstr. 57.
— C. F., Hilfsschreiber beim Stadtgericht, Steind. r. Str. 159.
— F., Trödler, Vorderlomse 10.
— A., Möbelhändler, Vorderlomse 10.
— C., geb. Müller, Control.-Wittwe., Holländer Baumstraße 11.
Kuhnau, C. A., Tischlermstr., 1. Monkenquerg. 24.
— H. D., Schankwirth, Brodbänkenstr. 30.
— F., Schuhmacher, Löbn. Hospitalg. 3.
v. Kuhnheim, A., Fräul., Hint. Roßgart. 53.
Kuhnke, J., Stadthöfer, Unterlaak 29.
— J. F., Schornsteinfegermstr., Sackheim rechte Straße 5.
Kuhr, F. C., Kaufmann u. Schiffsrheder, Kneiph. Hofgasse 5.
— Georg C., Kaufmann, Kneiph. Hofgasse 5.
— F. C., OG.-Referend., Löbn. Langg. 47.
— J. G., Bäckermstr., Fleischbänkenstr. 28.
— J., Tischlermstr., Steind. r. Str. 34.
— F. W., pens. Polizei-Sergeant, Alt. Gart. 46.
Kuhr, J., geb. Grau, Wwe., (Bierschank), Altst. Bauhofsgasse 1.
Kulessa, S., Kaufmann, Domstr. 9.
Kull, H., geb. Fromm, Wwe., Magisterstr. 40.
Kulschitzki, J. A., Schuhmachermstr., Schönbergerstraße 6.
Kummetz, F., Krugpächter, Vord. Roßgarten 65.
Kumpfert, F., Bürstenfabrikant, Steindamm r. Str. 120.
Kunitz, H., Stadtger.-Bote, Drummstr. 8.
Kunkat, M., Polizeidiener, Roßg. Hinterg. 12.
Kuntz, G., Töpfermstr., Butterberggasse 9.
Kuntze, C. E., Damenschneider, Altst. Langg. 42.
Kunz, E., geb. Busch, Wwe., Alten Garten 16.
— H., Fräul., Lehrerin, Alten Garten 16.
Kunzatis, L., Gastwirth, Altroßg. Predigerstr. 31.
Kurella, L., Fräul., Königsstr. 38.
Kurkowski, A., Fleischermstr., 2. Fließstr. 1.
Kurnatowsky, R., ehem. Kaufmann, Oberhaberberg 34.
v. Kurowski, G. A., Hauptmann im 3. Inf.-Regt. Steind. r. Str. 24. 25.
Kurreck, J. H. E., Kaufmann, Brodbänkenstr. 20.
— geb. Trenkmann, Wwe., Altst. Langg. 38.
Kurschat, F., Prediger, Tuchmacherstr. 11.
Kurz, J. L., Tuchmachermstr., Altroßg. Kirchenstraße 13.
— J., geb. Schütz, Wwe., Hint. Roßgarten 20.
Kusch, G., Bierbrauer, Tuchmacherstr. 3. 4.
v. Kuschelewski, J., Parfümerien-Fabrikant, Unterhaberberg 28.
Kuschinsky, Schlosser, Sackh. 2. Wallgasse 4.
Kuster, Lieutn. und Stadtsecretair, Steindamm r. Str. 10. a.
— H., geb. Jordan, Secretair-Wwe., Löbn. Predigerstraße 1.
Kutz, M. Speisewirth, Sackh. r. Str. 76.
Kuwert, A., Lieutn. a. D., Königsstraße 64.
— A., Student, Wassergasse 14.
v. Kyckbusch, W., Fräul., Königsstr. 95.

L

Laaser, F., AG.-Registrator, Poln. Predigerstr. 15.
— J., Dr. der Med., Vord. Vorstadt 11.
— E., Buchhalter beim Leihamt, Tragh. Kirchenstraße 59.
— A., Buchhalter, Steind. r. Str. 103.
— F., ehem. Lehrer, Steind. r. Str. 136.
— L., geb. v. Rozynski, Secretair-Wwe., Tragh. Kirchenstraße 15.
— M., geb. Möhring, Kaufmanns-Wwe., Vord. Vorstadt 11.
Labes, Th., Schneidermstr., Altst. Markt 17.
— Schuhmacher, Fleischbänkenstr. 28.
Lablack, G., Zimmermann, Altroßg. Kirchenstr. 24.
— I., M., Stadtger.-Bote, Leinweberg. 29.
— II., J., Stadtger.-Bote, Vorst. Hospitalg. 13.
— geb. Bajohr, Rectorfrau, 3. Fließstr. 1.
Labowsky, M., Viehhalter, Nassen Garten 24.
— D. G., Zimmermann, Nassen Garten 22.
Lachmann, G., Kaufmann, Hint. Vorstadt 44.
Lachtrup, F., ehem. Kaufmann, Hökergasse 27.
Lackeit, C. L., Segelmacher, Unterrollberg 14.
— M., geb. Rimpler, Hebamme, Unterrollberg 14.
Lackmann, E., geb. Zander, Auktions-Commissar.-Wwe., Magisterstraße 33.
Lackner, A., Kaufmann, Unterhaberberg 85.
— H., Bierbrauer, Tuchmacherstr. 8.
Lackowitz, W., Lieutn. a. D. und Ober-Buchhalter bei der Regier.-Hauptkasse, Hint. Roßgart. 51.
— E., Magistr.-Executor, Sackh. Kirchenstr. 7.
Ladendorff, J., Essigfabrikant, Löb. Langg. 9.
Lämmer, O., Thorcontroleur, Sackh. Thor-Exped.

Lämmer, L., Kaufmann, (F. F. W. Meyer), Tabakshandlung, Altst. Kirchenstr. 6.
Lätsch, G. W., Student, Windgasse 1.
Lagaß, J., Uhrenhändler, Weidendamm 14.
v. Lagerström, U., Fräulein, Löbn. Markt 21.
Laidlaw, A., Kaufm., (F. Alex. Laidlaw & Sohn), Kneiph. Hofgasse 2.
— A., Kaufmannsfrau, Magistergasse 6.
Lambrücker, M., Gesch.-Commissionair, Kalthöfsche Str. 23.
Landeck, W., Stromdiener, Holländ. Baumg. 11.
Landsberg, J. S., Kaufmann (Rauchwaarenhandl.), Vord. Vorstadt 25.
Landsberger, E., Zimmermann, Sackh. 3. Wallgasse 4.
Landt, F., Bäckermstr., Altst. Bergstraße 4.
— J. D., Viehhalter, Nassen Garten 23.
Langanke, C. G., Schuhmacher, Nassen Garten 125.
— G., Bäckermstr., Köttelgasse 2.
Lange, E., Dr., prakt. Arzt, Director d. städtischen Krankenanstalt, Hint. Roßgarten 63—65.
— C., Hofpostsecretair, Tragh. Kirchenstr. 20.
— I., H., OG.-Referend., Kneiph. Pauperhauspl. 4.
— II., OG.-Referend., Kneiph. Langg. 42.
— J. F., Kaufmann, Sackh. r. Str. 123.
— G., Kaufm., Drummstr. 7.
— A. F., Rentier, Nassen Garten 78.
— J., Buchbinder, Fleischbänkenstr. 25.
— C., Bäckermstr.-Aeltermann, Sackh. r. Str. 73.
— C. G., Schneidermstr., Altroßg. Predigerstr. 4.
— F. W., Schuhmacher, Monkengasse 32.
— J. C., Schiffszimmermann, Alten Garten 21.
— C. F., Regier.-Büreau-Assistent, Paradeplatz 3.
— H., Comm ssionair, Löb. Markt 23. 24.
— A., Schankwirth, Tuchmacherstr. 25.
— J. G., Gutsbesitzer, Nassen Garten 90.
— F., Hülfsbote beim Stadtgericht, Mittl. Tragheim 4.
— A. G., ehem. Gutsbesitzer, Knochenstr. 35.
— Candidat, Kneiph. Langg. 49.
— A., Lehrer, Alte Reiferbahn 6.
— J., geb. Berdau, Kaufmannsfrau, (Tabacks- und Cigarrenhandlung), Franz. Straße 10.
— L., geb. Brinckmann, Registrator-Wwe., Tuchmacherstraße 18.
v. Langen, J. L., Hauptm. a. D., Jägerhofg. 6.
Langenheim, C. A., Oberinspector, Ziegelstr. 11.
Langer, W., Typograph, Schönbergerstr. 7.
Langermann, L., Sterbekassen-Collecteur u. Schankwirth, Steind. r. Str. 49.
— F. A., Sterbekassen-Collecteur, Schloßteichsg. 1.
Langhagel, Materialienschreiber, in der Kaserne auf Herzogs-Acker.
— W., Fräulein, Sackh. r. Str. 29.
— L., Fräulein, Sackh. r. Str. 29.
Langheim, G., Lehrer, Ober-Laak 17.
— A., Lehrer, Ober-Laak 17.
Langstrom, A., Schuhmachermstr., Vord. Vorst. 19.
Langwaldt, J. G., Regierungs-Secretair, Neuroßg. Kirchenstr. 16.
Lapinski, L., Speisewirth, Monkengasse 28.
— A., Schuhmachermstr., 1. Monkenquerg. 12.
Lapöhn, F. J., Student, Hinterlomse 16.
— F., geb. Krossa, Justizraths-Wwe., Theaterplatz 2. a.
Lapsien, A., Gutsbesitzer, Vord. Roßgart. 19.
— Fl., geb. Pohl, Inspect.-Wwe., Tragh. Wallgasse 1.
v. Larisch, F., Fräul., Landhofmeisterstr. 7.
Lasarzig, F., Kornmeister, Neue Grabenstr. 23.
Laskowski, F. C., Fleischermstr., Wassergasse 23.
Lau, H. L., Dr., Prediger an der Haberbergschen Kirche, Oberhaberberg 85.
— H., Student, Oberhaberberg 85.
— C., Böttchermstr., Rosengasse 6.
— J., Tapezierer, Sackh. neue Gasse 8.
— F. W., Stadtger.-Bote, Löffelgasse 3.
— J., Schuhmacher, 1. Sandgasse 2. 3.
— Carl, Schneider, Königsstr. 88.
— auf Pinnau, Mühlenbesitzer, Wassergasse 35. (Absteige Quartier).
Laubensdorf, J., Fleischermstr., Burgstr. 10.
Laubmeyer, H. B., Kaufmann, Knochenstr. 13. 14.
— M. H., geb. Dultz, Kaufmanns-Wwe., (F. Fr. Laubmeyer), Rhederei, Miteigenthümerin der Union-Eisengießerei und Agentur der Londoner Union-Lebens-Versicherungs-Societät, Altst. Kirchenstraße 7.
Lauck, Fr., Kaufm., Altst. Langgasse 83.
Laudien, C., Regier.-Rath, Tragh. Kirchenstr. 39.
— Th., Archidiakonus an der Altst. Kirche, Altst. Kirchenstr. 11.
— F., Hofrath u. OG.-Salarien-Kassen-Rendant, Bergplatz 7.
— J., Regier.-Supernum., Kalthöffsche Straße 8.
— I., W., Orchestermitglied, Landhofmeisterstr. 16.
— II., A., Orchestermitglied, Altst. Kirchenstr. 11.
— E., Schuhmachermstr., 2. Monkenquergasse 7.
— J. F., Aufwärter bei der General-Landschafts-Direction, Landhofmeisterstr. 16.
Lauenpusch, J. A., Actuar, Altst. Langg. 14.
Lauenstein, G., Student, Hökerstr. 34.
Laukien, R., Maler, Borchertsg. 8.
— G., Maler, Neuroßg. Kirchenstr. 22.
— G., Kornmesser, Vorst. Hospitalg. 7.
— A., Student, Kl. Domplatz 14.
— C., geb. Bahr, Ww., Wiese 1.
— M., geb. Dulz, Postsecret.-Wwe., Krugg. 11.
Lausch, A., approbirter Thierarzt 1r Klasse, Bergplatz 10.
Lauter, C., Schuhmacher, Reibnitzer Gasse 6.
Lauterbach, J., ehemaliger Polizei-Präsident, Löben. Langgasse 16.
Laws, C. W., Polizeisecretair, Steind. r. St. 17.
Lay, Fr., Fuhrhalter, Tragh. Wallgasse 8.
Lebegott, L., Kaufm., Kneiph. Langg. 56.
Lebrecht, G. C., Rentier, Drummstr. 21.
v. Ledebur, Ch., Fräul., Kalth. Str. 24.
— A., Fräul. Kalth. Str. 24.
Lefevre, L., geb. Plaschke, Wwe., (Krugwirthin), Münchenhofplatz 9.
Legiehn, G. E., Dr. Prof. u. Oberlehrer am Altst. Gymnasium, Altst. Kirchenstr. 12.
Legien, J. H., Kaufm., Roggenstr. 30.
— L. C., Fräul., Vord. Roßgarten 52.
Lehmann, M. J., Dr., prakt. Arzt, Franz. Str. 20.
— C., Kaufmann, Altst. Langg. 54. 55.
— J. A., Gottl., Kaufm., Roggenstr. 20. (Mehlhandlung: Wassergasse 35.)
— L., Kaufm., Münzplatz 2.
— F. W., Kaufmann, (F. Lehmann & Comp.), Steind. r. Str. 166.
— F. W., Kfm., Münzstr. 17.
— Franz, Student, Fleischbänkenstr. 34.
— A. L., Pred.-Amts-Cand., Schloßberg 3.

Lehmann, C. F., Mühlenwerkmeister, Altroßg. Predigerstraße 6.
— F., Schuhmachermstr., Löb. Oberbergstr. 11.
— J. H., Schneidermstr. Magisterstr. 43.
— J. F., Typograph, Magisterstr. 39.
— F., Kreisger.-Landreiter, Hint. Tragheim 49.
— C., Stromdiener, Lizentgrabenstr. 6.
— Joh., Lootse, Oberlaak 21.
— C., geb. Thomson, Prof.-Wwe., Königstr. 28.
— E., geb. Riedel, Land- u. Stadtger.-Rath-Wwe., Klosterg. 4.
— O., geb. Filser, Kaufmanns-Wittwe, Schloßberg 3.
— J., geb. Rauter, Bierbrauer-Wwe., Löb. Langgasse 48.
— A., geb. Klinger, Lieut.-Wwe., Rippengasse 11.
v. Lehndorff, H., Graf, Student, Kl. Domplatz 14.
Lehnerdt, L., Dr., Consistorialrath u. ord. Professor, Superint. u. Pfarrer an der Löb. Kirche, Löb. Kirchenplatz 3.
— A., Student, Löb. Kirchenplatz 3.
— J., Böttchermstr., Steind. r. Str. 36.
Lehrke, H., Schuhmacher, Sackh. Hinterg. 30 a.
Lehrs, C., Dr., ordentl. Professor, Vord. Roßg. 62.
— E., Taxator bei der Darlehnskasse, Fleischbänkenstraße 12.
— Jak., Kaufm., Fleischbänkenstr. 12.
v. Lehwald, H., Lieut. im 3. Küraſſ.-Regt., Kathol. Kirchenstr. 1.
— Ch., geb. v. Rauter, Hauptmanns-Wwe., Kathol. Kirchenstr. 1.
Lehweß, C. F., Kaufm., Schuh- und Stiefelfabrik, Franz. Str. 5.
— S. Fr., Kaufm.-Wwe., (F. Fr. Mor. Lehweß), Lederhandlung, Junkerstr. 12.
Leiding, J. S., Schlossermstr., Poln. Gasse 19.
Leidokath, Gefangenwärter, Tragh. Pulverstr. 14.
Lejeune, A. S., geb. Kaiser, Wwe., Jägerhofstr. 3.
Leimbach, H., Höker, Weißgerberquerg. 7.
Leimkohl, J., Schuhmacher, Brandb. Thorstr. 12.
Leipold, H., Pred.-Amts-Cand., Schloßteichsg. 1.
Leisler, W., Kaufm., Steind. r. Str. 70. 71.
Leistico, F. W., Student, Kai 16.
Leitmüller, J. G., Schneider, Altst. Langg. 5.
Leitner, G., Rendant, Sackh. r. Str. 94.
Lemcke, J., Glasermstr. und Sterbekassen-Rendant, Steind. r. Str. 168.
— F. S., Glasermstr., Steind. r. Str. 164.
— C. W., Kaufm., Hint. Vorstadt 68.
— C. G., Lohgerbermstr., Leinwebergasse 6.
— J. E., Kaufmann, (Materialist), Steindamm r. Str. 177.
— L., ehem. Kaufm., Klostergasse 16.
— R., Kaufm., Kneiph. Langg. 43.
— L., Branntwein-Destillateur, Hökerstr. 1.
— J. H., Stempel-Fiskalats-Actuar, Kneiphöfsche Langg. 11.
— J. G., Bäckermstr., Lizentstr. 2.
— C. A., Bäckermstr., Vord. Vorstadt 48.
— J., Maler, Kalth. Str. 37.
— C. E., Schuhmachermeister, Steindamm rechte Str. 17.
— F. W., Lohgerbermstr., Unterhaberberg 90.
— C. A., Gärtner, Wilhelmsgasse 12.
— C. L., Gärtner, Kalth. Str. 27.
— M., geb. Grisanowsky, Wwe., (Branntwein-Destillation), Poln. Gasse 13.
— E., geb. Münzer, Wwe., 3. Fließstr. 8.
Lemke, E., Gastwirth-Wwe., (zum goldnen Ring), Hint. Vorstadt 32.
Lenatowski, M., Schlossermeister, Sackheim rechte Str. 49. 50.
Lendzian, J. F., Handlungs-Disponent, Königsstraße 21.
— C., geb. Hinz, Kaufm.-Wwe., Königsstr. 21.
v. Lengerke, C., Dr., ordentl. Professor, Steindamm r. Str. 70. 71.
Lengnick, J. R., Drechsler, Wassergasse 38.
— J. F., Möbelfabrikant, Baderg. 23.
— J., Schneidermstr., Altst. Markt 20.
— E., geb. Braun, Kaufms.-Wwe., Vorder-Roßgarten 56.
Lengning, C., Orchester-Mitglied, Tragh. Kirchenstraße 9.
v. Lensky, M., geb. Metzelewsky, Majors-Wwe., Königsstr. 77. a.
Lentz, E. F., Dr., Profess. u. erster Oberlehrer am Colleg. Frieder., Mühlengrund 7.
— F. L., Dr., Oberlehrer am Kneiph. Gymnasium, Poln. Str. 26—28.
— O., Lieut. im 3. Infant.-Regiment, Tuchmacherstr. 7.
— O. R., Gutsbesitzer, Hint. Roßgarten 10—12.
— H., Fräul., Lehrerin (Kleinkinderschule), Löben. Kirchenplatz 13.
— C., Fräul., Vord. Roßgarten 5.
Leo, M., Gutsbesitzer, Brodbänkenstr. 2. 3.
— H., Kaufm., Vord. Vorstadt 14.
— W., Kaufm., Vord. Vorstadt 65.
— J., Kaufmann, (F. Marcus Cohn & Sohn), Hint. Vorstadt 48.
— H., Postsecretair, Junkerstr. 7.
— J. F., geb. Fautsch, Banco-Director-Wittwe, Junkerstr. 7.
— A., Vorsteherin einer Unterrichtsanstalt für Töchter gebildeter Stände, Junkerstr. 7.
Leonardi, C., Musikmeister im 3. Küraſſier-Regt., Holländergasse 14.
Leonhardt, B., Kaufm., (F. Marcuse & Leonhardt), Kneiph. Langg. 51.
Lepehne, Isaac, Kaufm., Vord. Vorstadt 19.
Lerique, J. C., Schuhmachermstr., Altst. Langg. 41.
Leschewski, L., Tanzlehrer, Heiligegeistgasse 8.
v. Leschinski, Fräul., Domstr. 20.
Leschinsky, J., Kaufm., Kneiph. Hofgasse 4.
— A., Kaufmann, Kneiph. Hofgasse 4.
— Ch., geb. Albin, Restauration und Weinhandlung, Roßg. Markt 8.
v. Leslie, Lieut. bei der Artillerie, Unterhaberb. 44.
— L., geb. Werner, Capitains-Wwe., Theaterplatz 2.
Lesser, L., Kaufmann, Kneiph. Hofgasse 2.
Lessing, G., Stadtger.-Kanzlei-Assistent, Neuroßg. Kirchenstr. 34.
Leß, A., Kaufmann, Schloßberg 3.
Lettau, C., Director des Taubstummen-Instituts, Waisenhausplatz 2.
— F., Fleischermstr., Neuroßg. Kirchenstraße 17.
Leu, C., Lieut. a. D., Mittelanger 17.
Leuchert, J. J., Glasermstr., Altst. Bergstr. 14.
Leuth, Fr., Schuhmacher, Königsstr. 17.
Levin, D. G., Goldleistenfabrik., Brodbänkenstr. 4.
— Moritz, Kaufmann und Holzhändler, Wohnung: Neuer Markt 4; Holzgarten: Sackheimer Hintergasse 4. 7. 15.
— J., Handelsmann, Hint. Vorstadt 26.

Levin, B., geb. Löwenstein, Wwe., Domstr. 3.
Levinsohn, Abrah., Kaufmann, Wattenfabrik, Appretir- und Decatir-Anstalt, Löbn. Langg. 31.
— Paul Mor., Kaufmann u. Wollkämmel-Fabrik., Weidendamm 9.
Levinson, Henry, Kneiph. Langgasse 9.
— A., Kaufmann, Schmiedestr. 1.
— Mich., Kaufm., Unterlaak 20.
— M., Kaufm., Münchenhofgasse 5.
— H. J., Essigfabrikant, 3. Fließstr. 7.
— C., Holzhändler, Löbn. Markt 13.
— Dr. phil., Kneiph. Langgasse 9.
— J., Posamentier, Kneiph. Langg. 21.
— S., Particulier, Vord. Vorstadt 30.
Levitus, S. N., Schächter, Hint. Vorstadt 51.
— L. N., Lotterie-Collecteur, Hint. Vorstadt 51.
Levy, D., Kaufmann, Brodbänkenstr. 32.
— Heinr., Kaufmann, Vord. Vorstadt 32.
— G., Handelsmann, Hint. Vorstadt 62.
Lewald, L., Bürgermeisterfrau, Junkerstr. 16.
Lewendel, J. H. F., Kaufmann (Materialwaaren-Handlung), Hint. Roßg. 43.
Lewitz, Dr., Oberlehrer am Friedrichs-Colleg., Collegienplatz 2.
Lewy, R. S., Student, Löbn. Langgasse 34.
Leruth, E., Korbmacher, Altst. Bergstr. 15.
Leyde, G., Tischlermstr., Leinwebergasse 24.
Lichnowski, Joh., Postbote, Steind. r. Str. 68.
Lichtenhaim, Jos., Kaufmann, Tuchhandlung, (F. J. Lichtenhaim & Comp.), Vordere Vorstadt 78. 79.
Lichtenhein, Zach., Kaufmann, Wassergasse 7.
— M., Student, Schmiedestr. 12.
— A., geb. Levinson, Kaufm.-Wwe., (F. H. Lichtenhein), Schmiedestr. 12.
Lichtenstein, M. A., Kaufm., Schmiedestr. 4.
— J., Kaufm., Procurist für Marcus Cohn & Sohn, Hint. Vorstadt 41.
— H., Kaufm., (F. Bernstein & Lichtenstein), Vord. Vorstadt 34.
— A., Particulier, Köttelgasse 14.
— J. H., Handelsm., Hökerg. 18.
— L., Handelsm., Vorstädt. Hospitalstr. 8.
Lichtheim, E., Kaufmannsfrau, Münzstr. 14.
Liddes, N., Typograph, Vord. Vorstadt 74. 75.
Liebeck, C., Fräul., Königsstr. 38.
Liehen, A., chem. Kaufm., Steind. r. Str. 127.
Liebenthal, M. M., Kaufm. (Herrenkleider-Fabrikant), Schmiedestr. 1.
— B., Kleiderhändler, Wassergasse 3.
— M., Handelsmann, Wassergasse 34.
— Jac., Kleiderhändler, Hökergasse 25.
— J., Handelsmann, Hökergasse 29.
Liebermann v. Sonnenberg, Lieut. a. D., Altst. Langgasse 44.
v. Liebermann, S. C., geb. Oeywinger, Wittwe, Poln. Gasse 25.
— L., Fräul., Mühlengasse 9.
— W., Fräul., Mühleng. 9.
Liebert, E., Schmiedemstr., Neue Dammstr. 4.
— A., Buchbinder, Holzgasse 1.
— H., geb. Bock, Buchbinder-Wwe., Holzgasse 1.
Liebmann, Jul., Goldarbeiter, Unterrollberg 15. 16.
— R., Graveur, Koggenstr. 3.
— E., Schlossermstr., Schönbergergasse 1.
Liebreich, Student, Münzstr. 14.
— L., Fräul., Münzstr. 14.
Liedemann, F. W., Glöckner bei der franz. Kirche, Jägerhofstr. 3.
Liedert, O. H., Schuhmacher, 3. Fließstr. 22.
— J., geb. v. Meier, Amtmanns-Wwe., Löbn. Hospital 18.
Liedtke, F., Hofpostsecretair, Steind. r. Str. 100.
— H., Regier.-Supernum., Mittelanger 22.
— J. F., Schuhmacher, Mühlengasse 12.
— Ch. G., Schuhmachermstr., Sackh. r. Str. 31.
— C., Gärtner, Königsstr. 84.
— F., Kammmacher, Drummstr. 11.
— H., Glaser, Haberberg neue Gasse 16.
— C. L., Goldarbeiter, Neuroßg. Kirchenstr. 32.
— W., Korbmacher, Reifschlägerg. 2.
— Ch., Korbmachermstr., Bergplatz 5.
— C. G., Korbmacher, Weißgerberquerg. 1.
— R., Bureau-Assistent, Wilhelmsg. 4.
— J. F., Viehhalter, Nassen Garten 29.
— Chr., Viehhalter, Hospitaldammg. 2.
Lietzau, J., Student, 2. Fließstr. 11.
Liewes, C., geb. Broscheit, Wwe., Kneiph. Hofg. 1.
Likussa, C., Kanzlei-Diätar, Rosenq. 16.
Lilienthal, F., Student, Hökergasse 2.
— Jul., geb. Caspari, Wwe., Magisterg. 65.
Linck, E., Stadtger.-Kass.-Assistent, Neuroßgärter Kirchenstr. 15.
— Th., Student, Weißgerberstr. 16.
— C. A., Barbier, Wasserg. 31.
— W., Schuhmacher, Holländ. Baumstr. 11.
— J. G., Schuhmachermeister, Steind. Lavendelgasse 2.
— J., Schuhmachermstr., Altst. Schuhg. 14.
— J. A., Schuhmachermstr., Holländ. Baumg. 11.
— H. R., Schuhmacher, Köttelg. 10.
— B., geb. Passarge, Bäckermstr.-Wwe., Sackh. r. Str. 76.
Lindau, E. L., Kaufmann, (F. Thomas & Lindau), Koggenstr. 13.
Linde, W. D., Seilermstr., Steind. r. Str. 16.
— J., Stadtger.-Castellan, Schmiedestr. 16—18. (Stadtgerichtsgebäude).
Lindemann, L., Höker, Neue Grabenstr. 25.
— F., Theaterarbeiter, Sackh. Kirchenstr. 26.
— L., geb. Hempel, Wwe., Sackh. Mittelg. 1.
Linden, C., Dr., Generalarzt beim 1. Armee-Corps, Vord. Roßgarten 17. 18.
— A., Student, Vord. Roßg. 21.
Lindenau, pens. Rendant, Hint. Tragheim 40.
— F. A., Maler, Unt. Haberberg 18.
Lindenberg, J. H., Major a. D., Knochenstr. 2.
— F., Polizeiserg., Neuroßg. Kirchenstr. 35.
— F. W., Postconducteur, Steind. r. Str. 73.
— A. E., Journalist, Kronenstr. 13.
v. Lindenfels, O., Kaufmann, (F. O. Lindenfels), Alten Graben 5.
— R., Major a. D., Steind. r. Str. 171.
— A., geb. Jasse, Hauptmanns-Wittwe, Steind. r. Str. 48.
Lindenroth, E. J., OG.-Referend., Lindenstr. 6.
— A., Posamentirer, Mühlengrund 7.
Lindenstädt, R., geb. Lichtenstein, Kaufm.-Wittwe, Steind. r. Str. 121.
Lindhorst, F., geb. Herold, Secretair-Wwe., Tragh. Pulverstraße 5.
Lindt, C. A., Schuhmachermstr., Schönbergerg. 3.
Lindtner, J., Gensd'arm, Tragh. Kirchenstr. 1.
Link, G., Student, Weißgerberstr. 16.
— J. G., Tischlermstr., Steind. r. Str. 28.

Link, L. E., Schmiedemstr., Vord. Vorstadt 11.
— C., Getreide-Commissionair, Oberhaberberg 59.
— W., Pferdemäkler, Oberhaberberg 54.
— C., geb. Matthes, Cantor-Wwe., Brandenb. Thorstraße 6.
Linka, A., geb. Brachvogel, Wwe., Leinweberg. 1.
Lipinski, F. A., Müller, Haberb. Neue Gasse 23.
Lipkau, C. M., Kaufm., Köttelstr. 14.
— A., Buchhalter, Altroßg. Kirchenstr. 1.
— C., Lotterie-Untereinnehmer, Tragh. Kirchenstraße 75.
— C., ehemal. Gutsbesitzer, Löbn. Kirchenplatz 4.
— M., geb. Milforth, Justizamtmanns-Wittwe, Franz. Str. 24.
Lipke, Ludw., Lohndiener, Altst. Pauperhausg. 10.
Lippert, J. F., Uhrmacher, Schönbergerg. 15.
Lipschütz, F. G., Dr., prakt. Arzt, Kneiph. Langgasse 23. 24.
— S., Student, Kneiph. Langg. 23. 24.
Lipsky, sen., F., Kreisger.-Kassenbuchhalter, (Bierbrauer), Löbn. Langg. 44.
— jun., A., Bierbrauer, Löbn. Unterbergg. 1.
— R., Student, Löbn. Langg. 44.
Lisiewski, J. L., Regier.-Secretair, Kalth. Str. 40.
— Regier.-Supernum., Mitt. Tragh. 25.
Lisseck, C. A., geb. Böhnhardt, Wwe. (Hebamme), Münzstr. 20.
Litfas, C. H. Ed., Kaufmann (Getreidehandlung), Alten Garten 58. Geschäftslokal: Vorst. Schanzengasse 5.
Litteck, G., Kornmeister, Tragh. Kirchenstr. 28.
Littjohann, A., geb. Gamm, Kaufmanns-Wittwe, Tragh. Kirchenstr. 68.
Lobach, O., OG.-Referend., Kneiph. Hofgasse 1.
— F. W., Heeringsbraker, Lizentstr. 2.
— A., Commissionair, Mittelanger 6.
— F., geb. Schulz, Lieut.-Wwe., Altst. Markt 13.
— U., geb. Krummhaar, Amtmanns-Wwe., Koggengasse 6.
Lobeck, A., Dr., Geh. Regier.-Rath. ordentl. Prof. und erster Bibliothekar bei der Königl. Bibliothek, Königsstr. 65.
— J. F., Dr., Privatdozent bei der Universität, Amanuensis der Königl. Bibliothek, Ziegelstr. 20.
Lobinski, Chr., Höker, Rippengasse 2.
Löbel, W., Fleischermstr., Koggenstraße 32.
— F. C., Fleischermstr., Münchenhofgasse 9.
— F. G., Fleischermstr., Oberhaberberg 23.
— B., geb. Schumacher, Wwe., Koggenstr. 32.
Löbell, R., Buchdrucker, Poln. Gasse 2.
Löffke, F., pens. Steuerrath, Tragh. Kirchenstr. 10.
— C., Student, Brodbänkenstr. 29.
Löffler, H., Bau-Conducteur, Poststr. 14.
— F., Student, Altst. Schuhgasse 8.
— B., Student, Hint. Lomse 16.
Löllhöfer, F., Kornmesser, Unterhaberberg 47.
Lömke, A., Schneidermstr., Kneiph. Schuhg. 20.
v. Loën, H., Lieut. im Garde-Reserve-Infanterie-(Landwehr)-Regt., Adjutant und Rechnungsführer, Münzstraße 13.
Löschnewski, Postbote, Steind. r. Str. 68.
Löschert, M., geb. Rößner, Wwe., Steind. r. Str. 54.
Löschin, J. W., Maler, Mittelanger 23.
Lößmann, B., Nachtwachtmeister, Kalth. Str. 29.
Löst, O. F. L., Färbermstr., Tragheimer Kirchenstraße 53. 54.
— F., Schirmmacher, Mühlenberg 11.
— C., Schirmfabrikant, Altst. Markt 20.
Löwe, L., Böttcher, Sackh. Hinterg. 51.
Löwenheim, G. S., Kaufm., Schmiedestr. 6. 7.
Löwenson, J., Kaufm., Schönbergerstr. 10.
Löwenstein, C., geb. Magnus, Wwe., Sackh. r. Str. 71.
Löwenthal, M., Papierhändler, Steind. r. Str. 73.
— M. D., Kaufm., Knochenstr. 29.
— D., Kaufm., Magistergasse 35.
Löwinsohn, Mich., Kaufm., (F. Gebr. Löwinsohn), Unter Laak 1.
Löwke, J., geb. Olivier, Inspector-Wwe., Fließquergasse 2.
Löwner, L. F., Riemermeister, Rippengasse 7.
— F., Maurer, 3. Fließstr. 43.
— H., Glaser, Vord. Roßgarten 7.
— J., Glaser, Hinteranger 11.
Loheit, F., Schulaufwärter, Domstr. 2.
Lohr, C., geb. Wittrien, Schuhmacher-Wittwe, 2. Sandgasse 1.
Lohrenz, L., Krugwirth (Löwenkrug), 2. Sandg. 2.
Lohrer, M. A., Briefträger, Kalth. Str. 6.
Londgrön, W., Buchhalter, Lizentstr. 10.
London, H., geb. Spitzer, Kaufmanns-Wittwe, Windgasse 1.
Longrien, A., Töpfermstr., Sackh. r. Str. 91.
Loofer, C., Fleischermstr., Vorderlomse 15.
— L., geb. Sonnabend, Fleischermstr.-Wwe., Sackh. r. Str. 42.
Lorange, C. F. L., Ober-Steuer-Controleur, Domstraße 16.
Lorck, B., Kaufm., Königl. Dän. Consul, Consular-Agent, der vereinigten Staaten von Nordamerika (F. B. Lorck & Comp.), Agentur der Gothaer Feuer- und Lebens-Versicherungs-Gesellschaft, Neue Dammstr. 23. (Comptoir: Neue Dammstr. 22.)
— H. L. B., Kaufmann, Königl. Dänischer Vice-Consul, (F. wie vorstehend), Wohnung: Klapperwiese 14.
— C. E., Stadtrath, Kaufm., Münzstr. 2.
— Heinr. Eberh., Kaufmann, Hauptagent der Magdeburger Feuer-Versicherungs-Gesellschaft, u. der Hammonia in Hamburg, Magistergasse 41.
— M., geb. Fothergill, Kaufmanns-Wwe., Torfmarkt 1.
Lorek, E. P., Kaufm., Altst. Markt 1.
— Ad. Ed., Kaufm., Vord. Roßgarten 34.
— J. F., Kaufm., Vord. Vorstadt 53.
— Ch., H., Granmäkler, Vord. Vorstadt 6.
— G., Dr., Professor, Prorector der höhern Burgschule, Burgkirchenplatz 1.; von Ostern ab: Burgstr. 5.
— C. G., Schuhmachermstr., Kneiph. Schuhg. 22.
— C. H., Schuhmachermstr., Altst. Langg. 70.
Lorenz, F., Schuhmachermstr., Steind. r. Str. 133.
— F., Schuhmachermstr., 2. Monkenquerg. 7.
— F., Fleischer, Domstr. 1.
— A., ehem. Kaufm., Koggenstr. 9.
Lorkowski, Regier.-Assessor, Todtengasse 2.
— L., Secretär b. d. Prov.-Schul-Colleg., Todteng. 2.
— H., Zimmermeister, Todteng. 2.
— J. G., geb. Mähler, Wwe., Todteng. 2.
v. Losch, A., Prem.-Lieut. a. D., Königsstr. 52.
— Ch., geb. Moll, Major-Wwe., Domstr. 7.
Lossau, F., Töpfermeister, Mühlengasse 6.
v. Lossow, F., Fräul., Butterbergstr. 8.
Loth, W. A., Schneidermeister, Altst. Hofgasse 3.

Lottermoser, C. B., Kaufmann, Commerzienrath, Lindenstr. 16.
— H., Student, Fleischbänkeng. 34.
Loubier, A., Landsch.-Kassen-Assist., Sackh. r. Str. 70.
Lowinneck, R., Schächter, Kneiph. Holzwiesenstr. 6.
Lubbe, J. F., Tuchappreteur, Wasserg. 38.
— F. W., Schuhmachermeister, Unterhaberberg 66.
— J., Tischler, 1. Fließstr. 15.
— L., geb. Dombrowsky, Assessor-Wwe., Hintere Vorstadt 9.
Luchs, J., Militär-Arzt, Münchenhofstr. 13.
Lucka, C., Regier.-Supernum., Rippeng. 1.
Luckas, Ch., Bäckermstr., Tragh. Kirchenstr. 33. 34.
— F., Bäckermeister, Mühlenquerg. 1.
— S., Bäckermeister, 1. Monkenquerg. 7.
— G., Bäckermeister, Sackh. r. Str. 25.
v. Luckowitz, P. P., Obristlieut. a. D., Bergpl. 8.
— Lieut. im 3. Inf.-Regt., Vorderanger 10.
Lucks, F., Schankwirth, Triangel 1.
Luczynsky, A., Sattlermeister, Neuen Markt 16.
Ludtkowsky, C. L., Schuhmachermstr., Monkeng. 10.
Ludwig, F., Polizei-Distrikts-Commissär, Sackh. r. Str. 69.
— C. R., Drechslermeister, Mittel-Tragheim 10.
— C., Nagelschmiedemeister, Krugg. 10.
— C., Nagelschmied, Sackh. r. Str. 83.
— S., Gasthofinhaber-Wwe., (Hôtel de Berlin), Steind. r. Str. 70. 71.
— Ch., geb. Hensel, Korbmacher-Wwe., Philosophendammg. 2.
— D., geb. Klein, Wwe., Lizentgrabenstr. 7.
v. Ludwiger, Kreisger.-Assessor, Tragh. Kirchenstr. 67.
Lübeck, W., geb. Noak, Wwe., Tragh. Kirchenstr. 48.
Lübke, F., Oberfeuerwerker, Alten Garten 26.
Lücke, G., Dr., Regimentsarzt, Mittel-Tragh. 30.
Lüer, F. A., Kaufmann, Hinter-Tragheim 42.
— F., geb. Decker, Destillat.-Wwe., Löbn. Langg. 34.
Lüneberger, D., Viehhalter, Nassen Garten 7.
Lütken, B., geb. Göbel, Wwe., Magisterg. 52.
Lützau, O., Student, 2. Fließstraße 11.
Lützow, A. F. W., Kaufm. (F. Brinckmann und Lützow), Koggenstr. 30.
Lulley, A., Schuhmacher, Hintere Vorstadt 15.
Lumma, J., Kaufm., Sackh. r. Str. 74.
— J. C., Kaufm., 1. Fließstr. 17.
— C., Inspector, Sackh. Hintergasse 10.
— Jul., Musiklehrer, Rosengasse 16.
Luther, E., Dr. phil., Privatdozent, Sternwarte.
Luttermoser, J. T., Kaufmann, Königsstraße 10.
Lux, M., Particulier, Altroßg. Predigerstraße 1.

M

Maack, A. F., Schuhmachermstr., Altst. Bergstr. 19.
Maaß, C. E., Wachswaarenfabrikant, Vorder-Roßgarten 57.
— L., geb. Schwark, Wwe., Königsstraße 95.
Maceyzcick, B., Bäckermeister, Domstraße 4.
v. Mach, Lieut. a. D., Lizentgrabenstraße 7.
Machee, E. F., Schuhmacher, Tuchmacherstraße 15.
Machheiser, G., Schuhmacher, Sackh. Hinterg. 48.
Machowski, G., Privatsecretär, 1. Monkenquerg. 27.
— W., geb. Beuth, Stadtrichter-Wwe., Steind. alte Gasse 16.
Macht, B., Rentier, Lindenstraße 13.
— A., Student, Hinterlomse 16.
Mac Lean, R., Bankdirector, Gr. Domplatz 1.
v. Mack, J. C., Gastwirth, Viehmarkt 3.
Maczey, A., geb. Baum, Wwe., Sackh. r. Str. 72.
v. Madeweis, F., Student, Neue Dammstraße 3.
Mäntele, J. B., Uhrmacher (Bierschank), Steind. r. Str. 56.
Mätzig, Steueraufseher, Kl. Domplatz 11.
Mäy, Aug., Schuhmacher, Altst. Bergstraße 15.
Magdeburg, F., Wagenfabrik., Strohmarkt 3. 4.
— F., Wagenfabrik., Vorder-Roßgarten 45.
Mager, F., Kaufmann, Rosengasse 17.
— Ch., geb. Sperber, Wwe., Rosengasse 17.
— C., geb. Braun, Wwe., Tragh. Kirchenstr. 52.
Magnatz, E. L., Fleischermstr., Steind. r. Str. 50.
— J. F., Maler, Sackh. Hintergasse 29.
Magnus, G. A., Justizrath und Rechts-Anwalt, Paradeplatz 4. a.
— Alb., Dr. u. prakt. Arzt, Koggenstraße 11.
— S. J., Kaufmann, Franz. Str. 9.
— R., Schuh- und Stiefelfabrikant, Altst. Langgasse 66. 67.
— E., geb. Salamon, Wwe., Steind. r. Str. 106.
— S., geb. Mosowius, Kaufmanns-Wwe., Fleischbänkenstraße 11.
— D., geb. Döring, Hebamme, Monkengasse 30.
Maguhn, C., Schuhmacher, Sackh. r. Str. 65.
Mahle, J. C., Klempnermeister, Altst. Markt 18. 19.
Mahler, F., Posteonducteur, Steind. r. Str. 170.
Mahr, F. A., Hutmacher (Bierschänker), Domstr. 1.
Mahraun, F., pens. Regierungs-Rath, Schloßteichgasse 3. 4.
— R., Rechtsanwalt und Notar, Koggenstraße 35.
— E., Gutsbesitzer, Domstr. 14. (Absteigequartier.)
— O., Student, Kalthöffsche Straße 24.
— L., geb. v. Auer, Wwe., Kalthöffsche Straße 24.
Mai, H., geb. Mater, Wwe., Münchenhofgasse 14.
Maier, O., Student, Magistergasse 35.
Majöwsky, J. D., Kaufmann, Krämergasse 3. 4.
Malinski, J. F., Justizrath, Rechts-Anwalt und Notar, Magisterstraße 52.
Malkwitz, C., Fräulein, Französische Straße 9.
Mallendowitz, C., Züchner, Unterrollberg 20.
Mallison, D. J., Kaufmann (F. Gebr. Mallison), Vordere Vorstadt 68.
— Louis, Kaufmann, Agent der Leipziger Feuer-Versicher.-Anstalt, Kneiph. Hofgasse 1.
Malmros, H. C. E., Kaufmann (F. Malmros u. Comp.), Hauptagent der Preuß. National-Versicher.-Gesellschaft in Stettin (See-, Fluß- und Land-Transport-Versich.-Branche), Koggenstr. 5.
v. Malotka, F. W., Regier.-Supernum., 3. Fließstraße 30.
v. Malschützky, F., geb. Bähr, Oberförster-Wwe., Neuen Graben 18.
v. Maltitz, A., geb. Laurenz, Lieutenantsfrau, Neuroßg. Kirchenstraße 2.
Malver, Julie, geb. Kahlau, Seiler-Wwe., Sackh. rechte Straße 24.
Mangoldt, A., geb. v. Batschko, Doctor-Wittwe, Mittel-Tragheim 11.
Mangelsdorf u. Klaehr, Buch- und Musikalien-Handlung, Schloß- und Münzplatz 3.
Mangelsdorf, E. H., Buchhändler (F. Mangelsdorf u. Klaehr), Münzplatz 3.
Manitius, J. G., Justizamtmann a. D., Steind. rechte Straße 31.
— C. G., geb. Peters, Justizraths-Wwe., Alten Garten 48.

Manke, F. W., Tischlermeister, Vorst. Hospitalg. 6.
Manneck, J., geb. Löckschiem, Gastwirth = Wwe. (zum Hirsch), Steindamm rechte Straße 118.
— C., Fräulein, Lehrerin, Münchenhofplatz 5.
Mannheimer, W., Kaufmann, Commissions= und Speditionsgeschäft, Kneiph. Langgasse 3.
— P., Kaufmann (F. W. Mannheimer), Kneiph. Langgasse 3.
Manstein, F. M., Krugpächter (Lauenkrug), Vord. Roßgarten 7.
— E. A., Kaufmann, Mittel=Tragheim 14.
v. Manstein, A. C., General = Major a. D., Königsstraße 80.
Manus, A. H., Höker, Rippengasse 9.
— F., Schuhmachermeister, Sackh. rechte Str. 66.
Marchion, E., Zinngießer, Poln. Predigerstraße 1.
Marcus, H. F. R., Student, Bulatengasse 1.
Marcuse, S. W., Kaufmann (F. Marcuse u. Leonhardt), Manufaktur=Waarenhandlung en gros, Commissions= und Speditionsgeschäft, Kneiph. Langgasse 51.
— E., Kaufmann, Synagogenstraße 9.
— M., Handelsmann, Hintere Vorstadt 62.
Mardeck, C. E., Schneidermstr., Kaplansgasse 6.
Marenski, C. L. E., Rechts=Anwalt und Notar, Brodbänkenstraße 35.
— J., geb. Fischer, Oberbürgermstr.=Wwe., Brodbänkenstraße 35.
Marg, W., Student, Tragh. Kirchenstraße 45.
Margenberg, F., Schuhmacher, Kl. Domplatz 3.
Margenfeld, A., Kornmesser, Rippengasse 10.
Margoles, H., geb. Finkelstein, Speisewirthsfrau, Vordere Vorstadt 17. 18.
Marichaur, M., geb. Devrient, Wwe., Sackheim rechte Straße 38.
Marienfeldt, K., Kaufmann, Schönbergerstr. 4.
— W., Steueraufseher, Wassergasse 34.
Marklein, G., Fleischer, Oberhaberberg 57.
Markmann, H., geb. Rodeike, Miethsfrau, Steind. Hintergasse 12.
Markowsky, C. L., Steueraufseher, Steind. rechte Straße 63.
— S., Proviant=Amts=Diener, Ausfallthorgasse 12.
— A., Fräulein, Sackheim rechte Straße 39.
Markwald, G., Kaufmann (F. Markwald u. Co.), Haupt=Agentur des „Janus" in Hamburg, Vord. Vorstadt 34.
Marlau, L., geb. Packhäuser, Pfarrer=Wwe., Löben. Hospital 5.
Maroska, W., Student, Domstraße 10.
— E., Student, Domstraße 10.
Maroß, Ad., Maler, Schloßdammgasse 2.
Marotzek, A., Wwe., Gasthofbesitzerin (Kronprinz von Preußen), Vordere Vorstadt 66. 67.
Marotzig, F. W., Particulier, Stallgasse 4.
— J., Schuhmacher, 2. Monkenquerg. 1.
Marotzki, E., Lehrer und Prediger am Friedrichs=Collegium, Steind. rechte Straße 24. 25.
Marpurg, F. W., Musiklehrer, Magisterg. 6.
Marquardt, C. L., Gärtner, Leinweberstr. 9.
— G. W., Schneidermeister, Magistergasse 13.
— J. F., Schmiedemeister, Anger, Speicherg. 9.
— J. G., Schuhmachermeister, Hinter=Anger 11.
— F. J., Student, Altst. Markt 2.
— C., Student, Hökerstraße 2.
— J. F., Maurer, Nassen Garten 59.
Marschner, H., Kanzlei=Rath a. D., Wilhelmsg. 13.
Marter, F. A., Stadtwundarzt, Löben. Langg. 18.
Marth, A., Student, Lizentgrabenstraße 10.
Martin, D., geb. Braun, Wittwe, Fließbrückenstraße 2. a.
Martschien, C. F., Rentier, Kronenstraße 17.
Martschinowsky, J. E., Bäckermeister, Steindamm rechte Straße 26.
— Ch., Bäckermeister, Neuroßg. Kirchenstraße 5.
— F., Sterbekassen=Collect., 1. Monkenquerg. 34.
— E., geb. Kropatzky, Wwe., Steind. r. Str. 26.
Marty, F., Hof = Instrumentenmacher, Wallsche Straße 5. 6.
Marx, E., OG.=Referendär, Domstraße 3.
— Ch., geb. Lindenbaum, Wwe., Unterhaberb. 44.
Maschitzki, E., geb. Pannwitz, Wittwe, Sackheim Mittelgasse 24.
Maser, J. D., Schneidermeister, Unterrollberg 20.
v. Massenbach, F., Major a. D., Münzstraße 15.
— U., Hauptm. im 3. Inf.=Regt., Theaterstraße 4.
— G., Lieut. im 3. Küraff.=Regt., Kalthöf. Str. 1.
— Ed., Student, Junkerstraße 5.
— J., Student, Theaterstraße 4.
— M., Fräulein, Sackh. Kirchenstraße 9.
— A., Fräulein, Sackh. Kirchenstraße 23.
Massinger, J., Steueraufseher, Altroßg. Kirchenstraße 24.
Masuch, P., Schuhmacher, Lizentgrabeng. 11.
— A., Typograph, Domstraße 15.
Masuck, J., Schuhmacher, Holländergasse 5. 6.
Masuhr, J. F., ehem. Bäckermeister, Poln. Predigergasse 10.
— R., Kanzlei=Assistent, Poln. Predigergasse 10.
Maßmann, J., Hauseigenthümer, 1. Sandg. 2. 3.
— C. L., Schneider, Vorder=Roßgarten 54.
Mater, F. W., Kreiskassen=Rend., Altst. Langg. 61.
Matern, E., Particulier, Hinter=Roßgarten 71.
— C., Typograph, Löben. Markt 7.
— L., Schneidermeister, Hintere Vorstadt 58.
— C. H., Tischler, Haberberg neue Gasse 37.
— L., Kahnschiffer, Sackheim 3. Wallgasse 51.
— J., geb. Kollwitz, Tischlermstr.=Wwe., Haberb. neue Gasse 35.
— D., geb. Weissert, Wwe., Kalthöf. Straße 6.
— H., geb. Schleichert, Wwe., Hintere Vorst. 58.
— A. K., geb. Kretschmann, Viehhalter=Wittwe, Nassen Garten 71.
Mathes, J. F., Postconducteur, Monkenstraße 14.
— L., geb. Augar, Rend.=Wwe., Königsstraße 96.
Mathesius, F., Pred.=Amts=Cand., Heumarkt 4.
Mathias, M., Schirmfabrik., Altst. Schuhg. 18.
— H., Höker, Hint.=Tragheim 26.
— A., Lehrer, Hint.=Tragheim 26.
Mathies, J., Herbergswirth, 1. Monkenquerg. 10.
— H., ehem. Gutsbesitzer, Königsstraße 96.
— L., geb. Krause, Rend.=Wwe., Königsstraße 96.
Mathös, F., Bäckermstr., Steind. r. Straße 128.
— E., geb. Schwerdt, Möbelhändlerfrau, Mühlenberg 14.
Matz, W. E., Kaufm., Koggenstraße 15.
— G., Rentier, Sackheim r. Str. 95.
— G., Gutsbesitzer, Unter=Haberberg 53.
— E., Bäckermstr., Burgstr. 1. 2.
— J. G., Bäckermstr., Neuen Graben 15.
— Egb., Bäckermstr., Viehmarkt 15.
— G. A., Bäckermstr., Kl. Domplatz 3.
— J. G., Höker, Mittel=Tragh. 24.
— H., Buchbinder, Hökergasse 19.
Matzkowski, G., Töpfermstr., Steind. alte Gasse 7. a.
— C., Töpfermstr., Hinter=Tragheim 46.

Mau, J., Wwe., Regen- und Sonnenschirmfabrik, Kneiph. Langg. 52.
Maul, D. W., geb. Gause, Amtm.-Wwe., Raffineriegasse 1.
Maurach, E., geb. Zimmermann, Wwe., Schloßteichsgasse 2.
Mauritz, J., Böttcher, Steind. r. Str. 126.
— Hebamme, daselbst.
Mayne, F. W., Stadtger.-Kanzlei-Assistent, Franz. Straße 21.
Meckelburg, A., Dr., Stadtbibliothekar u. interim. Registrat. b. Geh. Archiv, Tuchmacherstraße 17.
— C. F., Schuhmachermstr., Mittelanger 16.
— B., Klempner, Altst. Bergg. 2.
Mecklenburg, J., Kaufmann, Theaterstraße 1. und Junkerstraße 5. (Fabrik u. en-gros-Lager von Mützen u. fertiger Wäsche u. Modemagazin für Herren).
— J. H., Rabbiner, Vordere Vorstadt 4.
v. Medem, J., Fräulein, Neuen Markt 10.
Meermann, F. A., Kaufm., Vord. Roßgarten 1. 2.
Mehlhaus, S., Damenschneider, Kneiph. Tränkgasse 12.
Mehlhausen, O., Student, Altst. Langg. 82.
Mehlwitz, C., Hauseigenthümer, Sackh. Hintergasse 68. 69.
— J. F., Büchsenschmidt, Sackheim r. Str. 47.
Meier, H., Rechts-Anwalt, Gr. Domplatz 3.
— F., Rechnungsrath u. Stadtger.-Deposital-Kassen-Rendant, Franz. Straße 17.
— OG.-Assessor, Mittel-Anger 15.
Mejer, O., Dr., ordentl. Prof., Koggengasse 4.
Meinherz, F. F., Drechslermstr., Jägerhofstraße 8.
Meißner, C., Cand., Alten Garten 50.
— G., Porte-Epee-Fähnrich, Landhofmeisterstr. 13.
— F., Uhrmacher, Mittelanger 24.
— C. F., Stadtbauschreiber, Kneiph. Holzwiesenstraße 32.
— F., Barbier, Löben. Langgasse 1.
— G. F., Böttchermstr., Hint. Tragheim 47.
— O., Kantor u. Musiklehrer, Sackh. r. Str. 89.
— C., Feilenhauer, Neue Dammstraße 1.
— F., geb. Petri, Pfarrer-Wwe., Alten Garten 50.
— O., geb. Metz, Kaufmanns-Wwe., Sackheim r. Straße 89.
— J., geb. Schorn, Wwe., Königsstraße 18.
— H., Fräulein, (Privatschule für Töchter höherer Stände), Poln. Gasse 26—28.
Meitz, C., Tischlermstr., Königsstraße 7.
— C., Schmiedemstr., Sackheim r. Straße 56.
— G., Schlossermstr., Mittelanger 19.
— R., Fuhrhalter, Löffelgasse 1. 2.
Meitzen, A. H., Auktions-Commissarius, Steindamm r. Straße 30.
— H., OG.-Referendar, Steindamm r. Str. 30.
— Ch., geb. Gerleck, Ingrossator-Wwe., Vorder-Roßgarten 30.
Melhorn, E., Postsecretair, Steind. r. Str. 102.
Melinski, P., Damenschneider, Altst. Langgasse 9.
Meller, J. W., Lootsen-Commandeur, Lizentstr. 13.
— Stromdiener, Nassen Garten 35.
— F., Lootse, Neue Grabenstraße 16.
Melville, J. J., Kaufmann, Brodbänkenstraße 25.
Metzer, F., Poliz.-Distr.-Commiss., Hundriegerg. 1.
— O., Regierungs-Geometer, Hundriegergasse 1.
— F. A., Schornsteinfegermstr., Münzstraße 5. 6.
— H. A., Schornsteinfegermstr., Tragh. Pulverg. 13.
Melzer, L., Buchbinder, Schloßteichsgasse 1.
— C., geb. Pöhlke, Wwe., Tragh. Pulverstr. 13.
Mendel, G., Polizei-Sergeant, Königsstraße 5.
— Handelsmann, Kl. Domplatz 3.
— C., Fräulein, Kneiph. Hofgasse 9.
Mendelson, M., Handelsmann, Magistergasse 13.
— J., Handelsmann, Fleischbänkenstraße 14.
Mendthal, M. D., Mäkler, Vordere Vorstadt 5.
— R. D., Kaufmann, Klapperwiese 11.
— L., OG.-Referendar, Vordere Vorstadt 5.
— R. F., Student, Vordere Vorstadt 5.
Mennig, F., Schuhmachermstr., 3. Fließstraße 32.
— J., geb. Bidder, Wwe., Unterhaberberg 78.
Mensch, H., Student, Lindenstraße 30.
Menschner, A., Schuhmachermstr., Altst. Hofgasse 3.
— C. A., Schuhmacher, Sackheim neue Gasse 3.
Mensick, Jul., Schneider, Wassergasse 10.
— Ch., geb. Pietsch, Wwe., Schneiderin, Altst. Kirchenstraße 18.
Menz, O. F., Gelbgießer, Sackh. 1. Wallgasse 26.
Merkel, A., Damenschneider, Magistergasse 5.
Merleker, C. F., Dr., Königl. Prof., Privatdozent u. Oberlehrer am Colleg. Friedr., Collegienplatz 2
— F., Student, Collegienplatz 2.
Merner, M., Dr. phil., Domstraße 8.
Merseburg, F., Steueraufseher, Poln. Predigerstraße 16.
Mertens, F., Stadtgerichts-Rath, Neuen Markt 5.
Mertinath, G., Höker, Sackheim Mittelgasse 8.
Messelhäuser, F. E., Kaufmann, Tragh. Pulverstraße 10.
Meßling, J. G., Kaufmann, Hintere Vorstadt 17.
— A. G., Gutsbesitzer, Hintere Vorstadt 17.
Mettin, E., Oekonom, Münzstraße 9.
Metz, J. C., Eigenthümer, Kalthöffsche Straße 47.
Metzel, E., Dr., Steindamm alte Gasse 11.
Metzeler, J. C., ehem. Gutsbesitzer, Königsstr. 85.
Mey, J. F., Kanzlei-Inspector beim Magistrat, 3. Fließstraße 6.
— Oelmagazin-Inspector, im Oelmagazin-Gebäude vor dem Friedländer Thor.
— F., Fuhrhalter, Brandenburger Thorstraße 4.
— P., Hauseigenthümer, Alten Graben 17.
— J. F., Fischer, Unterhaberberg 92.
— Ch. L., geb. Liedtke, Hebamme, Bergplatz 11.
v. Meyer, W., Commissionair, Mühlenberg 8.
— O., geb. Steenke, Inspectorfrau, Oberrollb. 5.
Meyer, E., Dr., ordentl. Prof. und Director des botanischen Gartens, Butterberg 3.
— H., Justizrath und Ober-Auditeur, Alten Garten 52.
— C. O., Dr., ordentlicher Lehrer bei der Löbn. höhern Bürgerschule, Sackh. r. Str. 82.
— J., Kaufmann, (F. Jos. Stehr Wwe. & Co.) Steind. r. Str. 148.
— Joh. Herrm., Kaufm., Steind. r. Str. 148.
— N., Kaufmann, (F. Gutleben & Meyer), Kneiph. Tränkgasse 14. 15.
— C. F. E., Kaufmann, (Holzhandlung), Sackh. Hintergasse 27.
— F. W., Tabaks- und Cigarren-Handlung, Altst. Kirchenstr. 6.
— M. W., Kaufm., (Manufaktur-, Modewaaren- und Tuchhandlung), Schmiedestr. 9. und Vord. Vorstadt 34.
— H. B., Kaufmann, Domstr. 12.
— J., Kaufm., (Colonialwaaren- und Wollgeschäft), (F. Gebr. Meyer), Kneiph. Langg. 17.

Meyer, Rud. Alb., Kaufm., Steind. r. Str. 146.
— R., Kaufm., (kurze Waaren), Vord. Vorstadt 50—52.
— C. E., Kaufm., Steind. r. Str. 80.
— Carl, Kaufm., Steind. r. Str. 112.
— B., Buchhalter, Altst. Langg. 61.
— Post-Eleve, Koggenstr. 17. 18.
— V. A., Student, Kneiph. Langg. 4.
— L., Gasthofbesitzer, (Hotel du Nord), Paradeplatz 6.
— J. O., Techniker, Lizentgrabeng. 5.
— F. A., Bäckermstr., 1. Monkenquerg. 23.
— C., Bäckermstr., Sackh. r. Str. 106.
— C., Fleischermstr., (Pferdehändler), Steind. r. Str. 61.
— F., Fleischermstr., Löb. Langg. 1.
— J. Fleischermstr., Mittelanger 20.
— L. G., Zimmermann, Vord. Roßgarten 11.
— C., Zimmermann, Oberhaberberg 60.
— A. W., Buchbinder und Inhaber einer Putz- und Modehandlung, Bergplatz 13.
— F., Büchsenmacher, Drummstr. 31.
— J. F., Maurer, Drummstr. 11.
— A., Lichtzieher, Baderg. 11.
— H. C., Schneidermstr., Altst. Langgasse 70.
— E. D., Schneider, Bergplatz 11.
— F. A., Chokoladen- und Bonbon-Fabrik, Tragh. Kirchenstr. 36. 37.
— L., Schuhmachermstr., Ziegelstr. 6.
— E., Schuhmachermstr., Altst. Langg. 1.
— F. W., Schuhmachermstr., Oberrollberg 19.
— W., Höker, Mitt. Tragheim 4.
— A., Typograph, Altst. Langg. 8.
— R., Pferdemäkler, Alten Garten 51.
— F., Kornmesser, Neuroßg. Kirchenquerg. 2.
— J. V., Handelsmann, Hint. Vorstadt 55.
— L., Handelsmann, Hint. Vorstadt 55.
— M., Handelsmann, Brodbänkeng. 6.
— E., geb. Zacharias, Kaufmanns-Wwe., Vord. Vorstaot 65.
— M., geb. Konegen, Wwe., Strohmarkt 12.
— R., geb. Abraham, Schuhmachermeister-Wwe., Vorstadt Hospitalstr. 6.
— D., geb. Weberluft, Pfarrer-Wittwe, Sackh. Kirchenstraße 17.
— A., geb. Bentzler, Wwe., Kasernengasse 5.
— A. R., geb. Schleichert, Wwe., Steindamm r. Straße 155.
— L., geb. Grimm, Wwe., Kalth. Str. 44.
— Fr., geb. Juchau, Wwe., Schmiedestr. 3.
— M., geb. Zornow, Gärtner-Wittwe, Sackheim 1. Wallgasse 31. 32.
— Louise, Fräul., Schauspielerin, Junkerstr. 16.
Meyerowicz, A., Student, Franz. Str. 10.
— J. S., Rentier, Stadtrath, Kneiph. Langg. 18.
— F., Fräul., Löbn. Langg. 35.
Meyhöfer, J. C., Amtmann, Schmiedestr. 2.
Meyhöffer, A., Student, Krönchengg. 5.
— F., Student, Gr. Domplatz 9.
Meyländer, C., Geheim. Regier.-Rath, Tragheimer Pulverstraße 9.
Meyn, C. W., Gold- und Silberarbeiter, Mühlenberg 6.
Michaelis, F., Dr., Privatdocent und ordentlicher Lehrer an der Löben. höhern Bürgerschule, Löbn. Kirchhofsgasse 10.
— Ed., Kaufm., (Glas-, Porzellan- v. Fayance-Handlung), Kneiph. Langg. 39.
Michaelis, H., Maler, Tragh. Kirchenstr. 77.
— O. W. Feldmesser, Vord. Vorstadt 5.
Michaelsen, A. W., Kaufm., Altst. Kirchenstr. 6.
Michaelson, M., Lederhändler, Altst. Markt 9.
Michalick, E., Kürschnermstr., Altst. Langg. 75.
— A., geb. Repp, Kürschnermstr.-Wwe., Altstädt. Langgasse 75.
Michalowitz, M., Rentier, Kneiph. Langg. 21.
Michalowski, C. J. A., Schuhmachermeister, Alte Grabenstraße 26.
Michalski, E. L., Kaufmann, (F. E. L. Michalski & Sohn), Vord. Vorstadt 1.
Michelau, C. F., Polizei-Sergeant, Hint. Tragheim 23.
Michelbach, Ch., geb. Gerlach, Wwe., Königsstr. 38.
Michelis, J. O., Schankwirth, Steind. Pulverg. 3.
Michelly, J., ehemal. Kaufm., Köttelgasse 15.
— M., Kaufm., (F. Gebr. Michelly), (Papierhandlung und Zündhölzer-Fabrik), Hint. Vorst. 43. 2ter Laden: Junkerstr. 9.
— O., Kaufmann, (F. wie vorstehend) Hintere Vorstadt 43
Michelson, Ephr., Kaufmann, (F. Michelson & Comp.), Vordere Vorstadt 88.
— Ephr., Kaufm., (F. E. Michaelson), Vordere Vorstadt 43. 44.
— A., Kaufm., Fleischbänkenstr. 11.
Micks, C. F., Dr. phil., Löb. Langg. 14.
— J. H., geb. Scheffler, Kaufmanns-Wwe., Löb. Langgasse 14.
— A., geb. Meißner, Höker-Wwe., Heumarkt 1.
Miegel, F. A., Stadtger.-Rath, Königsstr. 8.
— J., AG.-Registrator, Tragh. Kirchenstr. 69.
Mielke, A., Regier.-Referend., Sackh. r. Str. 56.
— J., Student, Sackh. r. Str. 26.
— F. S., geb. v. Hamilton, Geheimraths-Wwe., Sackh. r. Str. 56.
Mierau, W., Branntwein-Destillateur, Altstädtsche Langgasse 76.
Migeod, L., Commissionair, Polnische Gasse 3.
— A., geb. Matz, Wwe., (kurze Waarenhandlng.), Kneiph. Schuhgasse 16.
Migge, F., Polizei-Secretair und Kanzlei-Director, Tragh. Kirchenstr. 48.
— C. L., Kaufm., Vorst. Hospitalstr. 17.
Milch, C. G., Briefträger, Altroßg. Predigerstr. 26.
Milde, A. L., Candidat, Burgkirchenplatz 6.
v. Milewski, Hauptm. a. D., Steind. r. Str. 15.
Milfort, Kaufmanns-Wwe., Löbn. Langg. 29.
Mill, J. F., Schlosser, Haberberg neue Gasse 36.
— C. E., Kürschnermstr., Vorst. Hospitalstr. 18.
Milpacher, A., ehem. Bäckermstr., Neuen Markt 36.
— F., Stadtger.-Secretair, Heumarkt 3.
Minckert, J., Schankwirth, Koggenstr. 22.
Minde, L. W., Regier.-Secretair, Altroßg. Kirchenstraße 11.
— J. H., Schneidermstr., Münchenhofgasse 1.
— F., Student, Lizentgrabenstr. 13.
Minden, C., Dr. phil., Kneiph. Langg. 49.
Minolla, J. E., Handschuhmachermstr., Altstädt. Langgasse 65.
Minuth, H. G., Tischlermstr., Haberberg Neue Gasse 33.
— J. F., Tischlermstr., Steind. r. Str. 156.
— L. E., Tischlermstr., Kronenstr. 8.
— J. F., Schuhmacher, 1. Monkenquerstr. 7.
— L., Fleischermstr., Klingersheff 2.
— G., Gärtner u. Viehhalter, Hint. Roßg. 72. 73.

Minuth, W., Viehhalter, Königsstraße 86.
— F., Kanzleidiener, Holländerbaumstraße 18.
— J. C., Krankenwärter, Sackh. Hintergasse 65.
v. Mirbach, O., geb. Reimann, Oberst-Lieut.-Wwe., Königsstraße 71.
Mischel, J., Regier.-Supernum., Wassergasse 1.
Mischpeter, J. F. W., Pianoforte-Fabrikant, Roßg. Markt 7.
Missoweit, G., Kornmesser, Monkengasse 1.
Mittelstädt, J. L., Fleischer, Drummstr. 49.
— S., OG.-Referendar, Mittel-Anger 15.
Mittmann, J. E., Böttchermeister, Altroßgärter Kirchenstraße 20. 21.
Mittrich, O., Gärtner und Sterbe-Kassen-Collect., Heiligegeiststraße 6.
— J. O., Tischlermeister, Kuplitzer Gasse 5.
Mix, C. L., Fuhrhalter, Nassen Garten 50.
Mock, P. A., Schuhmacher, Alte Grabenstraße 9.
v. Moczarski, R., Feldmesser, 1. Monkenquerg. 18.
Modelsee, H. L., Polizei-Sergeant, Tragh. Kirchenstraße 75.
Möbius, H., Polizei-Secretär, Tragh. Pulverstr. 7.
— Jul., Particulier, Badergasse 2.
Möhring, L., Post-Kastellan, Schloßteichgasse 2.
Möhs, J. F., Destillateur, Vord. Vorstadt 43. 44.
Möller, J., Professor, Dr. u. prakt. Arzt, Kathol. Kirchenstraße 7.
— R., Dr., Oberlehrer, Sackheim r. Str. 87.
— J. F. O., Kaufmann, Franz. Str. 21.
— Aug., Particulier, Steindamm rechte Str. 140.
— Gust., vereideter Schiffsmäkler und Abrechner, Alten Graben 25.
— F., Kaufmann, Lotterie-Untereinnehmer, Löben. Markt 23. 24.
— A., Destillateur, Sackheim rechte Str. 126.
— H. F., Ober-Amtmann und Domainen-Rentmeister, Kathol. Kirchenstraße 2.
— R., Student, Kathol. Kirchenstraße 2.
— E., Schuhmacher, Ausfallthorgasse 6.
— L., Mechanikus u. Opticus, Steind. r. Str. 129.
— A., geb. Schmidt, Direct.-Wwe., Mühlengrund 8.
Mößcke, H., Postsecretär, Steind. r. Str. 55.
Möwe, J., Schneider, Heumarkt 4.
Möwig, O. F., Korbmacher, Altst. Langgasse 35.
Möwing, J., Lehrer, Poln. Gasse 3.
Mohr, Ad., Postschirrmeister, Steind. r. Str. 27.
Molde, C., geb. Link, Kaufmanns-Wwe., Magistergasse 31.
Moldenbauer, C. H., Geheim. Regier.-Rath a. D., Tragh. Pulvergasse 11.
— F. W., chirurg. Instrumentenmacher, Vorder-Roßgarten 45.
— J. J., Schuhmachermstr., Roßg. Hinterg. 26.
Molduano, M., Mechanikus, Brodbänkenstraße 19.
Molgedey, Hauptmann in der Artillerie, Hintere Vorstadt 51.
Molien, J. G., Fleischermeister, Unterhaberberg 9.
Moll, Aug., geb. Schmidtke, Intend.-Secret.-Wwe., Steindamm rechte Straße 23.
Mollmann, W., Bäckermstr., Sackh. Kirchenstr. 20.
Mollner, F. W., Maurermeister, Weidendamm 16.
Moltkau, F. W., Polizei-Executor, Neuroßgärter Kirchenquergasse 6.
Moneta, M., Kaufm. (Getreide- und Mehlhandl.), Vorst. Hospitalg. 1. Wohnung: Hintere Vorst. 30.
— S., Lehrer, Hintere Vorstadt 30.
Monich, C., Ober-Steuer-Controleur, Brodbänkenstraße 14.
Monich, A., Cand. d. Theol., Brodbänkenstr. 14.
— H., Student, Brodbänkenstraße 14.
Monien, G., Schloßschornsteinfegermeister, Unterhaberberg 29.
— A., Fuhrhalter, Nassen Garten 80.
Monitzkewitz, F. W., Gärtner, Tragh. Kirchenstr. 77.
Monsler, C. G., Schuhmacher, Domstraße 1.
Montag, A., Wwe., Drummstraße 14.
v. Montowt, F., Fräulein, Burgkirchenplatz 7.
Montwill, C., Töpfermstr., Tragh. Kirchenstr. 78.
Montzka, H., Student, Magistergasse 40.
Moormeister, J. B., Glasermstr., Hint. Roßgart. 41.
— F., Student, Kneiph. Hofgasse 1.
Mordt, F. S., Kastellan bei der Königl. Bibliothek, Königsstraße 67.
Morgenbesser, C., Stadtger.-Rath, Königsstraße 42.
Morgenroth, pens. Gensd'arm, Hinter-Tragheim 41.
Morgenstern, J., geb. Kayser, Wwe., Münzplatz 3.
Moritz, J., Kaufm. (F. Gebr. Gerber u. Moritz), Raffineriegasse 1.
— F. W., Schneidermeister, Heiligegeistgasse 14.
— J. C., Wallmeister, Hinter-Roßgarten 55.
Moritzsohn, O., Kaufmann (F. O. Moritzsohn u. Co.), Altst. Markt 14. Laden: Münzplatz 3.
— H., geb. Meyer, Kaufm.-Wwe., Kneiph. Langgasse 46. 47.
Morr, A. F., Fleischermeister, Torfmarkt 3.
— L., Viehhalter, Nassen Garten 74.
Morre, F. A., Privat-Secretär, Steind. r. Str. 174.
v. Morstein, J., geb. v. Maltitz, Landraths-Wwe., Sackheim rechte Straße 69.
Moser, L., Dr., ordentl. Professor, im Universitätsgebäude, Gr. Domplatz 5.
— C., Stadtrath und Stadtkämmerer, Tragheim. Kirchenstraße 38.
— Alb., Kaufmann, Schmiedestraße 15.
— Ludw., Kaufmann, Koggengasse 27. 28.
— A. L., Cigarrenhändler, Löben. Langgasse 6.
— F. W., Student, Fleischbänkenstraße 34.
— V. F., Sprachlehrer, Löben. Langgasse 5.
Mosowius, J., Kaufmann, Manufakturwaaren, Fleischbänkenstraße 11.
Moßheim, M. J., Kaufmann, Manufakturwaaren, Hökergasse 22.
Motz, B., Fräulein, Vorder-Anger 10.
Motzkau, F., Particulier, Bergplatz 7.
Motzkus, G., Sterbek.-Collecteur, Neuroßg. Kirchenstraße 27.
Mowsky, F., Gürtlermeister, Löb. Hospitalgasse 4.
— M., geb. Steil, Chirurgen-Wwe., Stippelg. 1.
Mronga, G., Kaufmann, Oberlaak 24.
Mucha, A., Musiklehrer, Hökergasse 10.
— W., geb. Prieskorn, Wwe., Hökergasse 10.
Mücke, A., Schneider, Kalthöf. Straße 13.
Mühl, J. G., Polizeicommissär, Knochenstraße 40.
Mühlfordt, F. R., Amtmann und Boniteur, Poln. Gasse 1.
Mührwald, A. D., geb. Minuth, Kaufm.-Wittwe, Sackheim 3. Wallgasse 38.
Müther, O., Klempnermstr., Tragh. Kirchenstr. 16.
v. d. Mülbe, F., Fräulein, Vorder-Roßgarten 5.
Müller, Fr., Major a. D., Löben. Oberbergstr. 10.
— A. A., Stadtrath, Steind. r. Str. 141.
— F. R., Regier.-Secretair, Domstraße 18.
— Hilfsschreiber beim Stadtger., Neuroßg. Kirchenstr. 17.

Müller, C. J., Kaufm., Neustadt 14.
— Joh. Eduard, Kaufm., Commissionsgeschäfte, Lizentstr. 4.
— C. L., Rector an der Domschule, 1. Domquerstraße 1.
— Joh., Rentier, Bergplatz 17.
— J. E., Musikalien-Leihbibliothek, Kneiph. Langgasse 21.
— H., Student, Steind. r. Str. 139.
— A., Fleischermstr., Löben. Unterbergstr. 6.
— J. E., Goldarbeiter, Domstr. 18.
— Wilh., Schneidermstr., Poln. Gasse 10.
— C F., Maurermeister, Alten Graben 13. 14.
— F., Hauszimmermstr., Vogelgasse 6.
— J. H., Gärtner, Leinwebergasse 18.
— O. F. D., Gärtner, Sackh. Mittelgasse 1.
— E. W., Gärtner, Vorst. Hospitalgasse 10.
— J. F., Nagelschmiedemeister, Köttelgasse 11.
— C. G., Schuhmacher, Leinwebergasse 29.
— Ad. G., Schuhmachermstr., Neuroßg. Kirchenstraße 26.
— F., Schuhmacher, Sackh. Mittelgasse 19.
— L., Schuhmachermstr., Vorder-Anger 9.
— J. F., Schuhmachermstr., Magisterstr. 13.
— A. H., Schuhmachermstr., Magisterstr. 25.
— A., Klempner, Tragh. Kirchenstr. 53. 54.
— G., Maurer, Nassen Garten 60.
— Chr., Buchhalter, Neue Grabenstr. 7. 8.
— C., Polizeiserg., Sackh. r. Str. 109. 110.
— F. W., pens. Registrator, Mittelanger 18.
— Joh., Fuhrhalter, Waisenhausplatz 4.
— J. F., Schankwirth, Lizentstr. 2.
— J. C., Holzmesser u. Schankwirth, Lindenstr. 3.
— J. G., Garnisonsküster und Orchestermitglied, Fort Friedrichsburg.
— H., Schiffs-Capitain, Neue Grabenstr. 14.
— J. F., Lohndiener, Hint. Tragheim 32.
— F. W., Aufwärter beim Commerz-Collegium, Oberlaak 12.
— H., geb. Lebrecht, Amtmanns-Wwe., Steind. r. Str. 31.
— W., geb. Lemcke, Kriegsraths-Wwe., Sackheim Hintergasse 14.
— A., geb. Heske, Kaufm.-Wwe., Domstr. 22.
— Ch., geb. Suchland, Ober-Amtm.-Wwe., Sackh. Kirchenstr. 19.
— H., geb. Zimmermann, Prediger-Wwe., Königsstraße 87.
— J., geb. Condratowitz, Kaufmannsfrau, Magisterstraße 27.
— L., geb. Pein, Wwe., Löben. Kirchenstr. 1. 2.
— A., geb. Born, Mäkler-Wwe., Neustadt 14.
— A., geb. Westphal, Wwe. (Hökerei), Kneiph. Tränkgasse 13.
— W., geb. Westphal, Schmiedemeister-Wittwe, Kneiph. Tränkgasse 18.
— B., Frl., Ballettänzerin, Tragh. Kirchenstr. 71.
Müllner, F. A., Regier.-Rath, Franz. Str. 12.
v. Mülverstädt, J. G. A., Student, Steind. rechte Str. 36.
— E., geb. Schütz, Inspector-Wwe., Steind. r. Str. 36.
Münch, H., Buchbinder, Schmiedestr. 12.
— F., geb. Reimann, Secretair-Wwe., Burgstr. 6.
Münchenberg Dr., prakt. Arzt, Köttelgasse 19.
— O., Kaufm., Magisterstr. 30.
v. Münchow, Hauptamts-Assistent, Mühlenquerg. 6.
Münster, J., Dr., Tragh. Pulverstr. 3.
Münster, C. L., Schneider, Fleischbänkengasse 25.
Münzer, A., Getreide-Commissionair, Viehmarkt 26.
Münzloff, E. H., Bäckermstr., Steind. r. Str. 104.
— O., geb. Kirstein, Wwe., Altroßgärt. Predigerstraße 16.
— A., geb. Passarge, Bäckermstr.-Wwe., Hinter-Roßgarten 27.
Müttrich, F., Dr., Professor und Oberlehrer am Altst. Gymnasium, Altst. Kirchenstr. 12.
Muhlke, C. W., Hauseigenth., Sackh. Kirchenstr. 21.
Mulack, G., Stadtgerichtsbote, Holzgasse 8.
Mummet, A., Schneidermstr., Wasserg. 13.
Mundt, E. E., Lichtfabrikant, Hintere Vorstadt 24.
Musack, C. H., Bierbrauer, Controleur an d. Amortisationskasse der Braugerechtigkeit, Löben. Oberbergstr. 10.
— Ferd., Bäckermstr., Hintere Vorstadt 22.
— C., geb. Gildenhorn, Kaufmanns-Wwe., Burggasse 6.
— A., geb. Westphal, Bäckermeister-Wwe., Hint. Vorstadt 35.
Muzelius, H., Kaufmann und Agent der Preuß. National-Versicher.-Gesellschaft in Stettin, Junkerstraße 2.
— A., geb. Holzheimer, Wwe., Vogelgasse 6.

N

Nachstädt, Herrm., Kaufm., Hint. Vorst. 33. 34.
— Ed., Kaufm., Knochenstr. 37.
— J., geb. Kemke, Kaufm.-Wwe., Knochenstr. 2.
— A., geb. Harnack, Gutsbesitzer-Wittwe, Fließbrückenstr. 2 b.
Nachtigal, G., Fleischermstr., und Herbergswirth, Altst. Neue Gasse 3.
Nadolny, L., Kaufmann, Lindenstraße 23.
— J., Färbermstr., Unterhaberberg 6.
— M., Bote, Steind. r. Str. 13.
Nadolski, F., Orchestermitglied, Schlangengasse 5.
Nadrowski, W., Dr. med., Drummstr. 38.
— W., geb. Manitius, Pfarrer-Ww., Drummstr. 38.
Näbe, genannt Wolff, Barbier, Kneiph. Schlachthofgasse 1. 2.
Nagel, M., Compagnie-Arzt, Wassergasse 38.
— R., Schuhmacher, Kl. Domplatz 7.
Namczinowski, L., Feldwebel, Drummstr. 34.
v. Napolski, Lieut. b. d. Artill., Unterhaberberg 66.
Naß, J. D., Tischlermstr., Synagogeng. 9 a.
— J. G., Eigenthümer, Nassen Garten 35.
Nathan, S. H., Kaufm., Vord. Vorstadt 2.
Nauen, E., Justizrath und Rechts-Anwalt, Fließbrückenstraße 2 b.
— E., OG.-Referend., Fließbrückenstr. 2 b.
Naujocks, C., Uhrmacher, Mühlenberg 10.
— A. E., Uhrmacher, Wassergasse 38.
— G., Postpackbote, Steind. r. Str. 89.
Naumann, J. H., Lehrer der Buchführung u. Calligraphie, vereideter Buchhalter u. Agent d. Feuerversicher.-Gesellsch. Colonia, Münzstr. 12.
— Carl Aug., Kaufm., Koggenstr. 11.
— J., Kaufm., (Procurist für S. P. Simpson), Magisterg. 33.
— G. L., Portraitmaler, Koggenstr. 11.
— O., Dr. med., Drummstr. 25—29.
— T. F., Apotheker, Kathol. Kirchenstr. 4.
— C., Bäckermstr., Rippengasse 5.

Naunyn, Aug. Theod., Kaufm., Vorder-Hufen.
Naurath, W., Damenschneider, Schönbergerstr. 5.
Nedden, C., Dr. d. Phil., Sackh. r. Str. 65.
v. Negelein, J. L., Hauptmann a. D., Vord. Roßgarten 63. (Absteigequartier.)
— A. E., Fräulein, Vorder-Roßgarten 21.
— C. E., Fräulein, Vorder-Roßgarten 21.
— Friedr., Fräulein, Vorder-Roßgarten 63.
— A., Fräulein, Weißgerbergasse 7.
Negenborn & Douglas, s. d. folg. Adresse.
— A., geb. Douglas, Kaufmanns-Wwe., Commissionsgeschäft (F. Negenborn & Douglas), Besitzerin der Kneiph. Holzwiesenstraße 11. belegenen Vulkan-Eisengießerei, Maschinenfabrik, Anker- u. Ankerketten-Schmiede (F. J. F. Negenborn), Neue Dammstr. 2. 3.
Nehls, J. F. C., Fortificationsschreiber, Königsstraße 88.
— E., Portrait-Maler, Holländerbaumg. 2.
Nehrenheim, G., Bäckermstr., Hint. Vorstadt 12.
Neide, Musiklehrer, Kl. Domplatz 4.
— J. A., Regier.-Hilfsschreiber, Oberhaberberg 27.
v. Neitzschütz, S., geb. v. Schön, Criminal-Director-Wwe., Königsstr. 59.
Nelles, H., Wattenfabrikant, Altst. Schulgasse 2.
Nelson, G., Tischler, Altroßg. Kirchenstr. 24.
— G. B., Fuhrherr, Alten Garten 31.
Neppert, Ch., Kornmesser, Sackh. r. Str. 12.
Nereschko, H., Student, Kneiph. Pauperhauspl. 4.
Nesselmann, F. L., Kaufm., Schloßberg 1.
— F., Dr., außerordentlicher Professor, Fließbrükkenstraße 2 b.
Nettke, F., Schulamts-Candidat, Hinterlomse 10.
Nettler, Rechts-Anwalt u. Notar, Neustadt 7.
Netzel, C. A., geb. Bobeth, Wwe., Inhaberin des Erkundigungs-Büreaus, Steind. r. Str. 67.
Neuburg, S., Schneidermstr., Altst. Langg. 47.
Neuendorff, C., Schneidermstr., Altst. Langg. 19.
— J., pens. Steueraufseher, Altroßg. Kirchenstr. 1.
Neuenstädt, George, Kaufm., Lizentstr. 15.
— J., Glöckner, Altst. Tränkgasse 2.
— A. L., geb. Jensen, Segelmacher-Wwe., Lizentstraße 9.
Neufeld, F., Gastwirth, Plantage 3.
— O., Student, Wassergasse 8.
— R., Bürstenbinder, Tuchmacherg. 6.
— H., Bürstenbinder, Wasserg. 39.
Neuhoff, J., Kürschnermstr., Altst. Langg. 1.
Neumann, F., Dr., ordentl. Professor, Hint. Tragheim 7. 8.
— R., Kaufm., Kneiph. Langg. 9.
— A., Kaufm., (Wollgeschäft), Vord. Vorst. 17. 18.
— Louis, Kaufm., Vord. Vorstadt 27. 28.
— Heinr., Kaufm., (Manufaktur- und Weißwaaren-Handlung), Schmiedestr. 19. Wohnung: Wassergasse 4.
— I. A., Stadtsecretair beim Magistrat, Vorderhufen 8.
— II. H., Kassenbuchhalter beim Magistrat, Monkengasse 2.
— A., Postsecretair, Steind. r. Str. 88.
— Aug., Kanzlei-Assistent beim Magistrat, Löben. Unterberggasse 2.
— G., Bankbuchhalterei-Assistent, Fleischbänkenstraße 2.
— J. H., Buchhalter, Unter-Laak 3.
— C. W. A., Buchhalter, Lizentstr. 5.
— Aug., Buchhalter, Sackh. r. Str. 93.
Neumann, Jul., Lehrer, Tuchmacherstr. 7.
— Cand., Steind. Alte Gasse 19.
— A., Student, Vorder-Hufen 8.
— C. R., Student, Steind. Alte Gasse 10.
— J., Student, Löben. Hospitalgasse 4.
— F., Gasthofbesitzer (zum Palmbaum), Steind. r. Str. 134.
— J. C., Klempnermstr., Altst. Schuhgasse 1.
— D., Klempner, Vord. Roßg. 60.
— A., Böttchermstr., Hint. Tragheim 36.
— J. F., Bäckermstr., Steind. r. Str. 18.
— J., Bäckermstr., Holzgasse 13.
— J. G., Hospitalbäcker, Löben. Hospital 38.
— A., Zimmermann, Alten Garten 7.
— J. W., Zimmermann, Nassen Garten 49.
— F., Zimmermann, Kalth. Str. 41.
— C. G., Zimmermann, Nassen Garten 139.
— B., Schlossermstr., Hint. Vorstadt 51.
— A. H., Schlossermstr., Hint. Vorstadt 51.
— G., Schmiedemeister, Steind. r. Str. 8.
— A., Schmiedemstr., Hint. Vorstadt 49. 50.
— J. B., Stellmacher, Unterhaberberg 27.
— F. W., Tischlermeister, Mittl. Tragheim 1.
— G., Tischlermstr., Hadergasse 1. 2.
— B. G., Tischlermstr., Sackh. 3. Wallgasse 23.
— C., Tischlermeister, 1. Sandgasse 4.
— J. H., Fleischer, Sackh. Hintergasse 1.
— J. E., Fleischer, Oberhaberberg 74.
— H., Fleischermeister, Unterhaberberg 77.
— H. W., Schneidermstr., Badergasse 2.
— C. F., Schneidermeister, Oberlaak 25.
— F. W., Schneidermstr., Viehmarkt 20.
— C. J., Schneidermstr., Bulatengasse 1.
— M., Schuhmachermstr., Kneiph. Schuhg. 18.
— W., Schuhmacher, Löben. Langg. 50.
— C., Schuhmacher, 1. Monkenquergasse 25.
— J. G., Schuhmachermstr., 1. Fließstr. 1.
— Mich., Schuhmachermstr., 2. Fließstr. 14.
— J. H., Schuhmacher, Mittelgrabengasse 5.
— J. A., Schuhmacher, Sackh. Mittelgasse 5.
— L. A., Schuhmacher, Sackh. Hintergasse 35.
— J. C., Schuhmacher, Hospitaldammgasse 2.
— Aug., Schuhmacher, Hökerstr. 36.
— G. G., Schuhmachermstr., Hökerstr. 24.
— F. E., Schuhmachermstr., Sackh. r. Str. 6.
— Jul., Schuhmachermstr., Altst. Schuhgasse 16.
— F. W. Bürstenbinder, Stritzelgasse 19.
— G., Orchestermitglied, Kneiph. Schuhgasse 27.
— H., Tapezier, Walsche Gasse 4.
— C. D., Schankwirth, Koggengasse 29.
— A., Speisewirth, Löben. Unterbergstr. 3.
— J., Viehhalter, Sackh. 3. Wallgasse 20.
— J. G., Höker, Tragh. Kirchenstr. 46.
— A., Handelsmann, Vorst. Hospitalstr. 19.
— L., Handelsmann, Hint. Vorstadt 27.
— J. F., Viehhändler, Oberhaberberg 50.
— J. M., Viehhändler, Oberhaberberg 74.
— F., Orchester-Diener, Schlangengasse 5.
— G. M., Glöckner bei der Altroßg. Kirche, Altroßg. Kirchenstr. 27.
— F. W., Stromdiener, Holländerbaumgasse 11.
— C. L., ehemal. Gutsbesitzer, Köttelgasse 21.
— L., geb. Matz, Kaufmanns-Wwe., Kneiph. Langgasse 26.
— A., geb. v. Schimmelpfennig, Stadtger.-Raths-Wwe., Löben. Hospitalgasse 4.
— A., geb. Müller, Hebamme, Weißgerberquergasse 8.

Neumann, C., geb. Sauerbaum, Wwe., Krugwirthin (Winkelkrug), Steindamm rechte Straße 51.
— Fr., geb. Uckermann, Wwe., Unterhaberberg 16.
— H., geb. Ruff, Wwe., Mittel-Tragheim 1.
— A. B., geb. Bär, Wwe., Kneiph. Tränkg. 10.
— L., geb. Mommeldey, Wwe., Junkerstraße 7.
— Henr., Fräulein, Neuroßgärter Kirchenstraße 2.
Neupacher, H., Destillateur, Drummstraße 36.
Newiger, J., Tischlermeister, Tragh. Mühleng. 11.
— J. F., Schuhmacher, Hinter-Roßgarten 24.
Ney, A., Privatsecretär, 1. Monkenquergasse 6.
Neyson, W., Gensd'arm, Alten Garten 40.
Nichter, C. W., Schuhmachermeister, Kai 14.
Nickel, J. A., Tischlermstr., Sackheim r. Str. 93.
— F., Kreisger.-Landreiter, Sackh. 1. Wallg. 22.
Nickelmann, B., Kaufmannsfrau, Münzstraße 1.
Nicolai, F. Th., Bäckermeister, Königsstr. 5.
Nicolaus, E., ehem. Kaufmann, Tragh. Kirchenstraße 68.
Niemetz, gen. Schiewelbein, Cantor, Tragh. Kirchenstraße 68.
Nieß, H., Schuhmachermeister, Fleischbänkenstr. 1.
Nietner, F. W., Posamentier, Löbn. Unterbergg. 5.
Nikutowski, S., Kunstmaler, Königsstr. 57.
Nimmerjahn, H. S., Schneider, Alten Garten 37.
Nisanowski, J. F. W., Schuhmachermeister, Unterhaberberg 35.
— E., Korbmacher, Haberberg neue Gasse 35.
Nisius, H., Lazareth-Inspector, Hint. Roßg. 32. 33.
Nitka, C., Dr., Oberlehrer am Altst. Gymnasium, Neustadt 4.
Nitsch, G. F., Stadtrath a. D., Königsstraße 87.
— Fr., Schankwirth, Unterrollberg 14.
— F., Schneidermeister, Oberrollberg 13.
— J., Student, Vorst. Hospitalg. 10.
Nitschmann, J. A., AG.-Rath, Magisterstr. 35.
— J. E., OG.-Referend., Magisterstr. 35.
Nitt, C. L., Schneidermeister, Schloßteichg. 1.
Nitte, D., geb. Harlan, Wwe., Hintere Vorst. 53.
Nixdorff, F., Administrator der Sackheimer Holzmesserei, Sackh. Tränkgasse 2.
— C. E., Sattler-Aeltermann, Unterhaberb. 27.
— J. L., Sattlermeister, Sackheim rechte Str. 12.
Noack, A. W., Kaufmann, Wassergasse 1.
— J. A., geb. Zwist, Wwe. (Privatschule), Hinter-Anger 10.
Nöldechen, C. H., geb. Freudenberg, Assessor-Wwe., Steindamm rechte Straße 60.
Nösgen, C., Missionsprediger, Neue Dammstr. 8.
Nößel, A. H., Kaufmann, Vordere Vorstadt 58.
Nöthe, J. A., Stellmachermstr., Knochenstr. 30.
— C. W., Stellmachermstr., Hintere Vorstadt 55.
Nötzel, F., Aufseher, Zuchthausgasse 1.
Nogaschewski, F. A., Supernum., Poln. Gasse 9.
Noland, J., Schuhmachermstr., Altst. Schuhgasse 7.
— A., geb. Beuthin, Wwe., Altst. Schuhgasse 6.
Nolte, L., Rentier, Kathol. Kirchenstr. 9.
Nootz, C. E., Schuhmacher, Sackh. r. Str. 27.
Nordmann, R., geb. Hundertmark, Wwe., Sackh. 3. Wallgasse 31.
Nordt, Gust., Kaufm., Wassergasse 21. 22.
— J. G., Schneidermeister, Magisterstraße 45.
Norgarb, J. C., Regier.-Hilfsschreib., Poln. Gasse 11.
v. Normann II., Lieut. im 3. Inf.-Regt., Königsstr. 59.
Nossig, M., Bäckermeister, Todtengasse 8.
Notzke, J. F., Stadtsecretär, Unterhaberberg 49.
Nowack, H. W., Gastwirth, Steind. r. Straße 88.
— C. F., Hauseigenthümer, Kneiph. Langgasse 35.
Nowack, J., geb. Nowack, Conditorfrau, Heumarkt 7.
Nowski, P., Klempner, Sackheim rechte Str. 60.
Nürnberger, F., Tischler, Mühlengasse 12.
Nuhr, F., General-Landschafts-Rendant, Hinter-Tragheim 9.
— G. E., Landschafts-Calculator, Tragh. Pulverstraße 6.
— L., ehem. Kaufmann, Hinter-Tragheim 41.
— A., Referendar, Hinter-Tragheim 41.
— C., geb. Hofmeister, Secretär-Wittwe., Hinter-Tragheim 41.

O

Obenaus, C., Orchester-Mitglied, Hinter-Anger 10.
Oberhauser, C. E., Kaufmann, Brodbänkenstr. 27.
Oberländer, Jul., Mechanikus, Steind. r. Str. 67.
Obermüller, L., Schneidermeister, Altroßg. Kirchenstraße 24.
v. Obernitz, Oberst-Lieut. a. D., Altst. Markt 18.
— O., OG.-Referend. und Lieut. a. D., Altstädt. Markt 18.
Obersteller, A., Seifenfabrikant, Altst. Langgasse 8.
Obiolla, F., Typograph, 1. Monkenquergasse 24.
Oblewski, E., ehem. Lehrer, Schafgasse 1.
Obricatis, C. L., Agent der Schaakener Dampfschifffahrts-Gesellschaft, Kneiph. Hofg. 2. Comtoir: Vordere Vorstadt 63.
— F. W., Sattler, Mittel-Anger 13.
Obst, F. F., Buchhalter, Neuen Graben 7. 8.
— J., Bäckermeister, Steindamm rechte Str. 123.
Odau, G. H., Hauseigenthümer, Hint. Roßg. 68.
Oehlenberg, E., Schlosser, Leinweberquergasse 3.
Oehlert, J., Schuhmacher, Altst. Schulgass 6.
Oehlmann, L., Consul und Kaufm. (F. L. Oehlmann u. Comp.), Commissions- und Speditions-Geschäft, Hauptagentur der Kais. Königl. privil. **Riunione Adriatica di Sicurtà** in Triest für See- und Strom-Versicherungen, der Londoner Crown-Lebensversicherungs-Compagnie, der Köln. Feuerversicherungs-Gesellschaft, der allgem. Preuß. Alter-Versorgungs-Gesellschaft zu Breslau und General-Agentur der Hagelschaden-Versicherungs-Gesellschaft zu Erfurt, Kneiph. Langgasse 19.
— Carl, Kaufm., Koggenstr. 33.
— H., Gärtner, Ziegelstr. 22.
Oelsner, M., Lootse, Alten Graben 16.
v. Oelsnitz, B., geb. Müller, Hauptmanns-Wittwe, Tragh. Kirchenstraße 63.
— W., Stiftsfräulein, Tragh. Kirchenstraße 63.
— Ant., Fräulein, 3. Fließstraße 1.
— Aug., Fräulein, Tragh. Kirchenplatz 1.
Oerbeck, L. A., geb. Hein, Kaufmanns-Wwe., Hökergasse 12. 13.
Oertel, W., Bäckermeister, Altst. Langgasse 58.
— H., Bäckermeister, Tragh. Kirchenstraße 19.
— C., Bäckermeister, Unterhaberberg 1.
— C. H., Bäckermeister, Holzgasse 13.
— E., Magistrats-Bote, Leinweberg. 1.
— L., Musiklehrer (Clavierspieler), Münzstraße 30.
Oesterreich, J. A., Consistorialrath u. Hofprediger an der Schloßkirche, Lange Reihe 7.
Oestreich, A. T., Student, Franz. Straße 9.
Ogilwe, S., Fräulein, Königsstraße 38.
v. Ohlen u. Adlerskron, F., Hauptmann im Ingenieur-Corps, Tragh. Kirchenstraße 54.

Ohlert, E., Dr., Conrector bei der Burgschule, Burgkirchenplatz 1.
Ohm, J., Student, Löben. Langgasse 34.
Olberg, F. A., Forst-Inspector, Fließbrückenstr. 2.
Olck, J. G., Kaufmann, Kl. Pregelgasse 1.
Oldenberg, H., Commissionär, Sackh. Hintergasse 31.
— F. S., Predigt-Amts-Candidat, Sackh. Hintergasse 31.
Olias, J. G., Granmäkler, Geschäftslokal: Köttelgasse 29. Wohnung: Löben. Langgasse 43.
Oliwier, E. J., Schuhmacher, Oberrollberg 9.
Ollech, C., geb. Höler, Secr.-Wwe., Hökergasse 34.
Ollenhoff, J. M., ehem. Gutsbesitzer, Sackheim r. Straße 123.
Oloff, A., Maler, Badergasse 3.
— E. W., Student, Domstraße 4.
Olschewski, J., Stadtger.-Bote, Steindamm rechte Straße 10. a.
— W., Bäcker, Heumarkt 5.
v. Olzewski III., Lieut. im 3. Inf.-Regt., Vorder-Roßgarten 49.
Olßewski, A., Dr., prakt. Arzt, Steind. r. Str. 58.
Oltersdorff, W., geb. Dornbusch, Ww., Steindamm rechte Straße 126.
v. Olthoff, C. A., Hauptm. a. D., Torfmarkt 2.
Oltlepp, L., Schornsteinfegermeister, Königsstr. 29.
Oppenheim und Warschauer, Banquiers, Kneiph. Langgasse 54.
Oppenheim, Rud., Banquier und Königl. belgischer Consul (F. wie vorstehend), Comtoir: Kneiph. Langgasse 54, Wohnung: Lindenstraße 22.
— Ad., Gutsbesitzer, Lindenstraße 22.
Oppermann, J. G., Gürtlermeister, Vorst. Hospitalgasse 4.
— L., Fräulein, Tragh. Kirchenstraße 28.
— B., Fräulein, Tragk. Kirchenstraße 28.
Optacy, M., Barbier, Mittelanger 27.
v. Ortenberg, E., geb. Puscha, Doctor-Wwe., im Schauspielhause.
Ortlepp, A., Theaterfriseur, Stritzelgasse 18.
Oscher, H., Handelsmann, Vorst. Hospitalstraße 10.
— S., Handelsmann, Löben. Langgasse 20.
— A., Handelsmann, Vorstadt Hospitalstraße 19.
— E., Handelsmann, Vorstadt Hospitalstraße 6.
Ossau, J. A., Schneider, Kalthöf. Straße 25. 26.
Ostaschewski, J., Schlosser, Sackh. 2. Wallgasse 13.
v. Ostau, F., Landrath a. D., Vord. Roßg. 25.
— A., Lieut. im 3. Inf.-Regt., Vord. Roßg. 25.
— C., geb. Tiedemann, Director-Wwe., Vorder-Roßgarten 44.
Ostendorff, G., Disponent der Union-Eisengießerei, Oberlaak 4.
v. d. Osten-Sacken, W., Baronin, geb. v. Tyszka, Postmeister-Wwe., Kronenstr. 4.
Ostermeyer, H., Kaufmann, Köttelgasse 21.
Ostradt, E., Daguerrotypist, Oberhaberberg 31.
v. Ostrowski, E., geb. v. Woitkowitz, Hauptmanns-Wwe., Kalth. Str. 19.
Oswaldini, L. C., Hutmacher, Altst. Markt 3.
Oßmann, J., Stadtger.-Kanzlist, Steindamm alte Gasse 24.
Ottmann, F., Student, Poln. Gasse 3.
— G., Kalligraph, Tuchmacherstr. 11.
v. Owstien, W., Oberst, Steind. r. Str. 43. 44.
Over, A. C., geb. Arynski, Kürschner-Wwe., Altst. Langgasse 85.

P

Papp, F., Barbier, Vord. Roßgarten 37.
Pabst, A., Musik-Director, Magisterg. 44.
Pachnio, J., Getreide-Commissionair, 2. Sandg. 6.
Packhäuser, J., Färbermstr., Sackh. r. Str. 44—46.
— G., Fuhrhalter, Nassen Garten 89.
Packrow, J. F., Zimmermann, Nassen Garten 77.
— Ch., geb. Böttcher, Wwe., Nassen Garten 92.
Padebrühm, F., Kreissecre'air, Steind. r. Str. 38.
Päger, J. G., Damenkleidermacher, Weißgerberstraße 17.
Pätsch, E., Rechtsanwalt, Neuen Markt 11.
— F., Lehrer, Poststr. 6.
— J., Tapezier, Todtengasse 18.
— H., Barbier, Kneiph. Schuhg. 19.
— J. S., Schlossermeister, Magisterstr. 11.
— L., Kornmesser, Unterhaberberg 50.
— R., Posamentier, Steind. r. Str. 81.
— J. F., Schuhmacher u. Höker, Roßg. Hintergasse 26.
Pätzel, Andr., Kahnschiffer, 2. Laakspeicherquergasse 4.
Pahlke, R., Kaufmann, Hintere Vorstadt 2.
— H., Hauszimmermeister, Sackh. Hintg. 30. b.
— M., Rentier, Oberhaberberg 63.
— F., Stellmachermstr., Heumarkt 7.
— G., Fleischermeister, Fleischbänkenstr. 15.
— C. F., Schmiedemeister, Unterhaberberg 44.
— F., Schuhmachermstr., Steind. alte Gasse 6.
— F., Höker, Neue Grabenstraße 22.
— H., geb. Wilutzki, Kaufmanns-Wwe., Sackh. r. Straße 8.
— F., geb. Scheumann, Ober-Inspector-Wittwe, Altst. Langgasse 36.
— C., geb. Hundertmark, Wwe., Hint. Vorstadt 2.
Pampe, A. W., Controleur u. Calculator bei der Land-Feuer-Societät, Königsstraße 13.
Pancritius, A., Cand. d. Theol. 2. Fließstr. 2.
Pangritz, F. W., Bäckermstr., Altst. Langg. 13.
— C., Bäckermstr., Sackh. r. Str. 57.
Panzer, C., Gutsbesitzer, Löbn. Kirchenstr. 5. (Absteige-Quartier).
Pape, A., Schuhmachermstr., Vord. Vorst. 74. 75.
Papendieck, H. C., Kaufmann, Hauptagent der schlesisch. Feuerversicher.-Gesellsch. in Breslau, der deutschen Lebens-Versicher.-Gesellschaft in Lübeck und der niederrheinisch. Güter-Assekuranz-Gesellschaft in Wesel, Neue Dammstraße 2. 3. Comptoir: Kneiph. Langgasse 36.
Parchwitz, H., geb. Dehn, Secretair-Wwe., Neuen Graben 13.
Paris, A., geb. Gutschke, Chirurg.-Wwe., (Hebamme), Poln. Gasse 7.
Parly, geb. Thenetus, Conditor-Wwe., Alte Grabenstraße 15.
Parniewski, J., Kaufmann, Mühlengasse 14.
Pascha, A., geb. Rauschning, Wwe., Kl. Dompl. 1.
Paschen, Joh., Regiments-Sattlermstr., Weißgerberstraße 16.
Paschke, C. G., Kaufmann, (Tuchhandlung), Hökerstraße 21.
Pasewald, H., ehem. Kaufmann, Haberberg Neue Gasse 2.
Passarge, A. E., Kaufmann, Oberlaak 13.
— C., Stadtger.-Kanzlist, 3. Fließstr. 24.
— L., OG.-Referendar, Bergplatz 7.

Passarge, M., geb. Boy, Secretair-Wwe., Altstädt. Langg. 8.
— C., Fräulein, Hint. Vorstadt 54.
v. Pastau, J., Dr., prakt. Arzt, Münzplatz 1.
— W., geb. Freitag, Landraths-Wwe., Polnische Gasse 29.
Pastenaci, T. H. L., Hauptamts-Rendant, Lizentstraße 9.
— A., Student, Lizentstr. 9.
— Th., Lieutn. a. D., Lizentstr. 9.
Patze, C. A., Apotheker, Vord. Vorstadt 55.
— B., geb. Borschkowsky, Wwe., Vordere Vorstadt 55.
Paul, F. W., Lehrer, Rosengasse 21.
— F. W., Gärtner, Landhofmeisterstr. 6.
Paulat, J., Schuhmachermstr., Magisterstr. 27.
Pauli, F. W., Bildhauer, Bergplatz 11.
— E., Schlossermstr., Kruggasse 3.
Paulien, F., Bäckermstr., Steind. Pulvergasse 5.
Paulini, F., Schneidermeister und Restaurateur, Burgstr. 4.
— A., Schneidermstr., Schloßteichsgasse 2.
Pechbrenner, W., geb. Hoffmann, Control.-Wwe., Unterhaberberg 39.
Pehlke, G., Bäckermstr., Haberberg Neue Gasse 9.
Peine, R., geb. Landgraf, Wwe., Bierschank, Münchenhofplatz 13.
Peise, W., Schneidermstr., Schönbergerstr. 9.
Peisker, A., Fräulein, Lizentstraße 1.
v. Pelchrzim, H., Lieutn. im 1. Inf.-Rgmt., Königsstraße 28.
— ehem. Gutsbesitzer, Krönchengasse 5.
— L., Secretairfrau, Münzstraße 17.
— J., geb. Suchland, Rendanten-Wwe., Tragh. Kirchenstraße 74.
Pelet, R., geb. Matern, Zinngießer-Wwe., Danziger Kellerstraße 1.
— A. F., Typograph, Löbn. Langgasse 18.
Pelkmann, Hauptamts-Assist., Löbn. Oberbergstr. 5.
Peltz, Rendant, Wassergasse 26.
Pelz, C. F., Fleischer, Ausfall-Thorgasse 9.
— J., Schuhmacher, Heiligegeistgasse 5.
Penner, J. B., Kaufmann, Mittelanger 2.
— J., Destillateur, Königsstraße 77. a.
— A., ehem. Kaufmann, Tuchmacherstr. 18.
— H., ehem. Kaufmann, Kronenstr. 17.
— J., Schneidermstr., Hökergasse 9.
Pensky, F., Mechanikus, Kasernengasse 5.
— F., P., Candidat, Holländergasse 7.
— E., geb. Toussaint, Kaufmanns-Wwe., Ziegelstraße 14.
v. Perbandt, O., Lieutn. a. D., Bandschneidergasse 12.
Perbandt, A., Maler, Hint. Vorstadt 13.
— J., Commissionair und Bierschänker, Hintere Vorstadt 20.
Perkuhn, F. W., Klempnermstr., Löbn. Langg. 27.
Perla, M. W., Hopfenhändler, Unterhaberberg 16.
Peschel, A. W., Weber, Unterhaberberg 93.
— J., geb. Jendritzki, Wwe., Sackh. Kirchenstr. 23.
Pest, R., Barbier, Altst. Pulvergasse 11.
Peteaux, H., OG.-Referend., Altst. Pauperhausgasse 9.
Peter, J. G., Schneidermstr., Koggenstr. 1.
— F., ehem. Buchbinder, Wassergasse 3.
Peters, C. F. A., Dr. und ord. Professor, Leinwebergasse 26.
— F. W., Polizeipräsident, Junkerstraße 8.
Peters, D., Rechnungsrath u. Provinzial-Steuerkassen-Rendant, Junkerstr. 18.
— F. R., Hauszimmermstr., Junkerstr. 18.
— C., Uhrmacher, Steind. r. Str. 86.
— H. R., Lehrer, Unterhaberberg 77.
— J., Schuhmacher, Sackh. 2. Wallg. 20.
— C. F., Fleischermstr., 3. Fließstr. 9.
— E., geb. Meyerowicz, Wwe., Vord. Vorst. 80.
v. Petersdorff, F., Lieutn. im 3. Kür.-ssier-Rgmt., Jägerhofstr. 6.
— L., Oberst-Lieutn. a. D., Altst. Markt 14.
— J., geb. Lindemann, Oberst-Lieut.-Wwe., Sackh. neue Gasse 3.
v. Petershaiden, Neander, General-Major, Hinter-Roßgarten 44.
— Neander, Oberst a. D., Hint. Vorst. 37. 38.
Petersohn, J., Fräul., Junkerstr. 17.
Peto, Fr., Schuhmachermstr., Monkengasse 33.
Petrowitz, J. F., Tischlermstr., Kalth. Str. 7.
Petrowski, Th., Nagelschmid, Alten Graben 15.
Petruck, F., Tischler, Kneiph. Hofgasse 15.
Petrusch, J., Tabaksfabrikant, Hint. Vorstadt 51.
v. Petrykowski, B., Student, Wassergasse 8.
Petschke, C. F., Restaurateur, Schloßteichsg. 2.
Petter, H. O., Buchhalter, Knochenstr. 7.
— F., Fuhrhalter, Unterhaberberg 30.
— A., geb. Schliewen, Secretair-Wwe., Altstädt. Langgasse 25. 26.
— A. S., geb. Mechtel, Fuhrhalter-Wwe., Nassen Garten 88.
Petz, A. W., Färbermeister, Steindamm rechte Straße 43. 44.
Petzelt, A., Wundarzt, Kneiph. Tränkgasse 17,
— R., Student, Kneiph. Tränkg. 17.
Petzenbürger, R. Th., Student, Lindenstr. 19.
Petzenburg, E., Maler, Steind. r. Str. 154.
Petzke, M., geb. Bedau, Control.-Wwe., Steind. r. Str. 130.
v. Petzolt, Lieut. im 3. Inf.-Rgmt., Burgg. 6.
— A., geb. Bleyer, Major-Wwe., Königsstr. 18.
Petzolt, F. B., Tapezierer, Mittelanger 25.
Pfeffer, E., geb. Bruno, Dr.-Wwe., Löbn. Markt 10.
Pfeifer, J., Böttchermstr., Fließquergasse 1.
— A., geb. Mundelius, Wwe., Brandenb. Thorstraße 6.
Pfeiffer, Hofrath, Universitäts-Kassen-Rendant, zweiter Depositarius und Quästor, Königsstr. 73.
— J. O., Kaufm., (F. Dieffenbach & Pfeiffer), Comptoir: Kneiph. Langgasse 26. Wohnung: Steind. r. Str. 161.
— M., Collecteur, Sackh. Hintergasse 19.
— A. R., geb. Sattler, Hebamme, Nassen Garten 21.
Pfitzer, C. H., Geh. Hofrath und Ober-Post-Director, Poststraße 15.
— H., Buchhändler, (F. Pfitzer & Heilmann), Krönchenstr. 5.
Pfitzner, H., Dr., Prediger, Sackh. r. Str. 91.
Pfligg, S., geb. Rewitz, Bäcker-Wwe., Köttelg. 14.
Pflugk, G., Redacteur des „Königsb. Freimüthigen" 1. Fließstr. 12.
Pföhl, L., Steueraufseher, Hundriesergasse 2.
Philipp, H., Mechanikus, Holzgasse 8.
— F. W., Mechanikus, Wassergasse 5.
— J. H., Bürstenfabrikant, Wassergasse 5.
— E., Putzhändler, Magisterstraße 60.
— L., Kornmesser, Oberhaberberg 8.
— G. D., Viehhalter, Sackh. 3. Wallgasse 4.

Philipp, Fr., Typograph, Mitt. Tragheim 24.
— A., geb. Mayer, Hebamme, Oberrollberg 9.
Philippi, W., Musiklehrer, Krönchengasse 1.
Pieck, J. Ch., Tischlermeister, Mühlenquergasse 6.
Pieconka, J. G., Kaufmann, Neustadt 13.
— H., Student, Neustadt 13.
— W., Fräulein, Reibnitzergasse 3.
Pieckert, F. W., Drechslermstr., Brandenb. Thorstraße 12.
Piekert, C., Stellmachermstr., Vorderlomse 39.
Piesker, C., Höker, Hint. Vorstadt 18.
Pietro, A., Pächter, im Fort Friedrichsburg.
— F., Fuhrhalter, Neue Dammstr. 4.
Pietrowski, M. A., Historien-Maler und Lehrer bei der Kunst-Akademie, Franz. Str. 2.
Pilchowski, C. G., Kaufm., Steind. r. Str. 6.
Pilson, M., Schuhmacher, Münzstr. 14.
Pinckenell, C., Zimmermann, Löffelgasse 22.
Pincus, S., Lichtfabrikant, Schönbergergasse 10.
Pingel, P. S., Glasermstr., Fleischbänkenstr. 26.
Pinkau, Ch., Kornmesser, Alten Garten 31.
Pinnhoff, C., geb. Cruse, Bierschänker-Wwe., Magisterstraße 62.
Pinnow, H. S., Schuhmachermstr., Haberb. neue Gasse 3.
Pior, W. A., Student, Altst. Bergstr. 17.
Piratzky, A. R., Restaurateur, Altstädt. Pauperhausgasse 9.
Pitsch, L., Bürstenbinder, (Bierschank), Schönbergergasse 5.
— R., Barbier, Fließquergasse 2.
Pitzner, A., Dr., prakt. Arzt, Koggenstraße 14.
— J. F., Kaufm., Ziegelstr. 20.
— Aug., Kaufm., Löbn. Markt 21.
Plagge, F., Ballettänzer, Hint. Tragheim 26.
Plaske, A. J. M., geb. Böhnhardt, Hebamme, Oberhaberberg 28.
Plastwich, J., Student, Altst. Markt 2.
v. Platen, C. A., Oberst-Lieut. a. D., Münzstr. 5. 6.
Plau, C. L., Schuhmachermstr., Löbn. Unterbergstraße 6.
Plaumann, pens. Steuer-Control., Tragh. Kirchenstraße 76.
— F., Student, Domstr. 4.
Plehwe, R., Student, Drummstr. 23.
v. Plehwe, Oberst und Brigadier, Königsstr. 10.
v. Plessen, H., Major und Bataillons-Command., Königsstraße 72.
Plew, J., Feldmesser, Sackh. r. Str. 81.
— G., Postbote, 3. Fließstr. 11.
— J. G., Krugwirth, (zum Hirschkrug), Brückenstraße 1.
— S. H., geb. Steppuhn, Kaufmanns-Wittwe., Kneiph. Langgasse 39.
— A., geb. Gutzeit, Wwe., Koggengasse 2.
— E., geb. Arnoldt, Fleischermstr.-Wwe., Kneiph. Schuhgasse 3.
Plewe, F., Töpfermstr., Hint. Roßgarten 26.
— J. G., Tischler, Sackh. 2. Wallgasse 10.
— D. E., Schuhmacher, Monkengasse 34.
— A., Destillateur, Kneiph. Langg. 60.
— E., geb. Löbel, Wwe., Kneiph. Langg. 60.
— E., geb. Stritzel, Stadtrichterfrau, Drummstraße 23.
Plewka, J. C., Regier.-Bote, Schloßhof.
— W., geb. Kühn, Kaufmanns-Wwe., (F. S. G. Plewka Wwe.), Lindenstr. 6.
Plieg, J. F., Schmiedemeister, Unterhaberberg 67.
Plieske, G., Bäckermstr., Hökergasse 17.
Plisch, A., Schuhmacher, Vorderanger 13.
v. Plocki, A., Lieutn. im 3. Inf.-Rgmt., Burgstraße 7.
Plöger, C. F., Böttcher, Hint. Tragheim 51.
Pluto, J. F., Schuhmacher, Hint. Vorstadt 20.
Poch, F. W., Kirchendiener, Stippelgasse 6.
— Hebamme, Stippelgasse 6.
v. Podewils, Hauptmann im 3. Inf.-Rgmt., Vord. Roßgarten 16.
— A., Stiftsfräulein, Theaterstr. 3.
Podlich, J., Literat, 1. Fließstr. 10.
— J. H., Böttcher, Mühlenberg 5.
Podöhl, J., Fräulein, Lehrerin an der höhern Töchterschule, Rosengasse 20.
Podschadli, G., ehem. Stadtsecretair, Drummstr. 2.
— F., geb. Rothe, Stadtsecretairfrau, Baderg. 6.
v. Podscharly, F., geb. Podschay, Hauptm.-Wwe., Vord. Roßgarten 48.
Pöhlmann, H., Schulamts-Cand., Altst. Langg. 36.
Pölger, G., Juwelier, Gold- und Silberarbeiter, (F. J. F. Krickhan & Co.), Franz. Str. 4.
Pöppel, J. C., Kaufmann und Gasthofbesitzer (zum Lorbeerkranz), Steind. r. Str. 124.
— M. G., Stellmacher, Nassen Garten 6.
— Fr., Kaufmann, Neuroßg. Kirchenstr. 37.
— A. R., Maler, Kalth. Str. 37.
— C., Schneider, Alten Garten 31.
— G., Gastwirth, Steind. r. Str. 13.
Pörschke, E., pens. Rendant, Brandenburg. Thorstraße 13.
Pohl, F. B., Stadtger.-Rath, Löbn. Langg. 22.
— J. D., Hauptmann a. D., Bankobuchhalter, Gr. Domplatz 1.
— D. G., Colonialwaaren-Mäkler, Altst. Langgasse 53. Geschäftslokal: Kneiph. Hofgasse 4.
— L., Schneidermstr., Wassergasse 40.
— G., Fuhrhalter, 3. Sandgasse 11.
— C. G., Maurer, Unterhaberberg 71.
— G., Hauseigenthümer, Mühlenquerg. 4.
— I., Jul., Schauspieler, Hint. Tragh. 26.
— II., F., Ballettänzer, Hint. Tragh. 26.
— E., geb. Guttzeit, Wwe., Nassen Garten 25.
— P., Fräulein, Königsstr. 38.
Pohlenz, L., Fleischermstr., Hökergasse 8.
Pohlmannn, F. W., Kaufmann, Altst. Langg. 18.
— F., Maurer, Steind. alte Gasse 2.
— H., Oberlehrer, Altst. Langg. 36.
— C., Wegebau-Inspector, Sackh. Hinterg. 24.
— J., Schuhmacher, Rippengasse 20.
— C. J., geb. Wichmann, Wwe., Viehmarkt 21.
Pohse, C. L., Kaufmann, Vord. Vorstadt 42.
— Stadt-Secret.-Assist., Löbn. Langgasse 1.
— C., Lehrer, Unterrollberg 17.
— A., geb. Albrecht, Control.-Wwe., 3. Sandg. 3.
Pokahr, G., Höker, Sackh. Hintergasse 39.
Polentz, A., Schlosser, Fleischbänkeng. 8.
v. Polentz, M. A. W., Particulier, Poln. Predigerstraße 11.
— Aug., geb. Friedrich, Hauptm.-Wwe., Tragh. Kirchenstr. 15.
Polkehn, C. R., Lehrer, Tragh. Kirchenstr. 6.
— F. E., Hauptamts-Assist., Kl. Domplatz 11.
— C. G., Schneidermstr., Altst. Langg. 42.
— J. G. Fuhrhalter, Monkengasse 29.
Pollacks, H., Erben, Königsstr. 55. 56.
Pollack, Sal., Kaufm., (F. wie vorstehend), Tragh. Kirchenstr. 39.

Pollack, E., Kaufm., (F. wie vorsteh.) Königsstraße 56.
— J., Kaufm., (F. wie vorsteh.) Königsstr. 56.
— A., Kaufm., (F. wie vorsteh.) Königsstr. 55.
— F., Drechsler, Todtengasse 15.
— D., geb. Meyer-Mendel-Mehring, Kaufmanns-Wwe., Königsstraße 55.
Pollender, W., Schlossermstr., Altst. Langg. 1.
— Ed., Schlossermstr., Altst. Langg. 1.
Polley, S., Schneidermstr., Hint. Vorstadt 36.
— G., Pferdemäkler, Vorderlomse 15.
Polte, A., Horndrechsler, Weißgerberstr. 12.
— A., geb. Saul, Wwe., Gesindevermietherin, Hökergasse 9.
Polzien, F. W., Kaufmann, Koggenstraße 30.
— H., geb. Bürger, Wwe., Miethsfrau, Unterrollberg 1.
Pomatty, P., Hofconditor, (F. Pomatty & Co.), Altst. Kirchenstr. 19.
— J., Hofconditor, Altst. Kirchenstr. 19.
Popien, A., Lootse, Neue Grabenstr. 17.
v. Popoff, F., geb. Magnus, Wwe., Altst. Kirchenstr. 8.
Popp, L., Kaufmann, Altst. Langg. 77.
— T. F., Rendant bei der Land-Feuer-Societät, Ziegelstr. 9.
— E., Bäckermstr., Collegiengasse 1.
Pormann, F., Student, Münzstr. 32.
Porsch, Chr., Schankwirth, Sackh. Mittelg. 24.
v. Portatius, A., Hauptmann im 3. Inf.-Rgmt., Tragh. Wallgasse 1.
— W., geb. v. Knobloch, Major-Wwe., Tragh. Kirchenstr. 3. 4.
Porteck, J. G., Gärtner, Hinter-Tragheim 39.
Portofoe, T. F., Kaufm., (F. Portofoe & Co.), Agent der Leipziger Feuer-Versicher.-Gesellschaft, Köttelgasse 24.
— J., Kaufmann, Magistergasse 56.
— E., geb. Zacharias, Gutsbesitzer-Wwe., Magisterstraße 5.
Portugall, E., Privatsecretair, Steind. r. Str. 67.
— H., geb. Pusch, Registrator-Wwe., Koggenstr. 9.
— Ch., geb. Eckloff, Registrator-Wwe., Krönchengasse 1.
Poschmann, M., Glöckner, Kathol. Kirchenplatz 3.
Possekel, F. W., Fleischermstr., Alten Garten 43.
— H., Rentamtsdiener, Roßg. Hinterg. 22.
Posseldt, E., Student, Tuchmacherstr. 12.
Poßienke, F. L., Bäckermstr., Weißgerberstr. 9.
— Ch., Logendiener, Modestengasse 1.
Pottien, Lieut. a. D., Walsche Gasse 9. 10.
— H., Kanzleidiätarius, Sackh. r. Str. 90.
Pottreck, J., Tapezierer, Burgkirchenplatz 9.
Poweleit, B., Fuhrhalter, Knochenstr. 11.
Powels, H. C., Zimmermann, Alten Garten 27.
Powitz, R., Lehrer, Waisenhausplatz 2.
— A., geb. Bolz, Fleischermstr.-Wwe., Sackh. r. Str. 26.
Präck, G., Fuhrhalter, Unterhaberberg 13.
— D., Fuhrhalter, Nassen Garten 14.
Prätorius, L., geb. Böhm, Wwe., Steind. alte Gasse 16.
Prang, E., Kaufmann, Brückenstraße 2.
— C., Viehhalter, Nassen Garten 31.
Prange, E., geb. Feller, Pfarrer-Wwe., Burgkirchenplatz 7.
Pranz, W., geb. Manthe, Wwe., Vord. Vorst. 4.
Pravit, C. L., Musiklehrer, Organist bei der Haberbergschen Kirche, Monkeng. 8.
Preckschat, M., Armee-Gensd'arm, Mittelanger 11.
— M., Hauseigenthümer, Hint. Roßgarten 6.
Preeck, W., Reifschlägermstr., Vord. Roßgart. 59.
Preibisch, L., Tuchappreteur, Altst. Bergstr. 1.
— W., geb. Kuhn, Tuchbereiterfrau, Altstädtsche Langgasse 12.
Preinitzer, F. W., Maurermstr., Vord. Vorst. 35.
— O., Lieut. bei der Artillerie, Brandenb. Thorstraße 10.
Prellwitz, F., Student, 3. Fließstraße 36.
Prengel, F., Student, Kneiph. Langg. 35.
— A., Buchhalter, Steind. r. Str. 101.
Presting, A., Postsecretair, Koggenstr. 30.
Preuschhoff, A. G., Student, Altst. Langg. 36.
Preuß, J., Sprachlehrer, Tragh. Pulverstr. 6.
— R. J. F., Student, Magistergasse 51.
— G., Student, Magistergasse 32.
— J. R., Buchhalter, Münchenhofgasse 8.
— A., Fleischermstr., Pesthausgasse 2.
— J. A., Stuhlmachermstr., Leinweberquerg. 3.
— C. L., Stuhlmacher, Mühlengasse 12.
— G. S., Schuhmachermstr., Steind. r. Str. 9.
— C. H., Bäckermstr., Löbn. Oberbergg. 15.
— M., Bäcker, Altst. Kirchenstr. 14.
— H., Zirkelschmied, Rosengasse 19.
— G., Tuchmacher, Altst. Tränkgasse 4.
— J., Stellmacher, 3. Fließstr. 37.
— M., Thorwächter im Arbeitshause, Zuchthausgasse 1.
— O. L., Kaufmann, Lastadiengasse 3.
— G., Kaufmann, Altroßg. Kirchenstr. 18.
— R., geb. Stehr, Director-Wwe., Sackh. Hintergasse 36.
— H., geb. Juhlke, Fleischermstr.-Wwe., Steind. r. Str. 142.
— A., geb. Lorck, Consul-Wwe., Klapperwiese 13.
— Ch., geb. Jordan, Hofuhrmacher-Wwe., Brodbänkenstr. 16. 17.
— E., geb. Blöck, Wwe., Löbn. Langg. 24.
— W., geb. Petz, Wwe., Tragh. Wallg. 6.
— W., Fräulein, Münzstr. 29.
Preußer, A., Einsammler beim Magistrat, Altroßg. Kirchenstraße 24.
Prieschmann, Th., Töpfermeister, Hadergasse 9.
Prieskorn, R., Fleischermstr., Poln. Predigerstr. 5.
— E., Fleischermstr., Steind. r. Str. 29.
— J. F., Schuhmachermstr., Altst. Schuhg. 2.
— J., Schuhmachermstr., Steind. r. Str. 170.
— C. L., Schuhmachermstr., Holländerg. 7.
Prill, G. E., Briefträger, Hint. Vorstadt 71.
Prin, C. F. M., Stadtrath und Kaufmann, (F. M. G. Prin & Sohn), Hauptagent der Londoner Phönix-Compagnie, Bergplatz 4.
— F. L., Kaufmann, Löbn. Langg. 6.
v. Printz, A., geb. v. Kortzfleisch, Obrist-Wittwe, Vord. Roßg. 41.
v. Pröck, F., Hauptm. a. D. und Haupt-Salzamts-Rendant, Neue Dammstr. 24.
Prozenius, S., geb. Möller, Doctor-Wwe., Kruggasse 10.
Przettack, F., geb. Herold, Färber-Wwe., Vord. Roßgarten 46.
v. Przyborowski II., Lieutenant im 1sten Infant.-Regimt., Hint.-Roßgart. 46. 47.
— J., Stadtger.-Büreau-Assistent, Oberhaberberg 76.

v. Przyborowski, W., Fräulein, Brauereibesitzerin, Löben. Langgasse 40.
Przyrembel, C. G., Kreiswundarzt, Ziegelstr. 14.
Pucks, L., Tapezierer, Bergpl. 7.
Pudlich, A. H., Nagelschmied, Leinweberg. 2.
Pultke, D. F., Kaufm., Sackheim rechte Str. 79.
Puppel, E., Regierungs- u. Landbaurath, Mittel-Tragheim 6.
Pusch, C. E., Schuhmachermeister, Steind. rechte Straße 91.
— A., geb. Kohl, Wwe., Sackheim r. Str. 89.
Puscha, J., geb. Neumann, Kastellanin im Schauspielhause, daselbst.
Pussert, F., ehem. Gutsbesitzer, 1. Fließstraße 2.
Pust, C., Turnhauswärter, Hospitalwiese 1.
v. Puttkammer, Obrist und Brigadier der ersten Artillerie-Brigade, Hintere Vorstadt 37. 38.
— B., Major a. D., Königsstr. 95.
v. Puttlitz, E., Fräulein, Vorder-Roßgarten 19.
— F., Fräulein, Vorder-Roßgarten 19.
Putzberg, J. C., Sterbek.-Collect., Königsstr. 76.
Putzkuhn, L. W., Bäckermeister, Oberlaak 30.
Putzrath, A., Student, Kneiph. Langg. 37.

Q

Quassowski, F., geb. Bertram, General-Landschafts-Rendanten-Wwe., Paradepl. 4. a.
— L. S. F., geb. Arendt, Rendanten-Wwe., Vord. Roßgarten 24.
Quatz, H., Knopfmachermeister, Wassergasse 6.
— C., Gold- u. Silbermanufaktur, wie auch Seide- u. kurze Waarenhandlung, Steind. r. Str. 101.
— A. C., geb. Kuhn, Wwe., Steind. r. Str. 101.
Quednau, A., geb. Westphal, Hofpostsecret.-Wwe., Roßgärter Markt 8.
— J., Fräulein, Sackheim rechte Str. 79.
v. Queis, O., Justizrath-Wwe., Landhofmstrstr. 8.
Quitzerau, C. L., Gesindevermiether, Mühlenberg 10.

R

Raabe, Aug. W., Kaufm., Altst. Bergstr. 3.
— Louis, Handlung mit Bielefelder Leinwand, Münzplatz 4.
— Ferd., Antiquar, Münchenhofg. 6.
— G. E., Maler, Krugg. 4.
— J. F., Schuhmacher, Rippeng. 6.
— C., Protokollführer, Alte Reiferbahn 13.
— E., geb. Rosenkranz, Lieut.-Wwe., Steind. r. Str. 59.
— E., geb. Holzstamm, Miethsfrau, Magisterstr. 61.
— M. L., und A., Fräulein, Geschwister, Koggenstraße 14.
Raacke, J., Schmiedemeister und Thierarzt, Nassen Garten 142. 143.
Rabinski, C., Stellmacher, Hintere Vorstadt 49. 50.
Rabitz, G., pens. Lehrer, Löben. Langg. 18.
Radaß, J., Tischlermeister, Hinteranger 5.
Radau, L., Schmiedemeister, Vorderlomse 8.
Raddatz, A., Gutsbesitzer, Hintere Vorstadt 47.
Radeck, A., Schuhmachermeister, Fleischbänkeng. 3.
— Ch., geb. Karg, Wwe., ebendaselbst.
v. Radecke, C., geb. v. Brockhusen, Oberst-Wwe., Steind. rechte Str. 43. 44.
Radefeld, A., geb. Göttlich, Regierungsrath-Wwe., Löben. Markt 10.
Radicke, E., Magistrats-Kassenbuchhalter und Kassirer, Kalthöfsche Str. 16.
— F., Schauspielerin, Hinter-Tragheim 26.
Radschinski, C., Gold- u. Silberarb., Junkerstr. 3.
— K., geb. Alert, Kaufmanns-Wittwe (F. G. N. Radschinski), Sackheim rechte Str. 16. 17.
— P., geb. Kluwe, Wwe., Anger 2. Speicherquergasse 6.
Radsewill, J. G., Reifschlägermeister, Oberhaberberg 58.
Radtke, J. F., Buchhalter beim Magistrat, Köttelstraße 21.
— F. L., Gouvernementsgerichts-Aktuar, Neuroßg. Kirchenquerstr. 2.
— H. W., Civil-Supernum., Poln. Gasse 7.
— A. H., Lehrer, Unterhaberberg 77.
— H., Lehrer, Unterhaberberg 17.
— E., Postbote, Wasserg. 20.
— F., Steueraufseher, Hinter-Roßgarten 60.
— F. W., Postbote, Sackh. Hintergasse 45.
— F. W., Böttchermeister, Nassen Garten 121.
— J., Riemermeister, Unterhaberberg 17.
— W., Glaser, Hinter-Roßgarten 24.
— J. G., Schuhmacher, Viehmarkt 8.
— G., Schmiedemeister, Steind. rechte Str. 103.
— D., Drechslermeister, Lange Reihe 4.
Radzibor, L., Regier.-Conduct., Mittel-Tragh. 29.
Rähse, Ch. M., Todtengräber, Haberberg neue Gasse 5.
Rafalski, O., Geschäftsführer, Vord. Vorst. 17. 18.
— J. W., Glasermeister, Sackheimer Kirchenstr. 1.
— E., geb. Götz, Destillateur-Wwe., Vordere Vorstadt 17. 18.
Raffel, D., Schlossermeister, Löffelgasse 3.
— F. H., Riemermeister, Kronenstraße 5.
— W., ehem. Lizentträger, Hinter-Roßgarten 25.
Rahfeld, C., geb. Schiemann, Wwe., Münzstr. 18.
Rahts, L., Dr., Regimentsarzt, Koggenstraße 7.
— C. G., Student, Löben. Langgasse 15.
— Aug., Schulamts-Candidat, Löben. Langg. 15.
Rakau, A., Posamentier, Altst. Langgasse 61.
Rakowski, F. W., Schneidermstr., Löben. Markt 10.
— F., Orchestermitglied, Kneiph. Holzwiesenstr. 9.
— P. und L., Fräul., Geschwister, Löben. Langg. 18.
Ramm, F., Typograph, Tuchmacherstraße 7.
— C. W., Conditor, Vorder-Roßgarten 29.
Ranisch, C. W., Gürtlermeister, Strohmarkt 5.
Raphun, G., Viehhalter, Nassen Garten 120.
Rappolt, Th., Candidat, Neuroßg. Kirchenquerg. 1.
— W., geb. Groneberg, Justizrath-Wwe., Neuroßg. Kirchenquerg. 1.
Rasch, B., Töpfermeister, Rippengasse 15.
— D., geb. Kieselbach, Rendanten-Wwe., Französ. Straße 3.
Raßfeld, G., Goldarbeiter, Todtengasse 9.
Rast, Aug., Kaufmann, Besitzer einer Dampf-Oelmühle und Oel-Raffinerie, Sackh. Hinterg. 24.
Rastel, G., Lieut. im 3. Ldwhr.-Regt., Altstädtsche Langgasse 23.
Rath, C. H., Zuckersiedermeister, Unterhaberberg 85.
Rathgeber, J., Polizeibote, 3. Sandgasse 8.
Rathke, H., Dr., Medizinalrath, ordentl. Professor, Director des zoolog. Museums und Kais. Russ. Hofrath, im zoolog. Museum, Pesthausgasse 5.

Rathke, R., Buchdrucker (F. Samter und Rathke), Kneiph. Schuhgasse 8.
Raths, F., Haupt-Salzamts-Magazinaufseher, Alten Garten 43.
Rau, D., Kupferschmiedemeister, Hint. Vorstadt 55.
Raudies, C. L., Schuhmacher, Wilhelmsgasse 11.
Raumann, F., Buchhalter, Löben. Markt 18. 19.
v. Raumer, H., Regier.-Rath, Münzstraße 25.
Rausch, O., Garnison-Verwaltungs-Controleur, Weißgerberstr. 21.
— F., Stadtgerichts-Registratur-Assistent, Sackh. neue Gasse 5.
Rauscher, J. J., Particulier, Vorder-Roßgarten 51.
— G. E., Rendant, Strohmarkt 12.
— O., Dr. der Medizin, Hundriesergasse 3.
— H. J., Dr. der Medizin, Hundriesergasse 3.
— L., T., OG.-Referend., Vorder-Roßg. 51.
— H., M., OG.-Referend., Steind. r. Str. 107.
— M., Student, Domstr. 22.
— W., Kaufmann, Kneiph. Pauperhauspl. 4.
Rauschke, O., Consistorial-Canzlist, Drummstr. 11.
— Chr., Zeichnenlehrer, Altst. Markt 16.
— M., geb. Hassenstein, Pfarrer-Wwe., Brandenburger Thorstraße 5.
Rauschning, R., Student, Butterbergstraße 8.
Rausnitz, J., Kaufmann, Schmiedestraße 20.
— Hermann, Kaufmann, (Weißwaarenhandlung), Junkerstraße 11.
Rautenberg, G. W., Schuhmachermstr., Monkeng. 4.
— J., Klempner, Steindamm rechte Straße 100.
Rauter, L., Geschäftsführer, Mittel-Tragheim 15.
Rauther, G., Tuchmacher, Steind. r. Str. 107.
Rebach, Ad., Hauptmann, Vorder-Roßgarten 25.
Rebbe, J. F. W., Schlosser, Königsstraße 20.
v. d. Recke, W., geb. Gräfin v. Schwerin, Major-Wwe., Königsstraße 70.
Redath, F., Schneidermeister, Stippelgasse 6.
Reddig, W., Kornmesser, Reifschlägergasse 2.
Rediger, F., Student, Wassergasse 26.
Redotti, P., Steinsetzmeister, Kuplitzer Gasse 5.
Redschko, E., Student, Kneiph. Schuhgasse 8.
Regaß, F. W., musikalischer Instrumentenmacher, Drummstraße 31.
Rey, J., Aufwärter beim Commerz-Collegium, Vorstadt Hospitalgasse 13.
Rehaag, A., Kaplan bei der kathol. Kirche, Kathol. Kirchenplatz 2.
Rehage, S., geb. Hauk, Wittwe, Königsstraße 53.
Rehagel, E., Börsendiener, Rosengasse 21.
Rehahn, J. G., Gärtner, Königsstraße 26.
— J. F., Klempnermeister, Hintere Vorstadt 55.
Rehan, J. G., Fleischermeister, Vorder-Roßgarten 25.
Rehberg, A., Portraitmaler, Königsstraße 59.
— J., Schuhmacher, Vorderanger 9.
Rehbinder, E., Lieut. a. D., Steueraufseher, Steind. rechte Straße 108.
Rehbock, C., geb. Zacharias, Wwe., (Bierschank), Unterhaberberg 81.
Rehfeldt, E. Ch., Regier.-Bote, Oberhaberberg 14.
Rehländer, G., Zimmermann, Unterhaberberg 54.
— A., Zimmermann, Alten Garten 4.
Reich, F. A., Schlossermeister, Oberhaberberg 31.
— F., Thierarzt, Altst. Langgasse 12.
— F. A., Kaufmann, Mühlenberg 5.
— J. A., geb. Stobbe, Ober-Controleur-Wittwe, Vorder-Roßgarten 13.
Reichen, R., geb. Otto, Secret.-Wwe., Bulatengasse 1.
v. Reichenbach, A., General-Lieut. a. D., Wilhelmsg. 3.
Reichert, C. F., Student, Schönbergerstraße 6.
Reicke, J. R., Student, Oberrollberg 17.
— M., geb. Falk, Kaufmanns-Wwe., Unterhaberberg 29.
Reimann, F., Rentier, Landhofmeisterstraße 21. 22.
— C. L., Bäckermeister, Alten Garten 57.
— C. H., Tischler, Königsstr. 71.
— C. E., Tischlermstr. (Möbelmagazin des Tischlergewerks), Altst. Bergstr. 16.
— G., Tischler, Kalthöffsche Straße 42. 43.
— A. L., Maler, Tuchmacherstr. 5.
— J. F., Blockmacher, Rosengasse 4.
— G., Schuhmacher, Altst. Bergstraße 18.
— F., Fräulein, Ballettänzerin, Mühlenberg 10.
— Fr., Fräulein, Königsstraße 38.
Reimer, F., OG.-Referendar, Hintere Vorstadt 68.
— F., Drechslermeister, Steind. rechte Str. 72.
— W., Posamentier, Sackheim rechte Straße 106.
— A. E., geb. Witschau, Wwe., Steind. r. Str. 72.
— O., geb. v. Zacharewicz, Wwe., Vord. Vorst. 74.
Reinbacher, Carl, Kaufm., Tuchmacherstr. 9.
Reinberger, G., Student, Hinter-Roßgarten 39.
— H., geb. Jeromin, Rendanten-Wittwe, Hinter-Roßgarten 39.
Reincke, J. F., Kaufm. (Essigfabrication u. Branntweindestillation), Knochenstr. 33.
— R. A., Candidat der Theologie, Altst. Markt 2.
— C., Höker, Sackheim rechte Straße 48.
Reiner, O., Oeconom, Kasernengasse 5.
Reinert, W., Typograph, Steindamm r. Str. 88.
— C., Student, Domstraße 10.
Reinhard, A., Buchhalter, Hintere Vorstadt 54.
— C., Postbote, 3. Fließstraße 15.
Reinhardt, J., Zahnarzt, Münzstraße 2.
— J. C., Glasermeister, Altst. Kirchenstraße 18.
— G., Regier.-Bote, 2. Monkenquergasse 7.
— L., geb. Fritze, Kaufm.-Wwe., Münzstraße 2.
Reinhold, C. A., Kaufm., Weinhandlung (F. Joh. Wilh. Jacoby, Wwe.), Altst. Langgasse 62.
— C. F., Kaufmann, Neuroßg. Kirchenquerg. 1.
— F. J., Kaufmann, Viehmarkt 24.
— Ferd., Kaufmann u. Tabaksfabrikant, Unterhaberberg 2.
— A., Bäckermeister, Sackheim rechte Straße 122.
Reinicke, Fr., Musiklehrer, Münzstraße 9.
Reining, W., Schuhmachermstr., Steind. r. Str. 92.
— L., Schlossermeister, Steind. r. Str. 92.
— F., Klempnermeister, Brodbänkenstraße 10.
— C., geb. Severin, Wwe., Lizentgrabengasse 5.
Reinke, E., AG.-Kanzl.-Diätar., Löffelgasse 15.
v. Reischnitz, L., Lieut., Hinter-Roßgarten 53.
Reisenauer, Ed., Kaufmann, Holzgasse 6.
Reiß, J., Kaufm., Steind. r. Str. 69.
— C. W., Schneidermeister, Fleischbänkenstr. 29.
— F., Privatschreiber, Kathol. Kirchenstraße 8.
Reißmann, J. G., Einsammler, Unterlaak 7.
Reißner, H. F., Maler, Sackh. Kirchenstraße 24.
Reißwitz, F., Schneidermeister, Kl. Domplatz 13.
v. Reitzenstein, J., Baron, Lieut. a. D., Oberlaak 6.
Rekoß, E., Opticus und Mechanicus, Lindenstr. 27.
— Ch., geb. Wlotzka, Secretair-Wittwe, Lindenstraße 27.
Rempter, Fräul., Königsstr. 37.
Renner, G., Kaufmann und Mühlenbesitzer, Obergasse 1. 2.
Rentel, Holzhändler, Kl. Domplatz 1.
de Renty, Salzmagazin-Controleur, Brodbänkenstraße 34.

v. Renzel, E., geb. v. Puttkammer, Hauptmannsfrau, Königsstraße 18.
Rettig, C., Höker, Köttelgasse 10.
Retty, G., Hofküster, Orchester = Mitglied, Tragh. Kirchenstr. 44.
Retzerau, E., geb. Hartung, Wwe., Altst. Bergstraße 2.
Retzko, Fr., Kaufmann, Holzgasse 10.
Retzlaff, O., Oberlehrer, Fleischbänkenstr. 30.
Reusch, R., Dr., OG.=Assessor, Junkerstr. 5.
— H., OG.=Referend., Junkerstraße 5.
— J., chem., Apotheker, Königsstr. 33.
— M., geb. Schultz, Geh. Rath = Wwe., Junkerstraße 5.
Reuschel, G., Fleischermstr., Steind. r. Str. 164.
Reuß, C., Schuhmachermstr., Tragh. Kirchenstr. 44.
Reuter, J. E., Stadtgerichts=Präsident, Sackh. r. Str. 58.
— F., Student, Sackh. r. Str. 58.
— J., Student, Sackh. r. Str. 58.
— G., Schneidermeister, Rippengasse 12.
— J. F., Tischlermeister, Steind. Pulvergasse 8.
— W., Fleischer, Domstraße 1.
Newell, A., Schuhmacher, Tragh. Kirchenstr. 47.
Reyländer, A., Rendant, Hint. Tragheim 25.
— W., geb. Schön, Pfarrer = Wwe., Hint. Tragheim 25.
Reymer, C., Regier.=Secretair, Kalth. Str. 37.
Rhode, L., geb. Häbler, Tribunalsrath=Wwe., Danziger Kellergasse 1.
Rhody, E., Polizei=Sergeant, Lizentstr. 13.
Richard, F., Militair=Arzt, Viehmarkt 18.
— Ch., ehemal. Kaufm., Altst. Schuhgasse 15.
— J., geb. Dombrowski, Wittwe, Schloßplatz 1.
Richelot, C., Tribunalsrath, Steind. Hintergasse 3.
— J., Dr., ordentl. Prof. u. Bibliothekar bei der v. Wallenrodtschen Bibliothek, Steind. Hintergasse 7.
— A. W., geb. Neumann, Justizraths=Wwe., Neuroßg. Kirchenstr. 2.
Richter, J., Ch., Geh. Commerz.= u. Admiralitäts=Rath, Kaufmann, (F. Dav. Schindelmeisser), Tragh. Kirchenstr. 39.
— L., Polizeirath, Tragh. Pulverstr. 7 b.
— F., Gutsbesitzer, Tragh. Kirchenstr. 3. 4.
— J. F., Kaufmann, Hint. Tragheim 38.
— Dr., C. L., Schulamts = Cand., Altst. Kirchenstraße 16.
— F. W., Opernsänger, Münzstr. 8.
— A. B., Stellmachermstr., Hint. Vorstadt 45.
— J. F., Fleischermeister, 3. Fließstr. 27.
— E. W. R., Regier.=Büreau=Assistent, Roßgärter Hintergasse 15.
— F. W., Barbier, Weißgerberstraße 11.
— F., Gensd'arm, Altroßg. Lavendelgasse 2.
— C., geb. Schirrmacher, Kaufmanns=Wwe., Altst. Langgasse 59.
— A., geb. Arendt, Polizei=Raths=Wwe., Theaterstraße 4.
— D., geb. Filter, Wwe., Landhofmeisterstr. 15.
— A., geb. Krah, Wwe., Vord. Roßgarten 50.
— H., geb. Salkowski, Wwe., 3. Fließstr. 4.
Rick, H. A., Kaufmann, Viehmarkt 23.
Riech, C., Kaufmann (F. Riech & Co.), Hint. Vorstadt 6.
Riechert, F. J., Pächter d. Löben. Marktwaage, Mitt. Anger 27.
— J. G., Tischlermeister, Neue Grabenstr. 23.
Rickert, B., Student, Domstr. 4.
v. Riedel, C., Major in der Artillerie, Weidend. 2.
Riedel, C. F. E., Kaufmann (F. J. D. Majowsky), Krämergasse 3. 4.
— F. L., Riemer, Altroßg. Kirchenstr. 1.
— W., geb. Günther, Wwe., Steind. r. Str. 117.
Riegel, C. L., musikal. Instrumentenmacher, Roßg. Hintergasse 8.
— F., Ballettänzer, Tragh. Pulverstr. 8.
— L. M., geb. Vallentin (Gesindevermietherin), Roßgärt. Hintergasse 8.
Riehl, R., Tischlermstr., Rippengasse 26.
— E., Fuhrhalter, Mitt. Tragheim 25.
Riehle, E. W., Maler u. Architect, Wassergasse 8.
— G. F., Gensd'arm, Nassen Garten 97.
Riel, S., geb. Döhring, Musikdirector=Wwe., Tragh. Kirchenstraße 70.
Riemann, H., Fleischermeister, Unterhaberberg 82.
— J. C., Fleischermeister, Unterhaberberg 82.
— J. H., Rentier, Alten Garten 41.
— chem. Gutsbesitzer, Tragh. Kirchenstr. 76.
— F., Pred.=Amts=Cand., Kneiph. Pauperhausplatz 6.
— R., geb. Seidler, Fleischermstr.=Wwe., Unterhaberb. 15.
Rieß, C., Postbote, Vorstädt. Hospitalstraße 13.
— J. D., Fuhrhalter, Nassen Garten 40.
— J. G., Bäckermeister, Franz. Straße 24.
— J. G., Viehhalter, Königsstr. 98.
Rimeck, F., Kaufmann, Löben. Langg. 15. Zweiter Laden: Vord. Vorstadt 71.
Ringel, P., geb. Witzeck, Kaufm. = Wwe., Wassergasse 20.
Ringel & Thiel, Tapisserie=Waaren=Handl., Windgasse 2.
Ringler, B., geb. Volckmann, Kaufmanns=Wittwe, (Putzhandlung), Unterrollberg 18.
Rinne, H., Schuhmachermstr., Entengasse 5.
Ripakewitz, L., Klempnermstr., Kneiph. Langg. 48.
Rips, L., Compagnie=Chirurgus, Neuroßg. Kirchenstraße 9.
Risse, F., Buchbinder, Münchenhofgasse 5.
— A., Student, Münchenhofgasse 5.
Ritter, F. W., Fleischer, Wallsche Gasse 2.
— F., Fleischermstr., Unterlaak 12.
— A., Student, Steind. r. Str. 69.
Ritzhaupt, F., Kaufm., (F. Dav. Schindelmeisser), Mitt. Tragheim 33.
— C., Kaufmann, Mitt. Tragh. 33.
Ritzke, F., Schuhmachermstr., Brodbänkenstr. 10.
Robert, F., Hauszimmermstr., Unterhaberberg 85.
Roberti, A., Opernsänger, Theaterstr. 6—8.
— F., Schauspielerin, Theaterstr. 6—8.
Robertson, D., Ankerschmiedemstr., Alten Graben 23.
Rochna, M., Executor, Mitt. Tragh. 23.
v. Rochow, W., Fräulein, Steind. r. Straße 50.
Rochs, F., Major a. D., Vorder=Roßgarten 57.
Rodeicke, J. F., Speisewirth, Altst. Bergstr. 23.
Rockel, H., Kaufm., Altst. Langg. 71.
Rodmann, G., Schmiedemstr., Sackh. r. Str. 27.
— F. A., Schmiedemstr., Sackh. r. Str. 130.
— W., Fleischermstr., Weißgerberstraße 13.
Rodwald, A., Bäckermstr., Hint. Tragheim 17. 18.
Röbke, C., Stuhlmachermstr., Steind. Alte Gasse 4.
Röckner, H., Dr., Tragh. Kirchenstr. 49.
— H., Fräulein, Neuroßg. Kirchenstr. 2.
Rögind, C., Lehrer, Oberlaak 17.
— C., geb. Steinwehr, Wwe., Kalth. Str. 19.

Röhl, J., ehem. Bäckermstr., Sackh. r. Str. 106.
— J., Fuhrhalter, Steind. Pulvergasse 2.
— C., Viehhalter, Sackh. 3. Wallgasse 19.
Röhr, F., Fräulein, Opernsängerin, Weißgerberstraße 10.
Röhrig, M., geb. Zimmermann, Wwe., Magisterstraße 31.
Roell, A. W., Procurist für Toussaint & Comp., Kneiph. Tränkgasse 7.
Römer, Postsecretair, Steind. r. Str. 74.
— Fr., Schneider, Mühlengrund 6.
— F. C., Schneidermeister, Altst. Bergstr. 19.
— C., Schneidermeister, Holzgasse 14.
— J. F., Kleiderhändler, Wassergasse 40.
— H., Pferdemäkler, Oberrollberg 3.
Rösch, J. F., Schneider u. Höker, Alten Garten 54.
Röscher, F., Maurer u. Reinigungs-Entrepreneur, Plantage 9.
Rösenberg, E., Sattler und Tapezierer, Kneiph. Schuhgasse 15.
Röske, F., Festungsbauschreiber, Hint. Roßgart. 59.
Rößler, R., Kaufmann, Kneiph. Tränkstr. 18.
— Hauptm. a. D., Stadtger.-Secretair, Tragh. Kirchenstr. 20.
— L., geb. Buttler, Controleur-Wwe., Holländerbaumquergasse 2.
Rößmann, H., Regier.-Conducteur, Sackh. Kirchenstraße 6.
Rößner, G., Bäckermstr., Sackh. r. Str. 78.
Rößnick, L., geb. Templing, Control.-Wwe., Tragh. Kirchenstr. 29.
— L., Fräulein, Burgstraße 6.
Röthlinger, M., Bäckermstr., Alte Grabenstr. 8.
Rogall, W., Schmiedemstr., Hint. Roßgarten 2. 3.
— A., geb. Hartmann, Registrator-Wwe., Holländerbaumstr. 11.
Rogée, O., Lehrer, 3. Fließstraße 1.
Rogetzki, L., Briefträger, Mühlengasse 3.
— F. A., Schuhmacher, Roßg. Hintergasse 24.
Rogge, F., Consistorial-Secretair, Oberlaak 15.
— A., Student, Oberlaak 15.
Rohd, C. E., Bäckermstr., Hint. Vorstadt 65.
Rohde, C. R., Student, Altst. Langgasse 69.
— Ch., Böttcher, Hint. Tragh. 30.
— F. W., Stuhlmacher, Todtengasse 16.
— J. F., Glaser, Sackh. r. Str. 27.
— J. F., Magistrats-Executor, Sackh. Kirchenstr. 7.
— G., Kassenbote, Domstraße 15.
— W., Polizeidiener, Waisenhausplatz 7.
— J., Viehhalter, Sackh. 3. Wallgasse 3.
— Heinr., geb. Scharfenorth, Glaser-Wwe., Sackh. r. Str. 103.
Rohloff, F., Sterbekassen-Collect., Steind. r. Str. 89.
— Jul., Typograph, Altst. Markt 14.
Rohmann, C. S., Student, Fleischbänkenstr. 34.
— F. A., Student, Fleischbänkenstr. 34.
Rohner, J., Kammmachermstr., Heumarkt 5.
Rohr, W., Student, Altst. Bergstr. 17.
Rohrbeck, F. H., Höker, Altst. Langgasse 43.
Rohse, J. G., Maurer, 2. Rundtheilgasse 4.
Rokett, A., Glasermstr., Königsstr. 71.
Romahn, F., Drechsler, Neue Grabenstraße 19.
Romanowski, E., Schuhmachermstr., Hint. Roßgarten 40.
Romeyke, J. F., emeritirter Prorector, Löben. Kirchhofsgasse 2. 3.
— C. L., Dr., Löben. Kirchhofsgasse 2. 3.
Romeyke, F., ehem. OLG.-Referend., Löben. Kirchhofsgasse 2. 3.
— A., Fleischermstr., Steind. r. Str. 93.
— E. R., Student, Domstr. 2.
— B., geb. Käper, Wwe., Tragh. Kirchenstr. 68.
Roose, C., Lehrer, Königsstr. 47.
— J. F., Agent der Magdeb. Feuerversicherungs-Gesellschaft, Magistergasse 43.
— J., Damenschneider, Löben. Langg. 10.
— M., geb. Penner, Wwe., Königsstr. 37.
Rosa, H., Kunstmaler, Sackh. r. Str. 21.
Rosatis, F. W., Lehrer an der städtischen Töchterschule und Kalligraph, Hökergasse 31.
— S. W., Regier.-Haupt-Kassen-Bote, Monkengasse 30.
Rosbach, F. G., Kaufm., Kneiph. Tränkgasse 7.
— J. F., Particulier, Heiligegeistgasse 3.
— Joh., geb. Michelmann, Buchdrucker-Wwe., Poln. Gasse 4.
Roschinski, C., Bürstenmacher, 3. Fließstr. 20.
Rose, L. W., pens. Steuerrath, Köttelgasse 25. 26.
— Geh. Secretair im General-Post-Amt, Walsche Straße 6—9.
— S., Kleiderhändler, Hökergasse 18.
— Fried., geb. Wildemann, Steuerraths-Wittwe, Vorderanger 7.
Rosenbach, J., Kaufm., Franz. Str. 16.
Rosenbaum, D., Schuhmachermeister, Altst. Bergstraße 19.
— G., Schuhmacher, Brodbänkenstr. 15.
— C. W., Maurer, Nassen Garten 27.
— C. L., Fuhrhalter, Nassen Garten 36.
— F. A., Zimmermann, Nassen Garten 39.
— J., Briefträger, Mitt. Tragh. 11.
— J. F., Eigenthümer, Alten Garten 54.
v. Rosenberg, C., Baron, Oberst-Lieut. im 3. Inf.-Regt., Königsstr. 79.
— U., Student, Königsstr. 79.
Rosenberg, C. J., Kaufm., Hint. Vorstadt 39.
— A., Kaufmann, Vord. Vorstadt 7.
— L. M., Hopfenhändler, Vord. Vorstadt 15.
— C., Hopfenhändler, Vord. Vorst. 15.
— R., Buchbinder, (Papier- u. Schreibmaterialien-Handl.), Windgasse 1.
— F., AG.-Bote, Königsstr. 50.
— Fr., Civil-Supernum., Tragh. Kirchenstr. 61.
— A., Glaser, Hint. Vorstadt 31.
— C. A., Schuhmachermeister, Wassergasse 25.
Rosenberger, W., Buchbinder, Burgstraße 2.
Rosencranz, O. H., Kaufmann (Stahl- und Eisenwaaren-Handl.), Agent der Leipziger Feuer-Versicher.-Gesellsch., Kneiph. Langg. 38.
Rosenfeld, H., Kaufmann, Altst. Markt 12.
— J., Magistratsbote, Poln. Predigerstr. 22.
— geb. Sauter, Hebamme, Poln. Predigerstr. 22.
Rosenfelder, C. L. J., Professor, Director der Maler-Akademie, Königsstr. 59.
Rosenhain, S. R., Kaufmann, Vord. Vorst. 78. 79.
Rosenkranz, C. H., Dr., Geh. Regier.-Rath und ord. Professor, Sackh. Kirchenstr. 18.
— C. Ch., geb. Böhm, Hofprediger-Wwe., Steind. r. Str. 37.
— R. Ch., geb. Rosenkranz, Assessor-Wwe., Kai 4.
Rosenmund, G., AG.-Salarien-Kassen-Assistent, Stritzelgasse 11.
Rosenstock, J., Student, Vord. Roßgarten 42.
— J., Kaufmann, Magisterstr. 32.

Rosenthal, H., Kaufm., (F. V. S. Caro), Domſtraße 11.
— M., Kaufmann u. Spediteur (F. Korn & Rosenthal), Vorſt. Sattlergaſſe 5.
— M. J., Sprachlehrer, Hökergaſſe 19.
— S., Handelsmann, Köttelgaſſe 10.
du Rosey, Rolla, A., Hauptmann a. D. u. Kreis-Steuer-Rendant, Landhofmeiſterſtr. 11.
Rosky, F., Weber, Kuplitzerg. 6.
Rosoſchacki, R., Maurermſtr., Oberlaak 22.
— Ch., geb. Töck, Aktuar-Wwe., Jägerhofſtr. 3.
Roſſocha, H. A., Kaufmann (F. O. Stahl & Co.), Kneiph. Langgaſſe 59.
Roſt, C. E., Fiſcher, Unterhaberberg 89.
— Ad., Hauptamts-Aſſiſt., Waſſergaſſe 15.
v. Roſtken, J., Fräul., Butterbergſtr. 8.
Roß, F. W., Commiſſionair, Löbn. Kirchenpl. 13.
Roßbach, C. H., Bäckermſtr., Löbn. Langg. 23.
— C. F., Kaufmann, Mittel-Anger 25.
Roßig, J. H., Maler, 1. Monkenquergaſſe 12.
Rothe, C. G., Kammmacher, Poln. Gaſſe 24.
Rothkamm, E., Typograph, Neuroßg. Kirchenquergaſſe 6.
— H., geb. Lohr, Schuhmacher-Wwe., Altroßgärt. Kirchenſtr. 9. b.
Rothkowsky, L., geb. Kegelbein, Wittwe, Löffelgaſſe 1. 2.
Rotter, A. C., geb. Auguſt, Wittwe, Altſtädt. Markt 11.
Rotzoll, F., Lehrer der Buchführung, Hint. Vorſtadt 4.
— A., geb. Gelbke, Poſtſecretair-Wwe., Steind. r. Str. 155.
Rovenhagen, A., Student, Fleiſchbänkenſtr. 35.
— H., geb. Druwe, Regier.-Rath-Wwe., Schloßteichsgaſſe 2.
v. Rozynski, Otto, Hauptmann, Münzſtr. 7.
v. Roszynski, H., Major a. D., Kathol. Kirchenſtraße 9.
— A., Regier.-Bür.-Aſſiſt., Sackh. r. Str. 121.
Rubens, S., Kaufmann u. Lederfabrikant, Kleine Schloßteichsgaſſe 1.
— J., jüdiſcher Gemeindeſchreiber, Hintere Vorſtadt 55.
Rubinski, H. W., Uhrmacher, Weißgerberſtr. 6.
Ruckpaul, F., Bierſchänker, Poln. Gaſſe 11.
Rudath, Hebamme, Sackh. Kirchenſtr. 20.
Rudau, Fr., Glaſer und Sterbekaſſen-Collecteur, Steind. r. Str. 83.
— J. Ch., Glaſermſtr., Oberhaberberg 25.
Rudley, J. G., Schankwirth, Naſſen Garten 131.
Rudloff, J., geb. Mahlke, Thierarzt-Wwe., Alten Garten 30.
Rudofski, C. E., Schuhmachermſtr., Roßg. Hintergaſſe 22.
Rudolf, Carl, geb. Lubbe, Lieutn.-Wwe., Reifſchlägergaſſe 42.
Rudow, E., geb. Podlich, Nagelſchmidt-Wittwe, Sackh. 2. Wallgaſſe 10.
Rudzkow, G., Barbier, Heumarkt 5.
Rübſamen, J. J., Control. bei der Hafenbau-Kaſſe, Magiſtergaſſe 35.
Rückert, W., Schneidermſtr., Altſt. Langg. 22.
Rüdiger, C., Kaufmann u. Gaſtwirth, Burgſtr. 3.
Rüger, Inſpector bei der v. Farenheidſchen Armen-Anſtalt, Sackh. Hintergaſſe 25.
— Carl, Schauſpieler, Fließquerſtr. 4.
v. Rüts, W., Lieut. a. D., Steind. alte Gaſſe 23.
Ruff, J. A., Kaufm., Altſt. Sattlergaſſe 5.
— J., Schloſſermſtr., Altſt. Sattlergaſſe 5.
— F., Schloſſermſtr., Kl. Domplatz 6.
Ruffmann, R., Dr., Sackh. neue Gaſſe 7.
Ruhde, H., Hauptagent der Leipziger Feuer-Verſicher.-Geſellſchaft, Köttelſtr. 19.
Ruhenſtroth, F., Höker, Magiſtergaſſe 59.
Ruhnau, J., Schuhmachermeiſter, Steindamm r. Str. 119.
— D., Fuhrhalter, Unterrollberg 13.
Ruhnke, W., Rechnungsrath, Kalth. Str. 18.
— E., Goldarbeiter, Wallſche Gaſſe 4.
Rumpel, A., geb. Schönteich, Kaufmanns-Wittwe, Waſſergaſſe 13.
Rund, L., geb. Tolkien, Wwe., Tragh. Kirchenſtraße 56.
Runde, F., Regier.-Rath und Provinzial-Stempel-Fiſkal, Hökergaſſe 19.
Rupp, J., Dr., Prediger u. Privatdocent, Kneiph. Pauperhausplatz 5.
— E. F. H., ordentl. Lehrer der höhern Burgſchule, Köttelgaſſe 3.
Ruprecht, E. F., Licht- und Seifenfabrik, Vorder Roßgarten 27.
Rupſon, R., Röhrmeiſter, Kneiphöfiſche Holzwieſengaſſe 20.
Ruſche, H., Schneider, Domſtr. 2.
Ruske, F., Leinweber, Königsſtr. 85.
Ruſſo, F. W., Kreisg.-Kanzliſt, Poln. Str. 15.

S

Saage, H., Student, Waſſergaſſe 27.
Saake, L., Schloſſermſtr., Kl. Domplatz 10.
Saaling, S., Kaufmann (F. J. Saaling), Generalagent der Leipzig. Brand-Verſicherungsbank, Vordere Vorſtadt 72. 73.
— K., Kaufm., Vord. Vorſtadt 72. 73.
— N., geb. Levinſohn, Kaufmanns-Wwe., Vordere Vorſtadt 5.
Saalſchütz, J., Dr., der Philoſ., Prediger der jüdiſchen Gemeinde, Fleiſchbänkenſtr. 23.
Sabarth, F., Regier.-Rath, Kneiph. Pauperhausplatz 7.
Sablotzky, F., Nadlermeiſter, Viehmarkt 20.
Sabolowicz, U., Handelsmann, Vord. Vorſtadt 9.
Sabrowski, M. E., geb. Gerlach, Kaufmanns-Wwe. (Materialhandlung), Naſſen Garten 125.
Sach, H., Lederhändler, Waſſergaſſe 8.
Sachs, Leop., Kaufmann, Junkerſtr. 6.
— Fr., Kaufmann, Lange Reihe 1.
— W., Kunſtgärtner, Unterhaberberg 28.
— H., Siegellackfabrik, Bandſchneidergaſſe 4.
— A., geb. Schaak, Wwe., Lange Reihe 3.
— Fr., geb. Nagel, Geh. Rath-Wwe., Sackheim Hintergaſſe 29.
— L., Fräul., 3. Fließſtraße 30.
Sachße, S. G., Kaufmann, Heumarkt 8.
v. Sacken, Lieut. im 3. Inf.-Regt., Löb. Markt 4.
Sackersdorff, J. H., Candidat der Medizin, Tragh. Pulverſtr. 8.
Sackſen, E. W., Kaufm. und Beſitzer einer L bibliothek, Kneiph. Langg. 36. Bibliothek: städt. Bergſtr. 12. 13.
— A. H., Kaufmann, Waſſergaſſe 29.
— F. W., Büreau-Aſſiſt., Unterhaberberg 12.

Sacksen, D., geb. Schön, Kaufmanns-Wwe., Steind. r. Straße 86.
Sadowsky, A. F., Student, Wassergasse 10.
Sadziewski, J., Reifschlägermstr., 3te Fließstr. 34.
Sakel, C., Polizei-Distrikts-Commissair, 2te Fließstraße 8.
Samann, E. H., Universitäts-Musikdirector u. Organist bei der Altst. Kirche, Löben. Langg. 9.
Samann, L., Hofrath und Regier.-Secret., Ziegelstraße 13.
— J. L., Stadtsecretair, Steind. r. Str. 45.
— H. L., Thor-Controleur, vor dem Friedländer Thor 1 a.
— Aug., Kanzl.-Assist., Tragh. Kirchenstr. 29.
— A., Höker, Wassergasse 12.
Särger, D., ehem. Lederhändler, Altroßg. Predigerstraße 4.
Sauberlich, F. J., Kaufmann, Glas-, Porzellan- und Fayancehandlung, Altst. Langgasse 7.
— F. A., chirurg. Instrumentenmacher, Weißgerberstraße 19. 20.
Sagelsdorff, C. L., Pfarrer an der Neuroßgärter Kirche, Steind. Hintergasse 14.
— M. L., Wäger, Steind. Hintergasse 14.
— J., Pulvermagazin-Inspector, Knochenstr. 2.
— Louis, Segel- u. Compaßmacher u. Gasthofbesitzer, Lizentstr. 6.
— J., Bäckerei-Inspector, Neue Graberstr. 20.
Sahm, C., Sattlermeister und Wagenfabrikant, Roggenstr. 41.
— C. L., Maurermeister, Steind. r. Str. 155.
— W., Nadlermeister, Mühlengasse 12.
— F., Schuhmachermeister, 3. Fließstraße 38.
— C., Schuhmachermeister, Holländergasse 2.
— W., Polizeiserg., Alten Graben 26.
Sahmel, C., Dr., Privatgelehrter, Löb. Langg. 13.
— G. W., Regierungs-Supernumerar, Löben. Langgasse 13.
Salamon, R., geb. Heilbath, Wwe., Hint. Vorstadt 63.
Salamonowitz, S., geb. Laser, Kaufmanns-Wwe., Vordere Vorstadt 9.
Saleika, L., Stiftsfräulein, Sackh. Kirchenstr. 4.
Salewski, C., Schneidermeister, Magisterstraße 20.
— J. C., Holzmesser, Hökergasse 4.
v. Salisch, A. W., Rittmeister im 3. Küraff.-Regt., Franz. Str. 3.
Salkowski, C. Fr., Kaufmann, Kneiph. Langg. 53.
— J. E., Kaufmann, Burgkirchenplatz 11.
Salle, F. E., Klempnermeister, Hint. Vorstadt 56.
Salomon, A., Kaufmann, Vord. Vorstadt 22.
— Joh., Strombiener, Monkenstr. 33.
Salwiżki, Fr., Uhrmacher, Altst. Bergstr. 14.
— A., geb. Steber, Wwe., Münzstr. 29.
Salzmann, R., Bäckermeister, Sackheim rechte Straße 39.
Samelowitz, L., geb. Collin, Wwe., Jägerhofstr. 3.
Samilowitz, Pred.-Amts-Cand., Kneiph. Pauperhausplatz 4.
Sampel, G., Armeegensd'arm, Hint. Tragh. 40.
Samter, S. A., Kaufmann und Lotterie-Einnehmer, Franz. Str. 19., Comtoir: Schloßplatz.
— A., Buchdruckereibesitzer (F. Samter & Rathke) und Verlagsbuchhändler, Brodbänkenstraße 35.
— Jul., Student, Franz. Str. 19.
Samuelson, B., Dr. med., Altst. Markt 11.
Sande, G. A., Dr. und prakt. Arzt, Löben. Langg. 16.
— G. A., Schuhmacher, Kneiph. Hofg. 15.
v. Sanden, L., Lieut. im 1. Inf.-Regt., Sackh. r. Str. 56.
— F., geb. v. Brandenburg, Rittmeister-Wittwe, Fließbrückenstr. 2 b.
Sander, B., Buchbinder, Bergplatz 13.
v. Sanders, F., geb. v. Aschenberg, Rittmeister-Wwe., Steind. r. Str. 52.
Sanio, F. D., Dr., ordentl. Professor, Vorder-Roßgarten 40.
— C. A., Destillateur, Mittelanger 14.
— Th., Kaufmann, Hundrieserg. 2.
— W., geb. Neumann, Wwe., Weidendamm 9.
Sannwald, L., Sterbekassen-Collecteur, Königsstraße 20.
Sareyke, C., geb. Fischer, Wittwe, (Bierschank), Kneiph. Tränkgasse 8.
Sarinski, L., Schuhmachermeister, Löbn. Hospitalstraße 3.
Sarowy, R., geb. Hufland, Wwe., Kneiph. Langgasse 12.
Sartorius, E., Dr., General-Superintendent, Oberpofprediger an der Königl. Schloßkirche u. Consistorialdirector, Mitt. Tragheim 9.
— H. J., Student, Magistergasse 36.
Sasattke, C., geb. Corinth, Wwe., Altst. Langg. 69.
Sasse, J. L., Steueraufseher, Vorderanger 13.
Satorius, H., geb. Pörschke, Registrator-Wittwe, Sackh. r. Str. 104.
Sattler, J. W., Hauseigenthümer, Sackheim 2. Wallgasse 16.
Satow, G. H., Zimmermann, Herbergswirth, Magisterstraße 45.
v. Saucken, G., Student, Kl. Domplatz 2.
— C. A., Referendar, Vord. Roßgarten 38.
— L., Lieutn. im 3. Inf.-Regt., Franz. Str. 31.
Sauer, C. G., Kaufmann (Manufaktur- u. Modewaarengeschäft), Schmiedestr. 22.
Sauerbaum, Zimmermann, Alten Garten 14.
Sauerhering, J. H., Bankdiätarius, Gr. Dompl. 1.
Sauerweid, L., geb. Donaleits, Wwe., Altstädtschen Markt 14.
— E., Fräul., Papierhandlung, Krämergasse 1.
Saulmann, geb. Casper, Wittwe, Speisewirthin, Vordere Vorstadt 17. 18.
Sauter, J. L., Dr., Director der höhern Töchterschule, Altst. Paupergasse 5.
— E., Bureau-Assist., Vord. Vorstadt 76.
Sawatzki, F. B., Bäckermstr., Vord. Roßgart. 36.
Sawitzki, J. F. D., Seiler, Sackh. r. Str. 103.
— M. A., Kanzlist, 1. Monkenquergasse 29.
— M., geb. Schulz, Wwe., Hint. Vorstadt 28.
Sbresny, F. A., Kaufmann, Vord. Vorst. 74. 75.
Schaalmann, W., Korbmacher, Wassergasse 23.
Schabeck, F. H., Schuhmacher, Strikelgasse 20.
Schachamowitz, W., Tischlermeister, Altroßg. Predigerstraße 5.
Schach v. Wittenau, C., geb. Lehmann, Landschaftsrath-Wwe., Hint. Roßgarten 53.
Schachinger, A., Fräulein, Tragh. Kirchenstr. 67.
Schacht, J., Wundarzt, Hint. Roßgarten 24.
Schachtmeier, C., Typograph, Neue Dammstr. 11.
v. Schachtmeyer, E., Fräul., Sackh. Hinterg. 2
Schack, C. E., Kaufm. (F. C. E. Schack & Co. Wassergasse 19.
Schadlowski, A., Schlosser, Neue Reiferbahn 2.
Schadowski, M., Schuhmachermstr., Neuroßgärt Kirchenstraße 17.
Schadwinkel, F., Schuhmacher, Sackh. r. Str. 66.

Schädler, J. B., Schneidermstr., Münzstraße 19.
Schäfer, W., Klempnermstr., Altst. Kirchenstr. 3.
— E., Schneidermstr., Fleischbänkenstraße 11.
— F. E., Schneider, Oberhaberberg 28.
— C. L., Gärtner, Hinter Tragheim 23.
— Th., Nachtwachtmeister, Monkengasse 11.
— A. F., geb. Manitius, Superintendenten-Wwe., Weißgerberstraße 16.
— D., geb. Marquardt, Wwe., Judenkirchhofsg. 5.
Schäferling, J. E., Schuhmachermeister, Haberberg neue Gasse 17.
v. Schäwen, Th., Student, Hint. Lomse 16.
Schaff, Fr., Sattler, Steindamm r. Straße 150.
v. Schaffstädt, W., Fräulein, Theaterplatz 2.
— E., Fräulein, Fließbrückenstraße 2.
Schaltath, D., Schuhmachermeister, Sackheim r. Straße 54. 55.
Schamberg, H., Kunsthändler und Inhaber eines lithograph. Instituts (F. Gebrüder Schamberg vorm. Falk), Paradeplatz 5.
Scharfenberg, F. W., Krugwirth (Engelkrug), Weidendamm 9.
— A., Glaser, Kneiph. Schuhgasse 10.
Scharfenort, J. S., Kaufmann, Bergplatz 1.
— H. F., Stadtsecret., Oberhaberberg 1.
Scharmach, G. F., Kaufm. und Chokoladenfabrik., Löben. Langg. 21.
— Fr., Student, Löben. Langg. 21.
Scharmacher, J. L., Fuhrhalter, Tragh. Pulvergasse 2.
— D. E., Frachtfuhrhalter, Nassen Garten 12.
Schartow, J., OG.-Assessor, Franz. Str. 14. 15.
— H., geb. Lilienthal, Bürgermeister-Wwe., Franz. Straße 14. 15.
Schatz, J. G., Schuhmachermeister, Neuroßg. Kirchenstraße 33.
Schaube, J., Bäckermeister, Hint. Vorstadt 29.
Schauinsland, C. W., Lehrer, Kuplitzergasse 6.
— L., geb. Grohnert, Lieut.-Wwe., Schloßteichsgasse 3. 4.
Schaumburg, J., Hauptmann und Rechnungsführer im 3. Inf.-Regt., Hint. Tragheim 4.
Schawohl, M., Fuhrhalter, Anger, 1. Speicherquergasse 3. 4.
Schecht, C. E., Lehrer, Nassen Garten 73.
Scheeffer, W. L., Kaufmann, (F. G. W. Scheeffer), Vorder-Roßgarten 50.
— F., geb. Mende, Gutsbesitzer-Wwe., Steindamm r. Straße 7.
Scheelhorn, F. G., Schneidermstr., Poln. Gasse 29.
Scheer, F., Schneider, Sackheim r. Straße 30.
Scheerer, L., Schauspieler, 1. Fließstraße 14.
v. Scheffer, M., geb. v. Maltitz, Hauptmannsfrau, 2. Fließstraße 11.
Scheffler, C. W., Kassirer beim städtischen Leihamte, Sackheim r. Str. 96.
— M., Kaufmann, Altst. Langg. 25. 26.
— F. E., Getreidehändler, Weidendamm 14.
— J. C., Schuhmachermstr., Hint. Tragheim 53.
— J. A., Student, Sackheim r. Str. 96.
Scheffrahn, C. und L., Fräul., Geschwister (Privatschule), Steind. r. Str. 21.
Scheffranowitz, J. S., Trödler, Heiligegeistgasse 7.
Scheidt, Fr., Rentier, Tragh. Wallgasse 2.
Scheifler, C. F., Tischler, Sackh. Hinterg. 51.
Schella, G., Fuhrherr, Kalth. Str. 13.
— F. W., Gärtner, Löffelgasse 10.
Schellong, L. O., Cand. d. Theol., Domstraße 9.
Schenck, P., Fischer, Holländ. Baumquerg. 1.
— E., Fischer, Wiesengasse 5.
— C. F. Korbmacher, Unter-Haberberg 17.
v. Schenk, A., Baronesse, geb. Gräfin v. Hülsen, Wwe., Vord. Roßgarten 67.
— W., geb. Kantel, Postmeister-Wwe., Tragh. Kirchenstraße 74.
Schenk, Fräulein, Lehrerin, Tragh. Kirchenstr. 74.
Schenkel, J., geb. Peter, Stadtgerichts-Director-Wittwe, Münzstraße 16.
— M., geb. Conrad, Secretair-Wittwe, Brandenburger Thorstraße 6.
Scherfenberg, G., Kammmachermstr., Baderg. 7.
— R., Drechsler, Fleischbänkenstr. 14.
Schernewski, J. G., Fleischer, Kl. Schloßteichsg. 4.
Scherres, W., Kaufmann und interim. Spiritus-Mäkler, Kl. Domplatz 15.
— D. H., Gutsbesitzer, Kneiph. Langg. 4.
Scherwagen, Carl, Schlosser, Poln. Gasse 23.
Scherweit, J. F., Instrumentenmacher und Orgelbauer, Heumarkt 2.
Scherwinski, J. F., Lootse, Holländer Baumstr. 5.
— E., Lootse, Holländer Baumstr. 5.
Schesch, C., Zimmermann, Steind. alte Gasse 19.
Schesnack, Kanzleigehilfe bei der Polizei, Roßgärt. Hintergasse 20.
Scheumann, D., Rentier, Altst. Langg. 36.
— T., Regier.-Referend., Altst. Langg. 36.
— L., Maurermstr., Sackheim 1. Wallg. 29. 30.
Schiborr, J. H., Tischler, Köttelgasse 1.
Schickert, H., Dr. d. Med., Holländerg. 3.
— W., Student, Münchenhofg. 8.
Schiebries, C., geb. Kalkowski, Wwe., Leinwebergasse 24.
Schieck, W., Student, Münchenhofgasse 8.
Schiefferdecker, H., Lehrer bei der höhern Burgschule, Lindenstraße 31.
— W., Dr., prakt. Arzt, Löben. Langg. 36.
— Aug., Kaufm., Lindenstr. 31.
Schiel, E. W., Lohndiener, Stippelgasse 3.
Schielien, L., C., Oberregistrator, Sackh. r. Str. 74.
— H., E., Stadtsecretair, Hinter-Roßgarten 48.
— A., Commissionair, Tragh. Kirchenstr. 32.
— D., geb. Lindenblatt, Secretair-Wwe., Steind. r. Str. 180.
Schiemann, B. F., Kaufm., Neuen Markt 3.
— F. W., Tischlermstr., Oberhaberberg 45.
— A. B., Tischler, Oberhaberberg 46.
— W., Regier.-Supernum., Poln. Predigerstr. 19.
— C., pens. Kanzlist, Neuroßg. Kirchenstraße 9.
— J., Privatsecretair, Neuroßg. Kirchenstraße 15.
Schienert, J. A., geb. Föggler, Hauptmanns-Wwe., Altroßg. Kirchenstraße 24.
Schieritz, F., Lieut. a. D. und Haupt-Salzamts-Assistent, Unterhaberberg 37.
— C., Student, Hint. Lomse 16.
Siewe, A., Cand. d. Theol., Plantage 9.
Schiewelbein, s. Niemetz.
Schifferdecker, J. P., Brauereibesitzer, Tuchmacherstraße 20—22.
Schiffert, F. H., Kaufm., Lindenstraße 22.
Schikop, J., Student, 3. Fließstraße 11.
Schikowski, geb. Szonn, Rendanten-Wwe., Tragh. Kirchenstraße 67.
Schilfert, C. H. G., Student, Brandenb. Thorstraße 8.
— M., geb. Fixon, Uhrmacher-Wittwe, Brandenb. Thorstraße 8.

Schilling, C., Postinspector, Wallsche Gasse 7. 8.
Schimmelfennig, A. F., Rechts-Anwalt, Prinzessinstraße 4.
Schimmelfennigsche Tabacksfabrik, Münzstraße 24.
Schimmelfennig v. d. Oye, H., Lieut. im 3. Inf.-Regt., Vorderanger 10.
— L., OG.-Referendar, Neuen Markt 10.
— L., geb. Reidnitz, Lieut.-Wwe., Neuer Markt 10.
Schimmelpfennig, A. O., Prem.-Lieut. bei der Artillerie, Hintere Vorstadt 15.
— C., Tabaksfabrikant, Sackheim rechte Str. 36.
— L., Postsecretär, Steind. r. Str. 86.
— Ad., Student, Wassergasse 6.
— W. Th., Student, Französ. Str. 1.
— C. L., Schuhmacher, Strietzelgasse 19.
— J. F., Zimmermann, Haberberg neue Gasse 18.
Schimmeyer, Carl, Kaufm., Steind. r. Str. 38.
— W., Kaufm., Münchenhofgasse 3.
Schinck, F. E., Lehrer, Sackh. 3. Wallgasse 7. 8.
— F. W., Orchestermitglied, Magistergasse 42.
— G., Böttcher, Steind. alte Gasse 5.
— A., Fräulein (Blumenfabrik), Steind. r. Str. 84.
Schindelmeisser, W. B., Kaufm., Stadtrath (F. Dav. Schindelmeisser), Neue Dammstraße 11.
— G., Stadtgerichtsbote, Reifschlägergasse 1.
Schipelz, F. A., Böttcher, Unterhaberberg 76.
Schippanowski, L., Kürschnermstr., Hint. Vorst. 55.
Schirmacher, L. G., Dr., Pred.-Amts-Cand., Neuen Markt 10.
— G., Regier.-Supernum., Rosengasse 11.
— O., Lieut., Ziegelstraße 5.
— J. H., Secretär, Kruggasse 6.
— J., Maler, Alten Garten 36.
— O., Posamentier, Altst. Langgasse 63.
— Ch., Kanzlist a. D., Kruggasse 6.
— Joh., Hauseigenthümer, Drummstraße 19.
Schirman, E., geb. Anschlag, Wwe., Alten Graben 21.
Schirmer, A., Schulamts-Candid., Tragh. Kirchenstraße 60.
Schiweck, L., Kaufmann, Tragh. Kirchenstraße 58.
Schlage, J., Riemermeister, Steind. r. Str. 12.
— J. A., Tapezier, Steind. r. Str. 12.
— J. J., Maler, Steind. r. Str. 12.
— Fr., Tapezier, Steind. r. Str. 12.
Schlaup, O., Hilfsschreiber beim Stadtgericht, Knochenstraße 3.
Schleichert, C. L., Sattlermeister, Vord. Vorst. 6.
Schleimvoigt, J., Viehhändler, Mühlengasse 3.
v. Schlemmer, C., Lieut. a. D., General-Landsch.-Kassirer, Sackh. Hintergasse 29.
Schlemmer, J. A., Negotiant, Poln. Gasse 29.
— H. W., Kaufm., Kronenstraße 7.
— W., Hausdiener des Königl. Bank-Comptoirs, Gr. Domplatz 1.
— Ch., geb. Schmidt, Kaufmanns-Wwe., Kronenstraße 7.
Schlemp, C., Böttchermeister, Oberlaak 7.
— J. F., Schuhmacher, Monkengasse 13.
Schlemüller, E., Particulier, Tragh. Pulverstr. 9.
Schlenther, J., Student, Junkerstraße 5.
Schlentner, F. W., Schankwirth, Roßg. Hinterg. 11.
Schlesinger, H. A., Kaufm., Altst. Kirchenstr. 21.
— O., Kaufm., Französ. Straße 6.
— C. D., Kaufmann, Französ. Straße 6.
— Ed., Kaufmann, Altst. Bergstraße 6. 7.
— G., ehem. Gutsbesitzer, Roßgärt. Markt 6.
— W., ehem. Kaufm., Löben. Markt 4.
— J., Dr. und pract. Arzt, Altst. Langgasse 12.
Schlesinger, H., geb. Sillmann, Kaufmanns-Wwe. (F. J. Schlesinger), Kleider-Magazin, Altst. Bergstr. 6. 7.
Schlesius, Kaufm.-Wwe., Neustadt 1.
v. Schleuse, L., geb. v. Regelein, Majorfrau, Sackh. r. Str. 90.
v. Schleusing, O., geb. Gossau, Wwe., Landhofmeisterstraße 7.
Schlewinski, A., Fräulein, Tragh. Kirchenstraße 10.
Schlewitz, C. G., Kaufmann, Neustadt 11.
Schleyer, M., Kaufmann, Tuchmacherstr. 11.
— H., Musiklehrer, Löben. Langgasse 36.
— W., Buchhalter, Heiligegeiststgasse 1.
Schlicht, J., Stadtsecretär, Tragh. Kirchenstr. 74.
— J., Gastwirth im Schießhause, Nassen Garten 95.
— G., Particulier, Königsstraße 35.
v. Schlichting, A., geb. v. Morrstein, Hauptmanns-Wwe., Königsstraße 18.
Schlick, E., Regier.-Rath, Landhofmeisterstraße 11.
— A., Student, Altst. Kirchenstraße 22.
— F., Student, Löben. Kirchhofsgasse 9.
— F., Intendant.-Applicant, Altst. Kirchenstr. 22.
— F., Zimmermann, Haberberg neue Gasse 29.
— C., Ober-Regier.-Raths-Wwe., Landhofmeisterstraße 11.
— O., geb. Preuß, Conrector-Wittwe, Altst. Kirchenstraße 22.
v. Schlieben, G., Graf, Rittergutsbesitzer auf Sanditten, Vorder-Roßgarten 31. (Absteige-Quartier.)
— verw. Gräfin, Vorder-Roßgarten 5.
— L., Comtesse, Vorder-Roßgarten 62.
Schliefer, Ed., Bürstenmacher, Steind. Lavendelgasse 1.
Schliewe, J., geb. Ankermann, Hauptm.-Wittwe, Steindamm rechte Straße 30.
Schlisch, M., Schankwirth u. Pferdemäkler, Anger 2. Speicherquergasse 4.
Schlittke, J. W., Kreisger.-Landreiter, Oberhaberberg 19.
Schlimm, F. W., Schuhmacher, Steile Gasse 2.
Schlösser, C., Opticus, Junkerstraße 19.
— S. C., geb. Rahn, Opticus-Wwe., Junkerstr. 19.
Schlomann, J., Kaufmann, Vord. Vorst. 17. 18.
Schlott, A., Regier.-Rath, Junkerstraße 5.
Schlossa, O., Kaufm., Fleischbänkengasse 1.
Schlümer, J. G., Bäckermeister, Vord. Roßg. 12.
— J. F., Bäckermeister, Unterhaberberg 72.
Schlunck, G., Kanzlei-Rath, Fleischbänkenstraße 5.
— H., Cand. der Theol., Fleischbänkenstraße 5.
— F. A., Inspector, Sackh. Hintergasse 56. 57.
Schlutius, W., geb. Zimmermann, Majorfrau, Knochenstraße 36.
Schmacka, L., Bäckermeister, Kalth. Straße 53.
Schmalstich, H., Tabaks-Fabrik-Inspector, Münzstraße 8.
Schmalz, W., Fräulein, Vorder-Roßgarten 53.
Schmeisser, F., chirurg. Instrumentenmacher, Roggenstraße 1.
v. Schmeling, Z., Majorfrau, Altst. Holzwiesenstr. 7. b.
— O., geb. John, Obrist-Wwe., Steind. r. Str. 61.
— A., geb. v. Witten, Major-Wwe., Bergpl. 17.
Schmerling, A., Strombiener, Neue Grabenstr. 17.
Schmidt, E. G., Dr., Prediger an der Sackheim. Kirche, Sackh. Kirchenstraße 18.
— J., Oberst-Lieut. a. D., Kl. Pregelgasse 1.
— C. A., Kaufmann, Sackh. rechte Str. 59.
— C. L., Kaufmann, Unterlaak 7.
— J. H., Kaufmann, Burgstraße 12.

Schmidt, Gust. Ed., Kaufm., Koggenstraße 35.
— J. C., Kaufmann, Wassergasse 1.
— C. E., Lieut. a. D., Vorst. Hospitalgasse 18.
— H. H., Candidat, Poln. Predigerstraße 20.
— C., Referendarius, Tragh. Kirchenstraße 49.
— F., pens. Regier.-Secretär, Sackh. r. Str. 40.
— I., OG.-Referend., Gr. Domplatz 10.
— II., OG.-Referend., Fleischbänkenstr. 27.
— I., J. A., Regier.-Büreau-Assistent, Kalthöffsche Str. 16.
— II., E., Regier.-Büreau-Assistent, Unterhaberberg 13.
— Regier.-Supernum., Unterlaak 27.
— J., Stallmeister, Neue Grabenstraße 20.
— O., Stallmeister, Neue Grabenstraße 3.
— F. W., Buchhalter, Lastadiengasse 3.
— F., Fleischer, Steind. r. Straße 5.
— C., Stuhlmachermeister, Walsche Straße 2.
— C. F., Schuhmacher, 2. Rundtheilgasse 4.
— J. F., Schuhmachermeister, Hökergasse 18.
— F. R. O., Bäckermeister, Altst. Bergstraße 20.
— J. W., Bäckermeister, Hintere Vorstadt 23.
— J. G., Bäckermeister, Drummstraße 35.
— J. J., Bäckermeister, Oberhaberberg 42.
— H., Bäckermeister, Mittelanger 8.
— F. W., Glaser, Neuen Graben 22.
— R., Glaser, Altst. Schuhgasse 3.
— C. B., Drechsler, Altst. Langgasse 71.
— J. C., Hauszimmermeister, Sackh. Hinterg. 3.
— J. H., Bildhauer, Vorder-Roßgarten 24.
— E. G., Tischlermeister, Roßg. Hintergasse 7.
— C. L., Färber, Münchenhofgasse 6.
— J. E., Kassenbote beim Stadtgericht, Sackheim 2. Wallgasse 14.
— J., Speisewirth, Vordere Vorstadt 74. 75.
— J., geb. Kostrezewa, Kaufmanns-Wwe., Tragh. Pulvergasse 4.
— C., geb. Troje, Amtmanns-Wittwe., Löben. Langgasse 47.
— A., geb. Haug, Bildhauer-Wwe., Münzstraße 25—27.
— W., geb. Kühn, Stallmeister-Wwe., Reifschlägerstraße 3.
— J., geb. Schmidt, Wittwe, Steind. r. Str. 66.
— H., geb. Gerlach, Wittwe, Steind. r. Str. 98.
— M., geb. Klafke, Registr.-Wwe., Steind. 168.
— C., Fräulein, Neustadt 11.
Schmidtke, C. F., Amtsrath, Steind. r. Str. 23.
— E. L., Kornmesser, Ziegelstraße 17.
— A., geb. Baumeister, Wwe., Nassen Garten 70.
Schmieck, C. L., Bäckermeister, 2. Monkenquerstr. 9.
v. Schmiedeberg, W., Rittmeister u. Stadtgerichts-Secretair, Königsstraße 84.
Schmiedeberg, F., Rentier, Königsstraße 60.
— O. A., Buchhalter, Altroßg. Kirchenstraße 12.
— E., Dr. d. Phil., Königsstraße 60.
Schmiedel, E., ehem. Referendar, Lastadiengasse 4.
Schmöhl, J. C., Zimmermann (Hökerei), Oberhaberberg 48.
Schmohr, E., Fuhrhalter, Tragh. Pulverstraße 1.
Schmolck, W. A., Regier.-Secretair, Altst. Kirchenstraße 16.
Schmül, C. B., Handelsmann, Vord. Vorstadt 3.
Schmuhl, A. und L., Geschwister, Fräul., Vorsteherinnen einer Kleinkinderschule, Hint.-Tragh. 28.
Schmull, J., Candidat, Hinter-Lomse 10.
Schmutz, F., Sterbekassen-Collecteur, Neuroßgärt. Kirchenstraße 3.
Schmutz, F. W., Briefträger, Wassergasse 27.
Schnabel, J. G., Kürschnermeister, Altst. Langg. 11.
Schnack, C. L., Schuhmacher, Poln. Gasse 18.
Schneckenberg, R., geb. Breiter, Wwe., Steind. r. Straße 143.
Schneider, J., Schuhmacher, Sackh. r. Str. 100.
— Th., Töpfermeister, Hinter-Roßgarten 45.
— J., Stadtger.-Executor, Tuchmacherstraße 26.
— W., Regier.-Supernum., Altst. Langgasse 27.
— G., Pferdemäkler, 3. Fließstraße 25.
— J. A., Wwe., Glashandlung, Fleischbänkenstr. 20.
— F. W., geb. Otto, Buchhalter-Wwe., Kronenstraße 6.
— H., geb. Greilich, Doctor-Wwe., Kalth. Str. 21.
Schnell, G., Commerzien- u. Admiralitätsrath, Kaufmann u. Schiffsrheder, Miteigenthümer d. Union-Eisengießerei, Klapperwiese 10.
— B., Stadtger.-Calculator, Tragh. Kirchenstr. 27.
— S. G., Commissionair, Sackh. r. Straße 67.
— J. W., Schneidermeister, Unterrollberg 4.
— D. A., Fräulein, Neuroßg. Kirchenstraße 2.
Schneller, J. T., Student, Holzgasse 6.
Schnepp, J., Restaurateur, Kneiph. Langgasse 16.
Schnieber, Polizei-Distrikts-Commissair, Vorder-Roßgarten 46.
Schniggenberg, F. W., Schneidermeister, Altst. neue Gasse 2.
Schnöge, G., Tischlermeister, Münzstraße 25.
— L., geb. Stobbe, Registrator-Wittwe, Mittel-Tragheim 4.
Schön, R., Fleischermeister, Hintere Vorstadt 41.
— W. E., Fleischermeister, Altst. Langgasse 38.
— J. H., Tischlermeister, Tragh. Kirchenstraße 28.
— G., Schuhmachermeister, Löben. Langgasse 33.
— G., Sterbekassen-Collecteur, Rippengasse 21.
— G., Regier.-Supernum., Drummstraße 14.
— C., Kornmesser, Plantage 3.
— B., geb. Neumann, Sattler-Wittwe, 3. Fließstraße 16.
Schönauer, A. O., Chirurgus, Steind. r. Str. 90.
Schönbeck, F., Schankwirth, Hadergasse 6.
Schönberger, J., Regierungs-Rath, Magisterg. 32.
Schöndörfer, H., ehem. Referendar, Löben. Oberbergstraße 6.
— OG.-Referendar, Löben. Oberbergstraße 6.
— H., geb. Malinski, Wwe., Löb. Oberbergstr. 6.
Schöne, G. F., Schlossermeister, Vord. Roßg. 58.
Schöneberg, C., Tischlermstr., Kneiph. Pauperhausplatz 3.
Schönenberg, L., Kaufmann, Weinhändler u. Gasthofbesitzer (Schönenbergs-Hotel), Magisterstr. 70. 71.
— O., Kaufmann, Magisterstraße 70. 71.
Schönfeld, E., Posteonduct., Neuroßg. Kirchenstr. 43.
Schöngall, C., Rentier, Mühlenberg 13.
— R., geb. Knippel, Wwe., Sackh. 2. Wallg. 9.
Schönlank, J., Kaufmann, Vord. Vorstadt 80. 81.
Schönteich, F., Drechslermstr., Kneiph. Schuhg. 1.
— J. O., Kaufmann, Neue Grabenstraße 18.
— C. E., geb. Schlichting, Wwe., Vord. Roßgarten 62.
Schönwald, J. B., Stellmachermstr., Vord. Roßgarten 45.
— H., geb. Reuter, Wwe., Sackh. r. Straße 58.
Schörk, C., Trödler, Polnische Gasse 21.
Schörke, F. W., Hauptm. bei der Artillerie, Hint. Vorstadt 66.
— C., geb. Schnell, Wwe., Neuroßgärt. Kirchenstraße 2.

Schötel, A., Schlossermstr., Hundriesergasse 4.
Schomer, A. L., Litograph, Franz. Straße 27.
Schopmann, A. D., Schlossermstr., Köttelgasse 9.
Schorn, A., Student, Butterbergstr. 8.
— Aug., geb. Kämmerer, Control.-Wwe., Butterbergstraße 8.
Schorski, J. C., Regier.-Secretair, Burggasse 2.
Schostag, C., Tischler, Drummstraße 2.
Schott, B., geb. Willert, Wwe., Tragh. Pulverstraße 13.
Schottke, M. B., Seifenfabrikant (F. Reichmann Wwe.), Sackh. r. Str., 84.
— M., Gürtlermstr., Walsche Straße 4.
Schrade, D., geb. Dombrowski, Wwe., Unterhaberberg 13.
— S., geb. Hesse, Wwe., Löb. Langgasse 37.
Schrage G. A., Kaufmann, Köttelgasse 3.
Schramm, J. F. W., Schuhmachermstr., Holländ. Baumstr. 11.
— J., Höker, Schwarze Gasse 11.
— Th., Typograph, Schwarze Gasse 11.
Schran, Joh. Ed., Kaufmann (Getreidehandlung), Koggenstraße 24.
Schraube, Ch., geb. Mathias, Wittwe, Hintere Vorstadt 53.
Schreck, J. G., Schankwirth, Drummstr. 13.
Schreiber, C. A., Dr., Bataillonsarzt, Hintere Vorstadt 56.
— J., Schneidermstr., Mitt. Tragheim 20.
— M., Schankwirth, Grabengasse 2.
Schreiner, A., Dr., Alte Reiferbahn 7.
Schreiter, A., Strumpfweber, Münzstraße 29.
Schrempf, C., AG.-Referend., Altst. Kirchenstr. 15.
Schrewe, Aug., Kaufmann, Tragh. Kirchenstr. 70.
— F. J., Kaufm., Junkerstr. 11.
— T. A., Commissionair, Sackh. r. Str. 81.
— G., Landwehr-Lieut., Brodbänkenstr. 28.
— L., chem. Gutsbesitzer, Vord. Vorstadt 32.
Schröder, F. C. A., Student, Fleischbänkenstr. 34.
— J. F. F., Student, Löbn. Kirchhofstr. 9.
— E. H. F., Student, Magistergasse 49.
— Protokollführer, Franz. Schulplatz 1.
— J. W. G., Oekonomie-Inspector, Löbn. Markt 20.
— H., Buchbinder, Altst. Kirchenstr. 15.
— O., Hospital-Rendant, Löbn. Hospital 2.
— A., Bäckermstr., Fleischbänkenstr. 17.
— Anton, Bäckermstr., Drummstraße 12.
— J. C., Schneidermstr., Todtengasse 25.
— F. E., Schneider, Domstraße 22.
— F., Schneider, Neuroßg. Kirchenstr. 10.
— W., Fleischer, Oberhaberberg 33.
— J. C., Schuhmachermstr., Neuroßg. Kirchenstraße 7.
— J., Weißgerbermstr., Altroßg. Predigerstr. 5.
— J. F., Weißgerbermstr., Steind. r. Str. 53.
— O., Goldarbeiter, Neuroßg. Kirchenstr. 17.
— H., Restaurateur, Kneiph. Langgasse 37.
— J., Gastwirth, Mitt. Tragheim 27.
— A., Steueraufseher, Franz. Str. 13.
— C. J., Pferdemäkler, Franz. Schulgasse 1.
— J. F., Kornmesser, Nassen Garten 100.
— J., Kornmesser, Rippengasse 21.
— I., Gefängnißwärter, Kruggasse 7.
— II., Stadtger.-Bote, 1. Fließstr. 15.
— J. H., Magistratsbote, Sackh. Hinterg. 58.
— Car., geb. Norwaldt, Superintendenten-Wwe., Kathol. Kirchenstr. 7.
Schröder, W. A., geb. Schulz, Gastw.-Wwe., Neuroßg. Kirchenstraße 22.
— A. R., geb. Siebert, Wwe., Heumarkt 7.
— R. A., geb. Abramowski, Fleischermstr.-Wwe., Hint. Vorstadt 55.
Schröter, Gottl., Kaufmann, Heiligegeistgasse 4.
— Heinr., Student, Lastadienstr. 1.
— Theod., Kaufmann, Commerzienrath (F. v. Gizycki & Schröter), Lastadienstr. 1.
v. Schrötter, Freiherr, L. Fr. H., Rittmeister a. D. und Gutsbesitzer, Sackh. r. Str. 63.
Schubert, W., Dr., Geh. Regierungsrath und ordentl. Professor, Königsstr. 28.
— A., Postsecretair, Unterlaak 21.
— G., Wilh. Kaufmann, Hint. Roßgarten 26.
— Gust., Kaufmann, Comptoir: Holzg. 8., Wohnung: Altst. Holzwiesengasse 6. a.
— J. W. H., Kaufmann, Sackh. r. Str. 58.
— L., Orchestermitglied, Burgstraße 7.
— E., geb. Zimmermann, Professor-Wwe., Franz. Straße 12.
— R., geb. Schlubzinski, Tuchpresser-Wwe., Altst. Schuhgasse 10.
Schuchard, M., geb. Schrewe, Wwe., Vord. Vorstadt 66. 67.
Schucht, E., geb. Minuth, Sackh. 3. Wallg. 12.
Schudowitz, J., Post-Conducteur, Todteng. 15.
Schürt, Joh., Schiffskapitain, Lizentstr. 1.
— Car., geb. Nensberg, Schiffskapitains-Wittwe, Unterlaak 27.
Schütz, C. A., Polizei-Secretair, Zuchthausgasse 1.
— A., Postsecretair, Steind. r. Str. 120.
— J., Chokoladen-Fabrik., Prinzessinstr. 3.
— F. B., Student, Steind. r. Str. 91.
— J. E., Inspector des städtischen Arbeitshauses, Zuchthausgasse 1.
— F., Tuchfabrikant, Hinter-Tragheim 49.
— F., Bäckermstr., Unterlaak 14.
— A., Kanzlei-Secretair, Unterhaberberg 43.
Schützhalter, Joh., Schuhmacher Mühlengasse 11.
Schuhmann, J., Assessor beim Hospital-Collegium und Bierbrauer, Löbn. Langgasse 41.
Schulbach, W., Buchhalter, Sackh. r. Str. 39.
Schultheiß, A., geb. Hansen, Kaufmanns-Wittwe, Königsstraße 38.
Schultz, F. G., Prediger an der Löben. Kirche, Bergplatz 4.
— W., Kassenbuchhalter beim Magistrat, Sackh. Hintergasse 17.
— W. R., Kaufmann (Commissions- und Speditionsgeschäft) Hintere Vorstadt 49. 50.
— A., Buchdruckereibesitzer, (F. Schultzsche Buchdruckerei), Altst. Langgasse 29.
— Gust., Kaufmann, Wattenfabrik, Münchenhofgasse 7.
— J. Th., Inspector im St. Georgen-Hospital, Hintere Vorstadt 53.
— F. W., Student, Fließbrückenstr. 2. b.
— J. G., Zimmermann, Nassen Garten 133.
— P., Viehhalter, Nassen Garten 84.
— C., geb. Wermke, Stadtrath-Wwe., Altst. Langgasse 29.
— Elisab., geb. Bellgarth, Hebamme, Sackh. r. Straße 103.
— D., geb. Schindelhauer, Wittwe, Hebamme, Steind. r. Str. 157.
Schultze, Fr. Aug., Kaufmann, Hökerstraße 33.

Schultze, F., Orchestermitglied, Königsstraße 2.
— E., Lieutn. bei der Artill., Unterhaberberg 28.
— J. H., Post-Conducteur, Drummstr. 8.
— J., geb. Heidefeldt, Kaufmanns-Wwe., Hökergasse 33.
Schulz, W. H., Kaufmann, Neuroßg. Kirchenstr. 41.
— A. W., AG.-Secretair, Leinwebergasse 28.
— G., Regier.-Secretair, Münchenhofgasse 4.
— C. H., Polizei-Sergeant, Nassen Garten 117.
— Polizei-Bote, Neue Grabenstraße 15.
— J. F., Stadtger.-Secretair, Schloßteichsg. 1.
— D., Stadtger.-Kanzlei-Diätar., Oberrollb. 13.
— R., OG.-Referendar, Vord. Vorstadt 45.
— Ad., beritt. Steueraufseher, Königsstr. 90.
— Hülfsbote beim Magistrat, 3. Fließstr. 21.
— I., Regier.-Hülfsschreiber, Sackh. r. Str. 106.
— II., Regier.-Hülfsschreiber, Sackh. neue Gasse 1.
— L., Dr. phil., Domstr. 4.
— J., Buchbinder, Altst. Langgasse 16.
— Böttchermeister, Poln. Gasse 2.
— C., Tischlermeister, (Sargmagazin), Tuchmacherstraße 7.
— J., Fleischer, Vorderlomse 39.
— C. O., Barbier, Lizentstraße 1.
— C., Glasermstr., Brodbänkengasse 6.
— C. F., Glasermstr., Hinter-Roßgarten 52.
— F., Schuhmachermstr., Sackh. r. Str. 93.
— A. F., Schuhmachermstr., Kneiph. Schuhg. 16.
— J., Schuhmacher, Monkengasse 9.
— G., Schuhmachermstr., Unterhaberberg 27.
— C. R., Schuhmacher, Rosengasse 9.
— J. C., Schuhmacher, Sackh. r. Str. 100.
— J. G., Schuhmacher, Magistergasse 38.
— C. G., Schneidermstr., Köttelstraße 21.
— Ch., Schneidermstr., Holzgasse 2.
— H., Zimmermann, Unterhaberberg 65.
— L., Sterbekassen-Collecteur, 3. Fließstr. 38.
— J. F., Todtengräber, Jägerhofstr. 3.
— C., Höker, 1. Monkenquergasse 31.
— Ph., Student, Domstr. 9.
— T., Student, Münzstr. 25.
— A. F., ehem. Fuhrhalter, Brandenburger Thorstraße 4.
— J., Castellan, Königsstr. 57.
— C. L., Zeichenlehrer, Holländergasse 5. 6.
— J., geb. Hoffmann, Superintendenten-Wittwe, Brandenb. Thorstraße 7.
— W. E., geb. Wagner, Wwe., Bergplatz 6.
— J., geb. Sprung, Rector-Wwe., Kalthöffsche Straße 15.
— E., geb. Melville, Kaufmanns-Wwe., Kneiph. Langgasse 29.
— E., geb. Büttner, Mäkler-Wwe., Holländer Baumgasse 11.
— M., geb. Motherby, Regier.-Raths-Wittwe, Neuen Graben 3.
— Chr., geb. Höpfner, Lieut.-Wwe., Hintere Vorstadt 49. 50.
— H., geb. Gruszczynska, Major-Wittwe, Fließbrückenstraße 2. b.
— E., geb. Rehhag, Maler-Wwe., Tragh. Kirchenstraße 45.
— D., geb. Scharfenorth, Wwe., 1. Rundtheilg. 2.
— E., geb. Hasper, Lehrer-Wwe., Steindamm r. Straße 100.
— W., Fräul., Neuroßg. Kirchenstr. 2.
Schulze, C., Schuhmacher, Löbn. Langgasse 1.
Schulze, L., geb. Görsch, Wwe., Gesindevermietherin, Löbn. Langgasse 1.
Schulzki, G., Casernen-Inspector, Königsstr. 34.
Schumach, Schuhmacher, Fleischbänkenstr. 17.
Schumacher, J., Kaufmann, Handlung: Schloßberg 2., Wohnung: Altst. Kirchenstr. 24.
— Theod., Kaufmann, Lizentstr. 3.
— A., Restaurateur, Altst. Bergstr. 9. (Eingang zur Bierhalle: Schloßplatz 1).
— Ad., Buchhalter, Hökergasse 33.
— A., Student, Wassergasse 8.
— Fr., Schneider, Alten Garten 12.
— F., geb. Wenzel, Drechsler-Wwe., Altst. Kirchenstraße 3.
— D., geb. Kaminski, Wwe., Jägerhofstr. 3.
Schumann, J., Oberlehrer, Wassergasse 20.
— C. L., Briefträger, Wassergasse 1.
— E., geb. Gutzeit, Wwe., Hint. Vorstadt 62.
— E., geb. Krause, Wwe., Hint. Vorstadt 3.
Schurgel, J., Rentier, Poln. Predigerstraße 23.
Schuster, F. W., Schneidermstr., Altst. Langg. 48.
— A., Schuhmachermstr., Vorderanger 15.
— Fr., Schuhmachermeister, Mittelanger 16.
— F., Schmiedemstr., Königsstr. 31. a.
— A., Schmiedemstr., Hinteranger 2.
— C. J., Schmiedemstr., Mittelanger 16.
— C. L., Schmiedemstr., Roßg. Markt 3.
— E., Posteonducteur, Monkengasse 27.
— Conzertmeister, Domstraße 18.
Schusterius, W., Essigfabrikant, Unterhaberb. 42.
— A. S., ehem. Kaufmann, Hint. Vorstadt 53.
— F. W., Amtmann, Löbn. Markt 15.
— W., geb. Unger, Wwe., Steind. r. Str. 150.
Schwab, F., Schuhmacher und Schankwirth, Mittelanger 13.
— M., Typograph, Altst. Langgasse 10.
Schwärzel, J. G., Particulier, Roggengasse 10.
Schwan, F. W., Bürstenmacher, Kuplitzergasse 6.
Schwanfelder, W. O., Kaufmann, Steind. Hintergasse 8.
— R., Kaufmann, Agent der Feuerversicherungs-Gesellschaft Colonia (F. Frost & Schwanfelder), Koggenstraße 6.
— W., geb. Salzmann, Wwe., Steind. Hinterg. 8.
Schwanke, C. F., Buchhalter, Altst. Langg. 15.
Schwark, W. L., Schuhmachermeister., Kneiph. Schuhgasse 26.
— F., Steueraufseher, Kasernengasse 3.
Schwartz, J. A., Polizei-Distrikts-Commissair, Oberhaberberg 76.
— F. W., Blumenfabrik und Tabackshandl., Lotterie-Untereinnehmer, Agent der Feuer-Versicherungs-Gesellschaft Colonia, und der Lübecker Lebensversicher.-Gesellschaft, Steind. r. Str. 138.
— G., Pred.-Amts-Cand., Steind. r. Str. 102.
— H., Uhrmacher, Löbn. Langg. 17.
— H., Feldmesser, Magistergasse 40.
— J., Töpfermstr., 2. Fließstraße 2.
— H., Bäckermstr., Viehmarkt 19.
— J. G., Fuhrhalter, Nassen Garten 82.
— C. H., Fuhrhalter, Nassen Garten 87.
— F. W., Chausseewärter, Nassen Garten 1.
— C. E., Briefträger, Collegienplatz 1.
— ehem. Kaufmann, Kronenstr. 17.
— H. E., Musikus und Collecteur, Leinweberg. 28.
— A., geb. Röckens, Wittwe, (Bierschank), Magistergasse 60.
— C. W., geb. Rieß, Hebamme, Collegienplatz 1.

Schwartzer, C., Lehrer bei der Taubstummenanstalt, Waisenhausplatz 3.
v. Schwartzhoff, J., geb. v. Heyking, Wwe., Hinteranger 2.
Schwarz, W., Königl. franz. Consul, Kai 2.
— E. L., Kaufmann, Vorder-Roßgarten 54.
— J., Riemermeister, Oberrollberg 10.
— E., Klempnermeister, Walsche Straße 11.
— J., Klempnermeister, Mittelanger 21.
— J., Sattler und Tapezierer, Hinteranger 11.
— F., Schlossermeister, Vorderanger 10.
— C., Schlossermeister, Monkengasse 19.
— C. G., Kammachermeister, Stritzelgasse 18.
— J., Stuhlmacher, Todtengasse 26.
— C. O., Fleischer, Oberhaberberg 17.
— G., Stellmacher, Hinter-Roßgarten 23.
— O. H., Goldarbeiter, Monkengasse 10.
— Fr., Speckhändler, Münchenhofplatz 12.
— W., Schauspieler, Theaterstraße 6—8.
— G., Herbergswirth, Oberlaak 25.
— C., Brauer, Löben. Oberbergstraße 6.
Schwarzenberger, Stadtg.-Sal.-Kassen-Buchhalter, Altst. Kirchenstr. 17.
— F. W., Postpackbote, Schmiedestr. 11.
Schwarzkopp, R., geb. Lauban, Wwe., Domstr. 4.
Schwatlo, J. W., Kaufmann, Kohlmarkt 12.
— L. E., geb. Schlick, Pfarrer-Wwe., Hinteranger 10.
— E., geb. Müller, Bierbr.-Wwe., Poln. Gasse 12.
Schweichel, L., Kaufmann, Wassergasse 20.
— R., Candidat der Rechte, Wassergasse 19.
Schweichler, C. L., Kaufmann und Commissionär, Löben. Langgasse 3.
— A., Büchsenschmied, Stritzelgasse 18.
— C. B., Höker, Steile Gasse 5.
Schweickart, F., Dr., Tribunalsrath und ordentl. Professor, Junkerstr. 12.
— L., geb. Hallmann, Kaufm.-Wwe., Schloßberg 2.
Schweiß, Ludw., Töpfermeister, Unterhaberberg 46.
— Chr. Th., Töpfermeister, Unterhaberberg 76.
Schweitzer, M., Kaufmann, Sackheim r. Str. 48.
— R., geb. Heinemann, Wwe., Fleischbänkenstr. 12.
— Fanny, Fräulein, Vorsteherin einer Privatschule für Töchter gebildeter Stände, Fleischbänkenstr. 12.
— L., Fräulein, Musiklehrerin, Fleischbänkenstr. 12.
Schwendowius, E., Bierbrauer und Tabakshändler, Löben. Langgasse 49.
Schwenk, A. W., Mühlenwerkführer, Sackheim r. Straße 29.
Schwentner, A., Barbier, Steindamm r. Str. 73.
Schwerdtgeburt, M., Frau, Schauspielerin, Theaterstraße 2.
v. Schwerin, O. L., Graf, Tragh. Pulverstr. 7.
— O., Graf, Sec.-Lieut. im 3. Küraff.-Regmt., Drummstraße 23.
Schwermer, H., Lehrer, Roggenstraße 31.
— A. R., Schuhmacher, Steind. r. Str. 147.
Schwiderski, H., geb. Ritter, Wwe., Kneiphöffsche Schuhgasse 17.
Schwidop, C. F., Dr., Oberlehrer am Kneiphöffschen Gymnasium, Münchenhofplatz 9.
— H. J., Dr., Oberlehrer an der Löben. höheren Stadtschule, Münchenhofplatz 9.
— J., Regier.-Büreau-Assist., Sackh. Kirchenstr. 8.
Schwill, H., Amtmann und Commissionär, Löben. Langgasse 1.
— G. L., Regier.-Kanzlei-Gehilfe, Altst. Markt 14.
— F. A., Thierarzt, Tragh. Pulvergasse 7.
— G. B., Schneidermeister, Vorder-Roßgarten 12.
Schwill, J. C., Schuhmacher, Oberrollberg 18.
— F. O., Schuhmacher, Löben. Kirchenplatz 7.
— C., Gärtner, Bandschneidergasse 4.
Schwilp, J. J., Fuhrherr, Nassen Garten 63.
— D., Fuhrhalter, Unterhaberberg 30.
Schwinck, A., geb. v. Schön, Major-Wwe., Kai 20.
Schwöbli, L., Kanzleidiener, Schloßhof.
Schwöd, J. A., Barbier, Sackh. r. Str. 66.
Schwöde, J. W., Tischlermeister, Neuroßg. Kirchenquergasse 3. 4.
Schwödter, G., Böttchermeister, 2. Fließstraße 15.
Sczilinski, F. W., Drechsler, Viehmarkt 8.
Sczymplinski, Chr., geb. Eggert, Wwe., Steind. rechte Str. 93.
Sebastian, L., Böttcher, Poln. Straße 17.
— C., Fräulein, Sackh. Kirchenstraße 14.
Secathee, J., Schneider, Fleischbänkenstraße 1.
Seddig, L., geb. Kahlau, Wwe., Löben. Kirchhofsg. 6.
Seebär, E., geb. Gudowski, Wwe., Landhofmeisterstraße 20.
Seeck, O., Kaufmann, Plantage 8.
— C. A., Barbier, Tragh. Kirchenstraße 18.
— G., Böttchermeister, Vorder-Roßgarten 54.
— L. F., Bäckermeister, Königsstraße 74.
— J. B., Tischlermeister, Oberhaberberg 49.
— A. B., Tischlermeister, Knochenstraße 29.
— Fr., Höker, Hinter-Roßgarten 70.
— J., Rentier, 1. Fließstraße 10.
— G., Zimmermann, Steindamm Pulvergasse 6.
— A., Schankwirth, Steindamm rechte Str. 3.
— W., geb. Hennig, Wwe., Sackh. Mittelgasse 15.
Seeger, C., Regier.-Geometer, Schleusengasse 1.
— A., Schuhmacher, Oberrollberg 9.
Seegré, L., Kaufmann, Todtengasse 17.
Seeleit, C. L., Particulier, Kronenstraße 4.
Seelig, S. M., Krugwirth (zum Leipziger Haus), Vordere Vorstadt 71.
— L., Handelsmann, Knochenstraße 34.
— S. L., Productenhändler, Vorstadt Sattlerg. 5.
Seeliger, S., Dr., pract. Arzt u. Wundarzt, Lizentstraße 1.
— M. S., Kaufmann, Tragh. Kirchenstraße 41.
— D., Kaufmann, Knochenstraße 31. 32.
— M., Papier- und Schreibmaterialien-Handlung, Junkerstr. 12. Wohnung: Tragh. Kirchenstr. 41.
Seeligmann, G., Schuhmacher, Reibnitzerstraße 6.
Seeligsohn, A., Kleiderhändler, Holzgasse 12.
Seelmann, H., Mälzenbräuer, Löben. Oberbergg. 3.
Seemann, M. S., Kaufmann, Viehmarkt 4.
— O., Dr., Lehrer, Klosterstraße 4.
Seerig, A., Dr., Medizinalrath, ordentl. Professor, Director der chirurg. Klinik u. pract. Arzt, Butterberggasse 5. 6.
Seering, J., Gärtner, Altroßg. Kirchenstraße 17.
Seewald, F., Schuhmacher, Heiligegeistgasse 7.
Segers, C., Kreisger.-Assessor, Neuroßg. Kirchenstraße 6.
— F., Stadtger.-Kanzlei-Director, Mühlenberg 6.
— L., Schuhmacher, Altst. Langg. 27.
Seidack, H., Böttchermeister, Schafgasse 2.
Seide, L., Poliz.-Hilfsbeamter, Hinter-Roßgarten 37.
— F., Gastwirth, Schleusengasse 1.
Seidel, R., Student, Kneiph. Langg. 54.
— J. H., Tischlermeister, Sackh. rechte Str. 66.
— W. E., Strumpfweber, Bandschneidergasse 3.
Seidell, F., Kaufmann, Hökergasse 35.
Seidenberg, C. J., Magistrats-Einsammler, Alten Garten 56.

Seidenstücker, H. F., Schneider, Steind. r. Str. 91.
Seidler, C. O., Steueraufseher, Tragh. Kirchenstr. 19.
— F. W. A., Kaufmann (F. Seidler u. Eberhard), Löben. Langg. 13.
— R., Fleischermeister, Hinter-Roßgarten 21.
— J. G., Fleischermeister, Vorder-Roßgarten 64.
— F., Fleischermeister, Sackh. Hintergasse 66. 67.
— R., Fleischermeister, Plantage 6.
— G. Th., Fleischermeister, Sackh. Hintergasse 23.
— A., Fleischermeister, Sackh. Hintergasse 23.
— J. E., Fleischermeister, Weißgerberquergasse 4.
— G., Böttchermeister, Koggenstraße 33.
— G., Schuhmacher, Anger Speichergasse 10.
— F., Commissionär, Steind. rechte Straße 181.
— C. F., Restaurateur, Hökerstraße 36.
— A. W., geb. Schmidt, Lieut.-Wwe., Brandenb. Thorstraße 6.
Seifert, F. W., Tischler, Vorder-Roßg. 66.
— R., Schuhmachermeister, Kneiph. Schuhgasse 6.
— A., geb. Garzke, Wwe., Lizentgrabenstr. 13.
Seitz, G. F., Schneidermeister, Monkengasse 19.
— F. G., Schneidermeister, Tragh. Kirchenstr. 17.
Seitzig, F. W., Maler, Sackh. Kirchenstr. 4.
Selbstädt, E., Gastwirth (Weißer Adler), Viehmarkt 21.
Selke, G. A., Balletmeister, Fließquergasse 3.
Seligmann, A., Klempner, Unterhaberberg 17.
Selle, W., Militärarzt, Vorderanger 15.
— H., Student, Magistergasse 45.
Sellin, F. W., Schneidermstr., Vord. Vorst. 74. 75.
v. Sellin, G., Lieut. im 3. Inf.-Regt., Königsstr. 30.
Sellnick, A., Kaufm., Neuer Markt 2.
Selly, M., Kaufm. u. Tabaksfabrikant, Wasserg. 26.
Selohff, J., Rechnungsrath, Drummstr. 21.
— F. A., Regier.-Supernum., Vorderanger 11.
Sembritzki, M. F., Schuhmachermeister, Kneiph. Langg. 33.
— G., Student, Steind. r. Str. 85.
— E., geb. Anderson, Kaufmanns-Wwe., Steind. rechte Str. 72.
Semmler, C., Schuhmacher, Oberrollberg 18.
— A., geb. Jeschke, Wwe., Hintere Vorstadt 6.
Semling, J., AG.-Kanzlist, Tragh. Kirchenstr. 71.
Semon, M. J., Dr., pract. Arzt und Wundarzt, Altst. Langg. 32.
Semwel, J., Kaufmann, Brodbänkeng. 2. 3.
Sender, M., Materialw.-Händler, Viehmarkt 17.
Senf, E., geb. Wendt, Kaufm.-Wwe., Junkerstr. 1.
Sengeisen, J. J., Porzellankitter, Drummstr. 24.
Senger, F., OG.-Assessor, Altst. Kirchenstr. 22.
Senius, R. A., Kaufmann, Hintere Vorstadt 23.
Senning, H., geb. Matuschewski, Wwe., Sackheim. Kirchenstr. 8.
Sergeant, A., Gärtner, Altroßg. Predigerstr. 25.
Sergiant, B. C., geb. v. Korf, Kriegs-Commiss.-Wwe., Löben. Langg. 32.
Serré, J. P., Höker, Steind. rechte Str. 23.
Settel, B., Typograph, Vordere Vorstadt 74. 75.
Settnick, L., Besitzer einer Leihbibliothek, Schloßteichgasse 5.
Seydel, Ad., Kaufmann, Commissions- u. Speditionsgeschäft, Koggenstr. 36.
— Ed., Controleur, Tragh. Kirchenstr. 76.
Seydler, H., Rechnungsrath, Domstr. 14.
— J. F., Viehhalter, Nassen Garten 13.
Seyer, J., Aufwärter, Kneiph. Schlachthofsg. 1. 2.
Seyffert, J., Geh. Justiz- und AG.-Rath, Sackh. rechte Str. 67.
Seyler, C., Rentier, Franz. Str. 1.
Sicoll, P., Schankwirth, Neustadt 7.
Siebentritt, L., AG.-Kanzlist u. Orchestermitglied, Tragh. Kirchenstr. 71.
Siebert, J., Herrenkleider-Fabrik (F. Siebert und Co.), Fleischbänkenstr. 23.
— F., Böttcher, Sackheim rechte Str. 98.
— R., Böttcher, Vorder-Roßgarten 58.
— M., Tischlermeister, 3. Sandgasse 2.
— R., Höker, Sackheim rechte Str. 40.
— E., geb. Friese, Fuhrhalter-Wwe., Unterhaberberg 21.
Siebrand, E., geb. Bütdorff, Assessor-Wwe., Junkerstr. 4.
— B., geb. Gramatzki, Rector-Wwe., Musiklehrerin, Kl. Domplatz 4.
Siebrandt, G., Intendantur-Referend., Sackheimer Kirchenstr. 23.
Sieburger, P. B., Lotterie-Einnehmer u. Kaufm., Bergplatz 12.
Siede, W., Fleischer, Poln. Predigerstr. 4.
— R., Student, Schönbergerstr. 11.
Sieffert, E. L., Dr., ordentl. Professor, Consistorialrath und zweiter Hofprediger an der Burgkirche, Burgkirchenplatz 6.
— A., geb. Rimasch, Secretär-Wwe., Löben. Hospitalgasse 1.
Sieg, F. W., Obrist-Lieut. a. D., Mittel-Tragh. 29.
— G. E., Schuhmacher, Nassen Garten 117.
— J. H., Schuhmachermstr., Vorst. Hospitalg. 20.
Siegel, M., Conditor, Französ. Str. 7.
Siegert, A., Gensd'arm, Viehmarkt 16.
Siegfried, H., Student, Weißgerberstraße 14.
Siegmund, J. G., Kürschner, Hintere Vorstadt 61.
— G. R., Viehhalter, Nassen Garten 130.
Siehr, T., Dr., AG.-Vice-Präsident und Geheimer Justizrath, Münzplatz 3.
— A., Student, Löben. Kirchhofgasse 9.
Siehring, C. W., Schuhmacher, Viehmarkt 10.
Siemering, C. E., Rendant am städtischen Leihhause, Altst. Bauhofsgasse 4.
— W., Kunstmaler und Zeichnenlehrer, Kruggasse 11.
Siemienowski, E., Regier.-Supernumerar, Steind. rechte Straße 90.
Siemath, L., Paudelmacher, Magistergasse 11.
Sierke, J. G., Kaufmann, Roßgärter Markt 6.
— E. A., Kaufmann u. Bierbrauer, Löben. Oberbergstraße 17.
— B. L., Bäckermeister, Tuchmacherstraße 10.
— A. L., Zimmermann, Hinter-Roßgarten 29.
— F., Particulier, Altroßg. Predigerstr. 7.
— J., geb. Fleischer, Wwe., Roßgärter Markt 6.
Silbermann, Z., Cigarrenhändler, Kneiph. Hofg. 15.
— S. L., Handelsmann, Hintere Vorstadt 27.
Silberstein, J., Handelsmann, Vorst. Hospitalstr. 22.
Sillmann, A., Rentier, Altst. Kirchenstr. 3.
Simmchen, C. G., Lohndiener, Weißgerberstr. 2.
Simon, J., Kaufmann, Köttelgasse 15.
— Jos., Wwe., Lederhandlung, (F. J. Simon Wwe. & Söhne), Kneiph. Langgasse 11.
— S., Kaufmann, (F. wie vorstehend), Kneiph. Langgasse 11.
— M., Kaufmann, (F. wie vorstehend), Magistergasse 1.
— Mich., Kaufmann, Altst. Langgasse u. Schuhgassen-Ecke 1. Wohnung: Windgasse 2. 3.
— G., Kaufmann, (F. Gebr. Meyer), Kneiph. Langgasse 15.

Simon, H. D., Höker, Unterlaak 12. 13.
Simonson, S., Kaufmann, (Manufakturwaaren), Vord. Vorstadt 16.
— M. V., Handelsmann, Hospitaldammgasse 2.
— H., Handelsmann, Kneiph. Schuhgasse 24.
Simpsohn, S., Taxator im städt. Leihhause, Steind. r. Str. 64.
Simpson, S. P., Kaufmann (Indigo-, Färbewaaren-, Baumwollengarn-Handlung), Kneiph. Langgasse 7.
Simsky, C., Stahl-, Bijouterie- u. Eisengußwaarenhändler, Roggenstr. 43.
v. Simsohn, A., geb. v. Sarowie, Lieuten.-Wittwe, Löben. Markt 6.
Simson, E. S., Dr., Tribunalsrath u. ord. Prof. Kneiph. Langg. 54.
— L. A., Dr., Lehrer am Colleg. Friederician. u. Privatdozent, Kl. Schloßteichgasse 1.
— B., Dr. med., Löben. Langg. 6.
— L., Particulier, Löben. Langg. 6.
— M., OG.-Referend., Brodbänkenstr. 26.
— S. J., Kaufmann, (Produktenhändler), Hint. Vorstadt 49. 50.
— Z. J., Wechselmäkler, Brodbänkenstr. 26.
— H., Gastwirth, Magisterstraße 55.
Singer, C., Schuhmacher, Stritzelgasse 23.
— Ch., geb. Komm, Schuhmachermeister-Frau, Badergasse 13.
Sinhuber, C. H., Buchhalter bei der Darlehns-Kasse, Königsstr. 31 b.
Skeit, C., Kaufmann, Steind. r. Str. 82.
Skerle, Fr., Fräul., Steind. r. Str. 47.
Skerra, G., Kaufm., Lange Reihe 4.
Skibba, J. D., Hauptamtsdiener, Sackh. 2. Wallgasse 14.
Skodt, J. J., geb. Höpfner, Wwe., Alten Gart. 46.
Skoglund, J. F., Lehrer, Köttelgasse 25. 26.
Skopnick, H., Student, Löben. Oberbergstr. 3.
v. Skopnick, F., Oberst-Lieutnant, Sackheimer Hintergasse 26.
— L., F. C. F., Lieut. im 3. Inf.-Regt., Kneiph. Langgasse 22.
v. Skopnick IV., G., Lieut. im 3. Infant.-Regt., Sackh. r. Str. 86.
Skorbeit, J., Tischlermeister, Hint. Roßgarten 37.
Skott, F. W., Rentier, Sackh. r. Str. 96.
Skottke, M., geb. Kreiß, Pfarrer-Wwe., Lehrerin, Steind. alte Gasse 7.
Skrei, J. F., Zimmermann, (Hökerei), Haberberg neue Gasse 14.
Skrodzky, H., geb. Fließbach, Wwe., Tragh. Kirchenstraße 69.
Skronn, H., Schankwirth, Königsstr. 11.
Skrzeczka, R., Dr., Director am Kneiph. Gymnasium, Domstr. 23. 24.
— H. F., Regier.-Secretair, Neuer Markt 11.
— C., Steueraufseher, Poln. Gasse 12.
Skupch, Wilh., Kaufmann u. Destillateur, Steind. r. Str. 113.
Slaghek, P., Königl. Niederl. Consul, Steind. r. Straße 161.
— W., geb. Jeschky, Kaufm.-Wwe., Domstr. 18.
Slottke, S., Kaufmann, Kneiph. Hofgasse 12. 13.
Sobolewski, E., Musikdirector, Steind. alte Gasse 17.
— F. W., Stadtger.-Registratur-Assistent, Unterhaberberg 32. 33.
Sönke, C., Dr., Lehrer, Hökergasse 20.
Sönke, W., geb. Seeger, Gutsbesitzer-Wittwe., Sackh. r. Str. 73.
Sohn, J. G., Uhrmacher, Altst. Markt 6.
— C., Blumenfabrik, Altst. Markt 6.
— W., Böttcher, Sackh. r. Str. 24.
— W., Böttcher, Sackh. Mittelgasse 15.
Sohncke, E., Kaufmann, Badergasse 8—10.
— J. A. T., Calculator, Tragh. Kirchenstr. 7.
— Aug., Buchhalter, Badergasse 6.
— J. A., Buchhalter, Weidendamm 9.
— M., geb. Hensel, Wwe., Badergasse 8—10.
Sokolowski, S., geb. Oertel, Secretair-Wittwe, Steind. r. Str. 142.
Solms, M. J., Synagogen-Beamter, Synagogengasse 3.
Sommer, F., Büchsenmacher, 1. Monkenquergasse 27.
— F. W., Schneidermeister, Katzensteig 1.
— A., geb. Franz, Friseur-Wwe., Leinwebergasse 4.
— C., Fräul., Münzstraße 30.
Sommerfeld, J., Kaufmann, Altst. Langgasse 33.
— D., Kaufmann, Wassergasse 14.
Sommerfeldt, W., Hofpostsecretair, Butterbergg. 8.
— F., Dr. d. Phil., Butterberggasse 8.
Somp, A., Maurer, 1. Rundtheilgasse 1.
Sonnabend, J. F., Schneidermstr., Rippengasse 26.
Sonnenmeyer, M., Fleischermstr., Leinwebergasse 10.
— M., Fleischer, Steind. alte Gasse 17.
Sonntag, A., Fräulein, Königsstr. 51.
Sotteck, A., Student, Walsche Gasse 9. 10.
— C. W., Steueraufseher, Neuroßg. Kirchenquergasse 5.
Soult, L., Schneidermeister, Hint. Vorstadt 3.
— C., Stadtger.-Bote, Löffelgasse 15.
Spach, B., geb. Schultz, Wwe., Lehrerin, Münchenhofplatz 5.
Späth, Gutsbesitzer, Königsstr. 59.
Spakler, J., Siedermeister, Raffineriegasse 4.
Spangenberg, F. W., Sattler, Steind. r. Str. 108.
Spannuth, D., geb. Mathesius, Gärtner-Wittwe, Heumarkt 4.
Speckien, C. L., Buchbinder, Altst. Langgasse 72.
Spehr, J. F. W., Kunstgärtner, Nassen Garten 124.
— G., Eigenthümer, Sackh. 3. Wallgasse 14.
Spendlin, F., Getreide.-Commissionair, Hint. Vorstadt 15.
Sperber, J. H., Dr., prakt. Arzt, Bergplatz 2.
Sperling, C., Bürgermstr., Paradeplatz 5.
— A., Tischler, Mitt. Tragheim 5.
— F., Fräulein, Franz. Schulgasse 3.
Spiegelhalter, A., Journalist, Hint. Tragheim 27.
Spieß, A., Kornmeister, Steind. r. Str. 7.
Spiradowitz, J., Trödler, 2. Laakspeicherquergasse 4.
Spirgatis, J. G., Apotheker, Hint. Vorstadt 5.
— J., Kaufmann, Altst. Langgasse 21.
— F. J. F., Material- u. Tabackshandl., Sackh. r. Str. 22.
— J., ehem. Cantor, Sackh. r. Str. 95.
— A., Buchhalter, Unterhaberberg 58.
Spiro, H., geb. Lippmann, Kaufmanns-Wittwe, Schmiedestraße 15.
Spittka, F., Steueraufseher, Neuroßg. Kirchenstr. 31.
Spode, E., Fuhrhalter, Tragh. Pulvergasse 1.
— B. A., Student, Holzgasse 5.
— S., geb. Stallfeld, Wwe., Sackh. 1. Wallg. 26.
Spohd, W. G., Bäckermeister, Neuen Graben 14.
Spranz, A. B., geb. Fröse, Wwe., Kronenstr. 2.
Sprengel, J., Controleur u. Buchhalter beim Theater, Tragh. Pulverstraße 4.

Springer, R., Hauptm. b. d. Artill., Hint. Vorstadt 19.
— C. G., Schuhmachermstr., Sackh. r. Str. 12.
— R. F., Hauseigenthümer, Neuroßg. Kirchenstr. 10.
— C. E. Gildefischer, Unterlaak 24.
— A., Fräul., Schulvorsteherin, Löben. Oberbergstraße 8.
Springsguth, C. F., Buchdruckerei-Geschäftsführer, Altst. Bergstraße 22.
Staats, P., Bierbrauer, Löben. Kirchenstr. 7.
— C., Färbermeister, Sackh. r. Str. 28.
Stach v. Goltzheim, J., Lieut. im 3. Inf.-Regim., Jägerhofstr. 7.
Stadelmann, Aug., Zimmermstr., Holländerbaumgasse 2.
Stadge, A., Koch, Löben. Markt 20.
Stadie, C., Wachtmeister und Rechnungsführer im 3. Kürassier-Regt., Sackh. r. Str. 16. 17.
— J., Schuhmacher, Altst. Langg. 14.
— H., Kaufm., Kneiph. Langg. 36.
— C. W., Kaufmanns-Wwe., Viehmarkt 21.
Stadion, J., Student, Hint. Roßgarten 26.
— C. F., Schuhmacher, 1. Monkenquergasse 24.
Stadler, F., Hauseigenthümer, Drummstraße 49.
Stäbel, H., Maler, Altst. Langg. 1.
Stäbler C. A., Bierbrauer u. Essigfabrikant, Löb. Langg. 11.
Stäger, J., Aufwärter, Hinterlomse 16.
Stahl, C. W. O., Kaufm. (F. O. Stahl & Co.), Haupt-Agentur der Elberfelder Feuer-Versicher.-Gesellschaft, Kneiph. Langg. 59.
— J. H., Stadtrath, Hint. Vorstadt 53.
— Ww., (Restauration), Sackh. r. Str. 90.
Stahlberg, J. F., Rentier, Hökergasse 25.
— F., Kaufmann, Wassergasse 14.
Stahlenbrecher, F. L., Commissionair, 3. Fließstraße 28.
— L., geb. Berner, Kaufmanns-Wwe., 2. Monkenquergasse 7.
Stallbaum, F. W., Magistrats-Bote, Oberhaberberg 16.
Stambrau, Th., OG.-Referend., Steind. r. Str. 35.
Stamm, Lieut. im 3. Inf.-Regt., Münzstr. 5. 6.
— A., geb. Aders, Kaufmanns-Wittwe, Unterrollberg 18.
Stange, J. G., Kaufmann, Badergasse 1.
— G., ehem. Bäckermstr., Oberhaberberg 40.
v. Stangen, Prem.-Lieut. a. D., Ziegelstr. 10.
Stanislawski, Particulier, Hint. Tragh. 54.
Stankowitz, E., AG.-Kanzl.-Diätar., Monkenstr. 5.
— A., Kammmacher, Rosengasse 6.
Starck, C., Krugwirth, Sackh. r. Str. 23. 24.
Starcke, B., geb. Schnell, Kaufmanns-Wittwe, 2. Fließstraße 6.
Starkenberg, F., Barbier, Sackh. r. Str. 26.
Starkowski, A., geb. Hesse, Wwe., Steind. rechte Str. 40.
Stechel, F., Maurer, Rippengasse 24.
— B., geb. Rohde, Wwe., Sackh. 2. Wallgasse 22.
Stecher, G., Regier.-Büreau-Assist., Krönchengasse 5.
Steeger, A., Director des Königl. Waisenhauses, Waisenhausplatz 2.
Steffen, G., OLG.-Rath, Rechts-Anwalt u. Notar, Kneiph. Pauperhausplatz 7.
— F., Hauptamts-Assistent, Oberlaak 8.
— Joh., Student, Altst. Markt 2.
— F. C., ehem. Kaufmann, Knochenstraße 2.
— Lieut. b. d. Artillerie, Unterhaberberg 39.
Steffen, Fr., geb. Schmidt, Justiz-Amtmanns-Wwe., Lange Reihe 1.
Steffens, J. C., Kaufm., (F. Steffens & Wolter), Kneiph. Langg. 27.
— J. H. C., Kaufm., (F. Steffens & Wolter), Kneiph. Langg. 27.
Steffler, Viehhalter, Nassen Garten 43.
Stegemann, A., Registratur-Assistent bei d. Intendantur, Jägerhofgasse 1.
— J. G., Regier.-Bote, Oberhaberberg 48.
Stegewald, J. H., Rechnungsrath, Gr. Dompl. 1.
Steglich, F. A., Musikus, Domstraße 5.
Stehr, Jos., Kaufm., Steind. r. Str. 148.
— Jos., Wwe. & Co., s. Meyer.
Steil, L., Lampenfabrikant, Schmiedestraße 11.
— J. G., Kupferschmiedemstr., Holzgasse 14.
— F. E., Klempnermeister, Altst. Langg. 84.
— F. W., Klempnermeister, Schafgasse 4.
— R., Klempnermeister, 1. Monkenquergasse 16.
Steimnig, E., Schuhmacher, Neue Dammstr. 24.
v. Stein, J., Premier-Lieut. a. D., Löben. Langgasse 5.
— L., geb. v. d. Gröben, Gutsbesitzer-Wwe., Vord. Roßgarten 5. (Absteige-Quartier).
Stein, Ober-Postsecretair u. Rendant, Junkerstr. 5.
— L., jun., Kaufm., Vord. Vorstadt 24.
— A., Schlossermeister, Jägerhofstr. 8.
— C., Maler, Steind. r. Str. 65.
— Inspector, Löben. Langg. 28.
— Hirsch, Kleiderhändler, Hökergasse 17.
— Joh., Höker, Lastadiengasse 3.
— Ph., Seiler, Strohmarkt 2.
— B., Tabacksfabrikant, Hint. Vorstadt 69.
— L., Kleiderhändler, Hökergasse 29.
— L., Expedient im Intelligenz-Comtoir, Altst. Langgasse 88. 89.
— R., Eskadrons-Arzt, Franz. Str. 18.
— F. A., Kornmesser, Alte Reiferbahn 1.
— J., pens. Briefträger, Neuroßg. Kirchenstr. 34.
— A., Seiler, Steind. r. Str. 179.
— J., Lootse, Neuen Graben 17.
— G., Lohndiener, Todtengasse 6.
— H., geb. Pusch, Seiler-Wwe., Steind. r. Str. 14.
— C., geb. Fröse, Seiler-Wwe., Steind. r. Str. 179.
Steinau, R., Fräul., Schauspielerin, Münzstr. 1.
Steinbach, C. A., Schuhmacher, Nassen Garten 127.
Steinbart, Steuer-Inspector, Steind. Hintergasse 8.
Steinberger, C., Höker, Rippengasse 6.
Steindorff, A., Kürschnermeister, Altst. Langg. 17.
Steinert, Ch., Schuhmachermeister, Kalth. Str. 17.
Steinfeldt, H., geb. Sauerheering, Doctor-Wittwe, Sackh. r. Str. 123.
Steinfurt, J., Assessor, Brand-Inspector u. Klempnermeister, Altst. Langg. 21.
— L., Brand-Inspector und Mechanikus, Weidendamm 10.
Steinhardt, L., Kreisg.-Registrator, Löb. Langg. 25.
Steinke, F., Castellan, Landhofmeisterstr. 2.
— J., Sterbekassen-Collecteur, Unterhaberberg 34.
— Ch., Seefahrer, Alte Reiferbahn 2.
— J., geb. Godau, Krüger-Wwe., (zum Jägerkrug), Viehmarkt 16.
Steinmüller, G., Regisseur u. Schauspieler, Münzstraße 9.
Steinorth, Polizei-Inspector, Windgasse 2. 3.
— F. W., Gastwirth u. Eigenthümer, Alten Garten 2.

Steinorth, W., geb. Stehr, Pfarrer-Wwe., Altst. Schulgasse 1.
— T., geb. Sanwald, Inspector-Wwe., Brandenb. Thorstraße 7.
v. Steinwehr, Lieutn. im 3. Inf.-Regt., 2. Fließstraße 11.
— F., Major a. D., 2. Fließstr. 11.
Steinwender, M., geb. Kehl, Justiz-Commissarius-Wwe., Kl. Domplatz 11.
Stellter, H., Stadtger.-Rath, Vord. Roßg. 31.
— F. O., Justizrath u. Rechts-Anwalt, Junkerstraße 13. 14.
— F. K. H., Student, Junkerstraße 13. 14.
v. Stelzer, H., Staats-Anwalt, Mittel-Tragheim 12. 13.
Stender, C., ehem. Färbermeister, Steindamm r. Straße 47.
Stendler, F., Korbmacher, Mittel-Tragheim 28.
Stenger, W., Student, Hinterlomse 16.
Stenzler, E., Pred.-Amts-Candidat, Franz. Schulgasse 3.
— J., Schuhmachermeister, Monkengasse 32.
— J., geb. Moormeister, Secretair-Wwe., Löben. Hospitalgasse 4.
Stephan, A., Opernsänger, Kruggasse 6.
Stephani, H., Kassirer bei der Regier.-Hauptkasse, Steindamm alte Gasse 11.
— J., Sattlermeister, Oberrollberg 18.
— A., Schauspieler, Tragh. Kirchenstraße 72.
— H., Typograph, Rosengasse 23.
Steppuhn, G., Rendant, Drummstraße 6.
Stern, C. E., Kaufmann, Lizentgrabengasse 10.
— F. W., Schankwirth, Steindamm r. Str. 102.
— A. R., Student, Lindenstraße 30.
— J. A., Tischlermeister, Entengasse 5.
— J. A., Schuhmacher, Sackheim Kirchenstraße 9.
Sternberg, S., Kaufm., Schmiedestraße 14.
Sternfeld, J., Kaufm., Altst. Langgasse 23.
— W., Buchhalter, Fleischbänkengasse 23.
Stets, F. G., Schmiedemeister, Vorder Roßg. 14.
Stettin, F., AG.-Registrator, Sackh. r. Str. 78.
Stettiner, Jos., Kaufmann (F. Gebr. Stettiner), Schmiedestr. 8., Handlung: Schmiedestr. 15.
— J. M., Kaufmann (F. wie vorsteh.), Schmiedestraße 15.
Steyl, G., Goldarbeiter, Steindamm r. Str. 132.
Stichbein, L., Oekonom in der deutschen Ressource, Jägerhofstraße 4. 5.
Stielow, B., Unter-Inspector, 3. Fließstr. 1.
Stiemer, E., Pferdemäkler, Oberlaak 23.
— H., Feldmesser, Oberrollberg 17.
— C., geb. Wiebe, Oberlehrer-Wittwe, Oberrollberg 17.
Stimbra, M., Schneider, Löben. Kirchhofsgasse 7.
Stirnatis, W., Schloß-Castellan, Schloßhof.
Stobbe, J. H., Portraitmaler und Zeichnenlehrer, Vogelgasse 6.
— J. G., Lehrer an der höhern Töchterschule und Musiklehrer, Burgstr. 5.
— R., Buchbinder und Papparbeiter, Koggenstr. 3.
— C. L., Maurer, Bezirksvorsteher, Ziegelstr. 13.
— J. E., Student, Burgstr. 5.
Stockenström, C. R., Gold- u. Silberarbeiter, Steind. r. Str. 60.
Stockhausen, C. W., Mäkler, Oberrollberg 11.
Stöbel, A., Cand., Köttelgasse 16.
Stöckel, E. W. R., Student, Holzgasse 6.
Stölger, J. Ch., Kaufm., Brodbänkenstr. 33.
Stölzer, H., Schuhmachermeister, Fleischbänkenstr. 31. 32.
Stöpke, Chr., Tischlermeister, Nassen Garten 67.
Störmer, F. W., Kaufmann, Sackh. r. Str. 88.
— W., Schlossermeister, Burgstr. 9.
Stoffregen, A. E., Schuhmachermstr., Steile Gasse 1.
Stoll, R., Hauseigenthümer, Unterhaberberg 87.
Stolterfoth, J. F., Rechts-Anwalt, Tragh. Kirchenstraße 12.
— F., geb. Nessel, Rend.-Wittwe, Raffinerieg. 1.
Stoltze, H., Schmiedemeister, Tragh. Kirchenstraße 53. 54.
Stolzenberg, ehem. jüdischer Cantor, Vorst. Hospitalgasse 10.
— F., Müller, Altroßg. Predigerstr. 25.
Stolzenwald, C., Frachtfuhrhalter, Nassen Gart. 79.
Storch, C. W., Kaufmann, Kupferschmiedemeister und Spritzenfabrikant, Kröncheng. 4., Eisenhandlung: Mittelanger 27.
Storck, C., Bürstenmacher, Leinweberg. 10.
— H., Bürstenmacher, 3. Fließstr. 38.
— C. W., Bürstenmacher, Tragh. Kirchenstr. 9.
Stoy, F. A., Glashändler, Sackh. r. Str. 71.
Strahlendorff, J. W., Schuhmachermeister, Domplatz 13.
Stramm, R., Stadtger.-Büreau-Assistent, Steind. r. Str. 138.
Strasburger, J. A., Maurermeister, Mittel-Tragheim 25.
Strasser, J., Handelsmann, Prinzessinstr. 3.
Straube, C. L., Regier.-Supernum., Ober-Haberberg 86.
— E. L., Kornmeister, Unterhaberberg 48.
— C. L., geb. Lindenau, Mäkler-Wwe., Neuen Graben 7. 8.
Strauß, J. F., Schuhmachermstr., Altst. Langg. 78.
— F., Licht- und Seifenfabrik, Prinzessinstr. 1.
Streck, G., Tischlermeister, Sackh. Kirchenstr. 4.
v. Strehlow, C., Steuer-Aufseher, Burggasse 8.
Strehlke, L. E. F., Student, Münzstr. 18.
Strempler, F. W., Schankwirth, Sackh. Hintergasse 21.
Striebeck, F., Bäckermeister, Löb. Markt 23. 24.
— H., Cand. d. Theol., Altst. Langg. 77.
— A., geb. Schiemann, Wwe., Altst. Langg. 77.
Stringe, C., Fleischermeister, Sackh. Hinterg. 23.
— J., Bäckermeister, Kneiph. Schuhg. 2.
— E., Commissionair, Burgstr. 12.
— O., Fuhrherr, Hinteranger 3.
— W., geb. Zipplitt, Wwe., 2. Fließstr. 9.
— R., Fräulein, Löben. Hospital 23.
Stritzel, C. S., Schuhmachermeister, Fleischbänkenstraße 6.
Ströber, H., geb. Goldschmidt, Wwe., Steind. r. Straße 122.
Strödel, Assessor beim Commerz- u. Admiralitäts-Collegium, Magisterg. 44.
— W., geb. Sawatzki, Commerzienraths-Wwe., Magisterg. 44.
Ströhmer, J. G., ehem. Gutsbesitzer, Sackheim r. Str. 16. 17.
Ströhnisch, W., Mechanikus, Magistergasse 27.
Strömer, A. F., Glasermeister, 3. Sandgasse 3.
Strötzel, Ed., Gastwirth, 3. Sandg. 4.
Strohfeld, J. F., Böttchermeister, Lizentgrabengasse 9.
Strumpf, F. O., Lehrer, Oberhaberberg 69.

Struve & Soltmann, Anstalt für künstliche Mineralwasser, Tragh. Pulverstraße 3.
Struwe, J. F., Schneidermeister, Fleischbänkeng. 28.
— A., geb. Sasattke, Inspect.-Wwe., Hint.-Tragheim 5.
Struwensee, H., Böttcher, Alten Garten 36.
Studemund, F., Vorsteher und Rendant des Königl. Intelligenz-Comtoirs, Tragheimer Kirchenstraße 31.
Stürmer, J., Commissionair (Erkundigungs-Bür.) Löben. Markt 4.
— J. Kornmesser, Alten Garten 29.
Stürtz, E., Magistrats-Executor, Steindamm alte Gasse 23.
— F., geb. Manstein, Registrator-Wwe., Schloßteichsgasse 1.
Stumber, F., geb. Färber, Wwe., Neustadt 8.
Stummer, F. H., Feilenhauer, Altst. Langg. 78.
Stumpff, Wwe., Mühlenbesitzer und Krugw. (zur neuen Kunststraße), Nassen Garten 2.
Sturm, E., Wundarzt, Altroßg. Predigerstr. 8. 9.
— S. C., geb. Schönwald, Wwe., Viehmarkt 17.
Sturmhöfel, J. F., Regierungs-Secretair, Sackh. Hintergasse 29.
Sturmhöwel, C. F., Kaufmann, Neue Grabenstraße 19.
Such, J. G., Glöckner bei der Sackheimer Kirche, Sackh. Kirchenstraße 17.
v. Suchten, F., Obrist a. D., Todtengasse 2.
— H., G., Lieut. im 3. Inf.-Regt., Münzstraße 7.
— E., geb. de la Chevallerie, Fließbrückenstraße 2.
v. Suchorska, H., geb. v. Zylaska, Lieut.-Wwe., Altst. Tränkgasse 1.
Suhle, Ferd., Schuhmachermeister, Mühlenberg 9.
Supplitt, L., Gasthofsbesitzer (zu den 3 Kronen), Hinteranger 1.
Supply, J., Gold- und Silberarbeiter, Windg. 2. 3.
Süpply, E., Typograph, Tuchmacherstraße 7.
Surminski, Fr. Tim., Kaufmann (F. Surminski & Hoppe), Holzgasse 3.
Susett, O., Regier.-Referend., Unterlaak 20.
— E., geb. Geitner, Stadtsecret.-Wwe., Unterlaak 20.
Suter, C. A., Färbermeister, Vord. Roßgarten 57.
— C. F., Böttcher, Hinter-Tragheim 46.
Sy, Jul., Kaufmann und Hutfabrikant, Französ. Straße 8.
Sydow, C., Schornsteinfegermeister, Sackh. Mittelgasse 12.
v. Sydow, L., Major a. D., Altst. Markt 22.
— O., Portepee-Fähnrich, Sackh. r. Str. 30.
Symanski, Kreisger.-Rendant, Sackh. r. Str. 61.
— F., geb. Rink, Geh.-Raths-Wwe., Sackheim r. Straße 63.
L., geb. Saager, Kaufmanns-Wwe., Altstädt. Markt 13.
Szamitait, J., Bäckermeister, 1. Monkenquerg. 7.
Szczepanski, C. W., Kaufmann, Steind. r. Str. 79.
Szczepanki, A. F., Materialw.-Händler, Heumarkt 1.
Szilinski, C., Schuhmachermeister u. Schankwirth, Strohmarkt 1.
Szillath, C. L., Student, Alten Garten 48.
Szimmay, J., Fleischermeister, Weidendamm 11.
Szimmkewitz, Joh., Schlosser, Kruggasse 10.
Szitnick, O., Kaufmann, Koggenstraße 19.
— Ch., geb. Möller, Wwe., Steind. r. Str. 140.
— H., Wwe., Löben. Langg. 30.
Szonn, B., Musiklehrer, Holzstraße 10.
v. Szymkiewicz, O., Translateur der russ., poln. und litth. Sprache beim Appellations-Gericht, Altst. Langg. 36.

T

Tackmann, L., Pred.-Amts-Cand., Kl. Domplatz 15.
Täge, C. H., Tischlermeister, Neuroßgärt. Kirchenstraße 26.
Tag, G., Buchhändler (F. Bornträgersche Sortimentsbuchhandlung, Tag & Koch), Vord. Roßgarten 25.
v. Talatzko, L., Baron, Vord. Roßgarten 22.
Tambolini, Gypsfigurenfabrik, 2. Fließstr. 1.
Talies, G., ehem. Höker, Poln. Predigerstr. 19.
Tamm, J., Hilfsschreiber, Hint. Roßgarten 27.
Tamnau, J. O., Geh. Commerz- und Admiralitätsrath, Kaufmann, Neue Dammstr. 19.
— F., Rechts-Anwalt und Notar, Brodbänkenstraße 13.
Tank, J. G., Privatschreiber, Leinwebergasse 5.
Tarony, Kreisger.-Kanzlist, Weißgerbergasse 3.
Taube, A., Böttchermeister u. Schankwirth, Sackheim r. Str. 120.
— W. A., Böttcher, 3. Fließstr. 31.
— A., Schneidermeister, Domstraße 1.
Tausendfreund, J. C., Schuhmachermeister, Alten Garten 30.
Taute, G., Dr., außerordentl. Professor, Fleischbänkenstraße 30.
Tedeski, F., Töpfermeister, Hinter-Tragheim 46.
Teicke, J. G. E., Kaufmann, Altst. Langg. 60.
— J. C., Schneider, Magistergasse 60.
— F., Schuhmacher, Hinteranger 11.
Teifert, C., Tischlermeister, Stallgasse 43.
Telke, F. N., Kaufmann, Agent der Magdeburger Feuerversicher.-Gesellschaft, Fleischbänkenstraße 10.
Tellbach, H., Knopfmachermeister, Altst. Langg. 70.
— F., Höker, Leinweberquergasse 2.
Teller, H., Student, Steindamm r. Str. 69.
— J., Maler, Unterhaberberg 79.
Temmler, C., Schuhmacher, Schwarze Gasse 14.
Templin, J., Lootse, Bierschank, Holländer Baumstraße 5.
Terkowski, C., Schulamts-Cand., Altst. Markt 20.
Terwe, Aug., Fleischermeister, Waisenhausplatz 8.
Teschner, E., Stellmachermeister, Vord. Roßg. 60.
— W., Gildefischer, Altst. Tränkgasse 1.
— H., geb. Bausch, Schiffskapitains-Wwe., Wassergasse 15.
Tessmann, J., Schuhmacher, Poln. Gasse 11.
v. Tettau, H., Hauptm. im 3. Inf.-Regt., Sackh. r. Str. 80.
— E., Sek.-Lieutn. im 3. Küraff.-Regt., Vorder-Roßgarten 1.
— E., Baronesse, geb. v. Borck, Lieutn.-Wwe., Hint. Roßgarten 53.
Tettenborn, C. E., Fleischermeister, Weißgerberstraße 8.
Tetzlaff, J., Postsecretair, Krämergasse 1.
Teubner, F. W., Student, Koggenstr. 3.
Thal, F., Bankkassirer, Gr. Dompl. 1.
Thalau, J. E., Stellmacher, Anger Speicherg. 7. 8.
— Ch, Gesindevermietherin, Mühlenberg 9.
Thalmann, J., Schiffszimmermeister, Neue Grabenstraße 9.

Theden, L., Kaufmann u. Königl. Niederländischer Vice-Consul, Junkerstraße 3.
Theile, Th., Buchhändler, Franz. Str. 12.
Theodor, E., Uhrmacher, Altst. Langg. 66. 67.
— H., Buchhalter, Kai 8.
Thesen, J., Buchhalter, Altst. Schuhgasse 9.
Thewing, G., Buchbinder, Altst. Langg. 51.
Thiek, G., Höker, Löffelgasse 7.
Thiedemann, L., Fuhrhalter, Judenkirchhofgasse 1.
Thiel, E., Kaufmann, Wassergasse 21. 22.
— A. H., Stadtsecretair, Steind. r. Str. 40.
— M., Student, Gr. Domplatz 5.
— H., Student, Wassergasse 26.
— C. F., interim. Polizei-Sergeant, 1. Rundtheilgasse 3.
— C. L., Maler, Kronenstraße 10.
— D., Fleischer, Haberberg Neue Gasse 22.
— B., Bäckermstr., Unterlaak 14.
— F. W., Handschuhmacher, Todtenstraße 3.
— Fr., Hauseigenthümer, Mittelanger 7.
— C., Fuhrherr, Mittelanger 7.
— M. J., Particulier, Wassergasse 12.
— J. F., Kirchendiener, Altroßg. Kirchenstr. 28.
— J., geb. Kroll, Wwe., Franz. Str. 1.
— C., Lehrerin, (Kleinkinderschule), Oberlaak 22.
— R., geb. Mollasch, Wwe., Altroßgärter Kirchenstraße 9. a.
— E., geb. Haase, Wwe., Drummstr. 34.
— S., geb. Zieske, Wwe., Löbn. Kirchenplatz 4.
Thiele, Wilh., Kaufmann, Holländer Baumstr. 12.
Thielemann, F., Steueraufseher, Mühlengasse 6.
Thiem, J. G., Kaufmann, Ober-Aeltermann des Fleischergewerks, Vordere Vorstadt 86. 87.
— Joh., Kornmeister, 3. Fließstr. 35.
— R., Student, Hint. Tragheim 25.
— Geschwister, Schulvorsteherinnen, 1. Fließstr. 12.
Thier, O. E., Lehrer, Wassergasse 40.
— A., geb. Thurand, Wwe., Wasserg. 40.
Thierbach, G. H., Papierhandlung (F. Ph. Chr. Kanter), Mühlenberg 1.
Thiergart, C., Schuhmachermstr., Tragh. Kirchenstraße 72.
— C., Fuhrhalter, Hinteranger 2.
Thiessen, J., ehem. Lehrer, Burgstraße 1.
— J., Zimmermann, Oberhaberberg 56.
Thilo, Th., Regier.-Rath a. D., Junkerstr. 4.
— C., geb. Lange, Domainen-Rath-Wwe., Sackh. neue Gasse 8.
— F., geb. Klemm, Amtmanns-Wwe., Sackheim neue Gasse 8.
Thimm, E., Kupferschmiedemstr., Altst. Langg. 10.
— C., geb. Fischer, Kupferschmiedemeister-Wwe., Altst. Langgasse 10.
Thöne, W., Lazareth-Inspector u. Bataillonsarzt, Altroßg. Predigerstr. 21—23.
Thöns, F., Garnison-Bäckermstr., Holländerbaumstraße 9.
Thomann, Carl, Postbote, Steind. r. Str. 13.
— J., Schuhmacher, Tuchmacherstr. 6.
Thomas, G., Dr., prakt. Arzt, Münzplatz 3.
— C. S., Dr. phil. Altst. Markt 21.
— H., geb. Klein, Miethsfrau, Vord. Vorst. 11.
— S., Fräulein, Münzplatz 3.
— J., Fräulein, Münzplatz 3.
Thomaschewski, F., Typograph, Unterhaberb. 10.
Thomaszick, E., Student, Altst. Schuhgasse 10.
Thoms, D. G., Strommeister, Steind. r. Str. 45.
Thorun, E. A., Kaufmann, Viehmarkt 18.
Thorun, L., Gastwirth, (Gasthof z. Baumgarten), Sackh. r. Str. 81.
Thrun, G. L., Buchbinder, Bergplatz 17.
— A. B., geb. Drunk, Gastwirths-Wwe. (Zum Natanger Wappen), Viehmarkt 7.
Thude, J., Stadtger.-Hilfsschreiber, Oberhaberb. 2.
— E. W., geb. Schröder, Rendanten-Wwe., Unterhaberberg 53.
Thulcke, C. L., Kaufmann, Magisterstr. 26.
Thumult, A. H., Regier.-Kanzlist, Bandschneidergasse 4.
Thunsdorff, R., Kaufmann, Köttelgasse 9.
— F., Steueraufseher, Königsstraße 34.
Thuran, A., Schankwirth, Kl. Holzgasse 1.
— D. F., Schuhmacher, Strohmarkt 11.
Thurand, J., Schuhmacher, Burggasse 3.
Thurau, C., Viehhalter, Löffelgasse 23.
Tichelmann, C. A., Lehrer, Anger 2. Speicherquergasse 1. 2.
— B., Stellmachermeister, Anger 2. Speicherquergasse 1. 2.
v. Tiedemann, L., Prem.-Lieut., Ziegelstr. 11.
Tiedmann, W., Schankwirth, Rosengasse 3.
Tiessen, J., Kaufmann, Brodbänkenstr. 28.
— A., Kaufmann, Steind. r. Str. 180.
— Jac., jun., Kaufmann, Koggenstr. 15.
— H., Kaufmann, Lastadiengasse 3.
— A., OG.-Referend., Brodbänkenstr. 28.
Tietz, J., Student, Domstr. 21.
— J. F., Drechslermstr., Todtengasse 15.
Tietzel, F., Cantor, Neuroßg. Kirchenstr. 37.
Tietzer, R., Dr., prakt. Arzt, Franz. Str. 27.
Tilitzki, D., Nagelschmid, 1. Monkenquerstr. 3.
Till, C., Bäckermstr., Hint. Roßgarten 46. 47.
— F. A., Zimmermann, Nassen Garten 56.
— E. G., Salzmesser, Nassen Garten 4.
Timm, A., geb. Schmidt, Prediger-Wwe., Löben. Hospital 6.
Timmann, F., Drechslermstr., Badergasse 12.
Timmler, J., Krugwirth (zu den drei Tannen), Sackh. r. Str. 102.
— A., Schlosser, Oberlaak 16.
— C. H., Schlosser, Rippengasse 20.
— E., Maurer, Hinter-Roßgarten 22.
— J., Riemermstr., Schleusengasse 2.
Tischer, A. B., Polizei-Distrikts-Commissair, Altst. Kirchenstraße 18.
Tischler, Joh., Particulier, Poln. Gasse 26—28.
— H., Postsecretair, Steind. r. Str. 101.
— J. P., geb. Striewsky, Kaufmanns-Wittwe, Viehmarkt 23.
— L., geb. Wilimski, Kaufmanns-Wittwe, Poln. Gasse 26—28.
— J., geb. Dulk, Rendanten-Wittwe, Steind. r. Straße 6.
Tobehn, L., geb. Böttcher, Tischler-Wwe., Vorst. Hospitalgasse 18.
Tobias, M. W., Kaufmann, Kneiph. Tränkg. 16.
— F., Bäckermstr., Neuroßg. Kirchenstr. 24.
— F. L., Bäckermstr., Königsstraße 30.
— W., geb. Guth, Rendanten-Wittwe, Sackh. r. Straße 43.
Todtenhaupt, G., Zimmermann, 3. Wallgasse 34.
— J. G., Schuhmacher, Köttelgasse 13.
— E., geb. Wiedeberg, Wwe., Alten Garten 3.
Todtenhöfer, E., Schuhmacher, Tragh. Kirchenstraße 11.

Töpel, C., Lieutn. a. D. und Bierbrauer, Löbn. Langgasse 37.
— C. D., geb. Dangels, Doctor-Wwe., Vorder-Roßgarten 15.
Töppen, F., Hofrath, Junkerstr. 15.
Toillier, F., Schlosser, Löben. Langgasse 28.
— H. R., Feldmesser, Löbn. Langgasse 28.
— A., geb. Mangelsdorff, Rector-Wwe., Königsstraße 38.
— F., Fräul., Jägerhofstr. 3.
Tolki, Th., Referendar., Kneiph. Langgasse 28.
Tolkiehn, A., Postkassen-Controleur, Schloßteichsgasse 3. 4.
Tolksdorf, J. A., Tischler, Mittelanger 21.
— J. F., pens. Rendant, Hökergasse 29.
— H., Student, Hökergasse 29.
— F. W., Fuhrhalter, Löffelgasse 16.
Tollkühn, W. A., Student, Domstr. 12.
Tollmien, M., Briefträger, Poln. Predigerstr. 12.
Tondeur, Bertha, Opernsängerin, Hint. Tragh. 26.
Toop, J., Dr., Divisionspred., Steind. r. Str. 146.
— Aug., Fräul., Steind. r. Str. 171.
Topschöwski, J., Garnisonsküster, Mitt. Tragh. 7.
— Hebamme, Mitt. Tragheim 7.
Tortilowicz, v. Batocki, W. E., Dr., Justizrath a. D. und Rittergutsbesitzer, Absteige-Quartier: Bergplatz 7.
— R., Königl. Ober-Staatsanwalt, Königsstr. 61.
Tornau, C., Hauptmann a. D., Sackh. r. Str. 68.
Tostrom, C. L., Kaufmann, Steind. r. Str. 78.
— H., OG.-Referend., Steind. r. Str. 78.
Toussaint, F. A., Kaufmann, Königl. Franz. Consul, (F. Toussaint & Co.), Klapperwiese 3.
— F. Ad., jun., Kaufmann, Königl. Franz. Vice-Consul, Klapperwiese 4.
— L., Kaufmann, Klapperwiese 4.
— Th., Dr., prakt. Arzt und Wundarzt, Tuchmacherstraße 18.
— L., Kunstmaler, Sackh. Kirchenstraße 12.
— H., geb. Schön, Hauptmanns-Wwe., Sackh. Kirchenstraße 12.
v. Towianska, J., Fräul., Theaterstraße 3.
Trahn, F., Färbermstr., Steind. r. Str. 66.
Trampenau, E., geb, Wermke, Rendanten-Wittwe, Altst. Schulgasse 5.
Trautmann, G. F., Kürschnermeister, Altst. Schulgasse 5.
Treck, H., Schankwirth, Vord. Vorstadt 42.
Treiber, E., Musiker, Sackh. Kirchenstr. 17.
v. d. Trenck, H. C. L., Baron, Major a. D., Tragh. Kirchenstraße 3. 4.
— J., Appell.-Ger.-Rath, Kathol. Kirchenstr. 6.
— E., Fräul., Münzstraße 15.
Trenck, J., Gen.-Landschafts-Controleur, Sackh. Kirchenstraße 13.
— F., Kreisger.-Landreiter, Kalth. Str. 54.
Treptau, Ch., Bäckermstr., Vord. Vorstadt 7.
— C., Schauspieler, Hint. Tragheim 26.
— J. G., Fuhrhalter, Nassen Garten 10.
— C. G., Viehhalter, Nassen Garten 41.
v. Treskow, G., geb. v. Sydow, General-Lieutn.-Wwe., Sackh. Kirchenstraße 24.
Treter, F. W., Schneidermstr., Hökerg. 28.
Tretrop, J., Fräulein, Sprachlehrerin, Steind. r. Str. 85.
Treublein, A., Fleischer, Hinterlomse 1.
v. Treyden, Trotta, H., Dr., Regier.- u. Medizin.-Rath u. prakt. Arzt, Paradeplatz 4—6.
v. Treyden, Lieut. im 3. Inf.-Regt., Königstr. 52.
— M., Fräul., Vord. Roßgarten 44.
— E., Fräul., Vord. Roßgarten 44.
Treyke, C. H., Tischlermstr., Hint. Roßgarten 34.
— C., Restaurateur, Magisterstraße 65.
Triebel, A. J., Böttchermstr., Unterhaberberg 67.
— C. F., Calefactor, Löbn. Kirchenplatz 10.
Trinowski, J., Restaurateur, Altst. Langg. 71.
v. Trippenbach, B., ehem. Gutsbesitzer, Sackh. r. Str. 96.
Trittmacher, J. M., Fuhrherr, Oberhaberberg 52.
Tröder, A., Pred.-Amts-Cand., Kronenstr. 9.
— S. H., geb. Krauß, Kaufm.-Wwe., (F. C. C. Tröder), Hint. Vorstadt 7.
Trojahn, L. W., Kleiderhändler, Wassergasse 1.
Troje, F. R., Prediger im großen Löbn. Hospital, Löbn. Hospitalgasse 6.
— O., Dr., prakt. Arzt, Löbn. Hospital 6.
— C. F., ehem. Apotheker, Königsstr. 77. b.
— L., geb. Kaufmann, Apothekerfrau, Französische Straße 22.
Trosiener, J., AG.-Bote, Neuroßg. Kirchenstr. 38.
Trützschler v. Falkenstein, C., General a. D., Paradeplatz 4. a.
Trunschel, C., Schankwirth, Sackh. r. Str. 35.
— J. R., Lehrer, Steind. r. Str. 157.
Trunsky, A., Bäcker, Nassen Garten 123.
Trunz, Joh. Ad., Stellmacher, Oberlaak 27.
— E. J., Sattlermstr., Steind. r. Str. 117.
Trusch, Th., Zimmermann, Alten Garten 12.
Trutt, J., Kammmachermstr., 3. Fließstr. 10.
Tschepe, A., Schuhmacher, Tuchmacherstr. 24.
Tschepius, C. E. M., Fräul., Vord. Roßg. 56.
Tschirmer, J., geb. Mey, Wwe., Kronenstr. 1.
Tschökel, W., Nadlermstr., Poln. Predigerstr. 17.
Tugendhold, L., Student, Hinterlomse 16.
Tyrann, C. Schankwirth, Königsstr. 100.
v. Tyßka, A., geb. Matz, Lieuten.-Wwe., Altst. Langgasse 14.

U

v. Ucklanski, A., Fräul., Altst. Markt 12.
Uebel, A., geb. Gumbinger, Wwe., Inhaberin des russischen Dampfbades, Knochenstraße 26.
Ueberson, G., Forstkassen-Rendant, Hinter-Roßgargarten 16.
— F., Student, Holzgasse 5.
— C., geb. Curtius, Kaufmanns-Wittwe, Königsstraße 87.
Uhrich, C. W. E., Landbaumeister, Tragh. Pulverstraße 11.
Ulbricht, C. F., Proviantamts-Controleur, Alten Graben 13. 14.
Ulke, H., ehem. Regier.-Referend., Häuser-Administrator, Klostergasse 5.
Ullmann, J. N., Bürsten-Fabrikant, Steindamm r. Straße 83.
Ulmer, F. W., Provincial-Steuerkassen-Controleur, Neuen Graben 7. 8.
Ulrich, F., Kreisger.-Director, Gr. Domplatz 3.
— G., Major a. D., Vord. Vorstadt 33.
— F., Dr., prakt. Arzt, Steind. r. Str. 64.
— F., Drechslermstr., Modestengasse 1.
— C., Böttchermstr. u. Viktualienhändler, Vord. Roßgarten 48.

Ulrich, F. F., Riemermstr., Vord. Vorstadt 12.
— E., Student, Domstr. 21.
Ungefug, Ch., geb. Friese, Director-Wwe., Weidendamm 4.
Unger, J. G., Butterhändler, Altst. Markt 14.
— C., Schuhmachermstr., Löbn. Langg. 33.
— L., Fräulein, Sackh. r. Str. 71.
Ungerbühler, O. G., Justizrath, Gener.-Landsch.-Syndikus, Landhofmeisterstr. 17. 18.
— G., Gener.-Landsch.-Syndikus a. D., daselbst.
Unruh, F. F., prakt. Wundarzt, Altst. Langg. 21.
— C. L., Schneidermeister, Reibnitzergasse 3.
— A., Schuhmachermstr., Wassergasse 27.
— F., Kassenbote beim Haupt-Salzamt, Unterhaberberg 12.
— W., Gefangenwärter, Junkerstraße 8.
Untermann, Th., Kanzlei-Secretair beim Polizei-Präsidium, Steind. r. Str. 64.
Unty, L., Gypsfiguren-Fabrikant, Sackheim rechte Straße 66.
Unzer, J. O., Verlags-Buchhändler, (F. A. W. (Unzer), Löbn. Langg. 47.
— G. A., Kaufmann, Königsstr. 50.
— A., geb. Schwarz, Wwe., Königsstr. 33.
Urban, F., Lederthauer, Todtengasse 3.
— J. F., Polizeidiener, Holzgasse 8.
Urbani, H. F., Kaufmann, Vord. Vorstadt 69.
— G. W., Amtmann, Steind. r. Str. 127.
v. Usedom, E., Prem.-Lieut. im 1. Inf.-Regmt., Hinter-Roßgarten 53.
— Lieutn. a. D., Gutsbesitzer, Burgstr. 5. (Absteige-Quartier).
— A., Lieutn. a. D., Altst. Kirchenstr. 22.
— D., geb. Dullo, Rittmeister-Wwe., Roßgärter Markt 4.
— N., Fräul., Altst. Langgasse 68.
Uzdowski, G., Student, Drummstr. 19.

V

Valck, H., Kaufmann, Lastadienstraße 7.
Valentin, J. J., Kaufmann, Lindenstr. 19.
— C. L., Schuhmacher, Hint. Vorstadt 3.
— Ed., Schuhmacher, Poln. Gasse 18.
Valentini, F. H., Polizei-Distrikts-Commissair, Magistergasse 50.
Vallette, Fischer, Henze & Co., Expedition der Berlin-Königsberger Eil- und ordin. Frachtfuhren, Speditions-, Commissions- und Verladungs-Geschäft, (siehe A. F. Bartels), Vord. Vorst. 66. 67.
Valois, Kreisger.-Büreau-Schreiber, Roßg. Hintergasse 24.
Vanbergen, C. E., Bäckermstr., Steindamm rechte Straße 87.
— F., Fuhrhalter, Unterhaberberg 32. 33.
Vanhöfen, G., Stadt-Hauptkassen-Rendant, Steind. r. Str. 31.
— C., Tischlermstr., Altroßg. Kirchenstr. 14.
— C., Tischlermstr., Kneiph. Langg. 6.
— F., Tischlermstr., Sackh. Mittelgasse 26.
— G., Krugwirth (zum weißen Adler), Sackh. r. Straße 32.
Vanhoof, J. F., Friseur, Franz. Str. 11.
Vanselow, C. G., Major a. D., Altst. Langg. 77.
Vasoldt, F. W., Böttchermstr., Viehmarkt 9.
de Veer, W., Tischlermstr., Hint. Roßgarten 70.
Venohr, J., Sterbekassen-Collecteur, Tragh. Kirchenstraße 1.
— H. G., Steueraufseher, Ziegelstr. 10.
Vensky, H., geb. Girod, Pfarrer-Wittwe, Neuen Graben 7. 8.
Verch, C. E., Kaufmann, Hökergasse 13., Wohnung: Poln. Gasse 13.
— J., Klempnermstr. u. Sterbekassen-Collecteur, Steind. r. Str. 109.
— B., Sterbekassen-Collecteur, Steind. r. Str. 89.
Vernezobre, W. L., Handschuhmacher, Münchenhofgasse 8.
Vetter, G. E., Student, Sackh. r. Str. 1.
— J. A., Oberlehrer am Seminar des Königl. Waisenhauses, Waisenhausplatz 2.
— E., Stuhlmacher, Collegiengasse 1.
Vierling, E., geb. Läcklien, Pfarrer-Wwe., Altst. Kirchenstraße 9.
v. Vietinghoff, R., Baron, Oberhaberberg 59.
— F. W., Glaser, Sackh. r. Str. 95.
— H., Baron, Schauspieler, Hint. Tragh. 54.
Vöggler, A., geb. Schienert, Pfarrer-Wwe., Altroßg. Kirchenstr. 24.
Völker, F. C., Kassendiener bei der Königl. Bank, Gr. Domplatz 1.
v. Völkersamb, G., Lieut. u. Brig.-Adjut., Hint. Tragheim 15.
Bölsch, T. E., Uhrmacher, Steind. r. Str. 107.
— J., Schneidermstr. u. Sterbekassen-Collecteur, Mittelanger 22.
— C. F., Commissionair, Bulatengasse 2.
— Th., Dr. u. pract. Arzt, Steind. r. Str. 77.
— D., geb. Karisius, Wwe., Kronenstr. 1.
Vogel, C. A., Böttcher, Vorderlomse 10.
— C., Färber, Hint. Roßgarten 62. a.
— W., Höker, Holzgasse 15.
Vogelgesang, K., Wwe., Kalth. Str. 3.
Vogler, H. G., Dr., Bataill.-Arzt. Sackh. Hintergasse 23.
Vogt, H. R., Student, Magistergasse 36.
Voigdt, C. F., Dr., Prediger an der Sackheimer Kirche, Landhofmeisterstr. 10.
— C. J., Kaufmann (Tuchhandlung), Hauptagent der Berliner Feuer-Versicher.-Anstalt, der neuen Berlin. Hagel-Assecuranz-Gesellsch. u. d. Königl. Sächsisch. concession. Lebens-Versicher.-Gesellsch. in Leipzig, Altst. Langgasse 59.
Voigt, J., Dr., Geh. Regier.-Rath, ordentl. Prof. und Director des geheimen Archivs, Königsstraße 19.
— H. L., Kaufmann, Kunst-Händler, Inhaber eines Museums für Kunst und höhere Industrie, Junkerstraße 13. 14.
— O. H., Lieut. bei der Artillerie, Brandenburger Thorstraße 10.
— L. G., Student, Königsstr. 19.
— Dr., Walsche Gasse 4.
— H. L., Geschäfts-Commissionair, Altst. Pulvergasse 11.
— H., geb. Feige, Stadtwundarzt-Wittwe, Weißgerbergasse 13.
Voigtel, C. L., Ober-Regier.-Rath, Neue Dammstraße 24.
Voldenscher, C., Fräulein, Mühlengasse 9.
Volkmann, A., Schuhmachermstr., Kneiph. Schuhgasse 17.
— E., Polizei-Sergeant, Kronenstraße 5.
— B. A., Höker, Alten Garten 22.

Volkmann, F., Maurer, Alten Garten 8.
— F. H., Student, Domstraße 12.
Vollmeister, J. W., Gutsbesitzer, Kronenstraße 5.
— G., Schneidermeister, 1. Monkenquergasse 30.
Vonberg, J., Höker, Borchertsgasse 3.
Voreau, L., Hauptm. a. D., Hintere Vorstadt 19.
Vorgenz, F. W., Kürschnermeister, Holzgasse 2.
Vorrath, J. G., Fleischermeister, Wassergasse 12.
— D G., Fleischermeister, Unterhaberberg 36.
— A. R., Fleischermstr. u. Krugwirth (zum neuen Krug), Viehmarkt 12.
Voß, J. C., pens. Actuar, Unterhaberberg 17.
— J. J., Zuckersiedermeister, Vorder-Roßgarten 40.
— C. L., Höker, Sackheim rechte Straße 31.
— D., Vergolder, Löben. Langgasse 45.
— J. F., Speisewirth, Hinter-Roßgarten 69.

W

Waas, C. B., Cand. d. Phil., Wassergasse 10.
Wabbel, Chr., Kornmesser, Hinter-Roßgarten 23.
— Ch., Choristin, Hinter-Roßgarten 23.
Wach, L., Mechanikus, Königsstraße 75.
— F. W., Schuhmachermstr., Vorder-Roßgarten 59.
— J., Sterbekassen-Collecteur, Nassen Garten 47.
Wachhausen, E., Student, Junkerstr. 3.
Wachs, H., geb. Sonnabend, Gesindevermietherin, Altst. Pulverg. 11.
Wachsen, G. M., Oekonomie-Commiss., Drummstr. 31.
— H. L., Typograph, Drummstr. 31.
Wadehn, C. H., Feldmesser, Münzstr. 18.
Wackernagel, C. A., Kaufmann, 1. Laakquerg. 1.
Wächter, C., Nachtwachtmeister, Bandschneiderg. 5.
v. Wagenfeldt, Lieuten. bei der Artillerie, Hintere Vorstadt 2.
Wagenseil, C. W., Kaufmann, Königsstr. 18.
Wagishauser, J. F. A., Bezirks-Feldwebel, Sackh. rechte Str. 15.
Wagner, C. F., Kaufmann, 3. Fließstr. 9.
— F. W., Lieut. a. D., Sackh. 1. Wallg. 29. 30.
— J. F., Maler, Strohmarkt 6.
— H. E., Schlossermeister, Altst. Langg. 40.
— J. F., Tischler, Steind. Pulverg. 8.
— C. F., Tischlermeister, Poln. Gasse 10.
— C., Glasermeister, Drummstraße 20.
— Fr., Viehhalter, Unterhaberberg 28.
— C., geb. Kadach, Kaufm.-Wwe., Junkerstr. 2.
— M., geb. Götz, Krugwirthin (zum Jägerkrug), Steind. rechte Str. 17.
Wahl, C., Hofpostsecretär, Unterlaak 28.
— A., Seifenfabricant, Windgasse 1.
— J., Todtengräber uno Orchestermitglied, Stippelgasse 6.
— H., geb. Müller, Polizei-Director-Wwe., Franz. Str. 24.
Wahnschaffe, C., Kriegsrath und Proviantmeister, Holländerbaumstr. 9.
Wahrendorff, C., Hauptamtsdiener, Holländerg. 2.
Wainowsky, B., geb. Walter, Kaufm.-Wwe. (F. J. G. Wainowsky), Kneiph. Tränkg. 19.
Wald, W., Dr., Superintendent u. Pfarrer an der Haberbergschen Kirche, Unterhaberberg 45.
— J. C., Zimmermann und Schankwirth, Alten Garten 33.
— C. L., Kornmesser, Reifschlägerstr. 38.
Waldau, J. C. W., Fuhrhalter, Nassen Garten 18.
Waldeck, R., geb. Joel, Kaufm.-Wwe., Vord Vorstadt 77.
Waldhard, A., Schuhmacher, Sackh. r. Str. 6.
— C. L., Schuhmacher, Sackh. Hinterg. 30. a.
Waldhauer, H., Lehrer, Alte Reiferbahn 6.
Waldowski, J. J., Speisewirth, Stippelgasse 2.
Walentin, Aug., Uhrmacher, Poststraße 16.
— A., geb. Müller, Mäkler-Wwe., Poststraße 16.
Walesrode, L., Literat, Steind. r. Str. 110.
Wallach, G. H., Regier.-Vice-Präsident, Vorder-Roßgarten 25.
— J., ehem. Kaufmann, Synagogenstr. 3.
— D. S., ehem. Kaufmann, Kneiph. Tränkg. 10.
v. Wallenrodt, C., geb. v. Kreytzen, Gutsbesitzer-Wwe., Neuen Graben 20.
Wallentien, A., Tuchmachermeister, Sackh. 3. Wallgasse 10.
Wallmann, L., Tischlermeister, 1. Fließstraße 3.
Wallner, F., Fuhrherr, Tragh. Wallgasse 11.
Wallroth, J., Musiklehrer, Steind. r. Str. 87.
Walter, L. F., Dr. med., Löben. Langgasse 30.
— C. L., Lehrer bei der Domschule, 1. Domquerg. 1.
— F. L., Röhrmeister, Rosengasse 8.
— J. A., Böttchermeister, Wilhelmsgasse 9.
— Joh., Böttchermeister, Sackh. 3. Wallgasse 41.
— C., Seilermstr. u. Bierschänker, Hint. Vorst. 55.
— F., Schuhmacher, Unterlaak 9.
— A., Schneidermeister, Altst. Pulvergasse 10.
— M., geb. Heidemann, Bäckermstr.-Wwe., Mittel-Tragheim 17. 18.
— J., Opersängerin, Krugstraße 6.
Wandersleben, J. F., Cantor, Organist u. Lehrer an der St. Georgen-Hospital-Kirche und Schule, Hintere Vorstadt 4.
Wanfried, F., Schlossermeister, Stritzelgasse 5.
Wang, F., Tischlermeister, Nassen Garten 64.
Warasch, J., Student, Oberlaak 10.
Wark, C. H., Regier.-Secret., Tragh. Kirchenstr. 74.
Warkentin, Herm., Kaufmann (Colonial-Waarengeschäft en gros), Steind. r. Str. 95.
Warnick, F. W., Maler, Sackh. r. Str. 49. 50.
Warschauer, R., Kaufmann, Banquier und Stadtrath (F. Oppenheim u. Warschauer), Kneiphöf. Langgasse 10.
— R., geb. Oppenheim, Wwe., Kneiph. Langg. 54.
Warschtat, M., AG.-Bote, Königsstraße 88.
Warschun, J. Ch., Schuhmacher, Oberhaberberg 18.
Wasbutzki, M., Student, Vordere Vorstadt 34.
Waschall, Getreide-Commissionär, Kronenstraße 7.
Wasilewski, C., Gensd'arm, Kalthöffsche Str. 37.
Wasselowski, F. G., Steueraufseher, vor dem Friedländer Thore 1. b.
Wasserberg, J., Glöckner, Neuroßg. Schulgasse 1.
Wasserfuhr, C. L., pens. Thor-Controleur, Leinwebergasse 28.
Wassilewski, C., Barbier, Altst. Langgasse 2.
Wattmann, Stadtsecret.-Assist., Steind. r. Str. 105.
— H., Stadtger.-Actuarius, Ziegelstraße 15.
Watzke, F. H., Seifensieder, Vorder-Roßgarten 25.
Wawer, Ch., Nagelschmied, 3. Fließstraße 21.
Weber, A., Rittmstr. im 3. Cuiraff.-Regt., Vord. Roßgarten 20.
— G., Amtmann, Monkenstraße 5.
— F. R., Student, Bulatengasse 1.
— Rob., Student, Altst. Langgasse 8.
— J. F., Rouleauxfabricant und Restaurateur, Schloßteichgasse 4.
— A. R., Büchsenmacher, Weißgerberstraße 12.

Weber, C. E., Kaufmann, Holzgasse 4.
— Stadtger.-Bote, Vorder-Lomse 10.
— D., geb. Fließbach, Wwe., Burgstraße 5.
— L., geb. Lehmann, Rendanten-Wittwe, 1. Fließstraße 12.
— D., geb. Korsch, Wwe., Unterlaak 3.
— L., geb. Sperber, Superintend.-Wwe., Hinter-Tragheim 23.
— F. W., geb. Schiefferdecker, Oberförster-Wwe., Altst. Langgasse 8.
— C. M., Fräulein, Schauspielerin, 2. Fließstr. 11.
Weberstädt, Fr., Steueraufseher, Neuroßgärt. Kirchenstraße 29.
v. Wechmar, G., Oberst und Command. d. 3. Cuirass.-Regmts., Schloßplatz 3.
— M., geb. Korweck, Major-Wwe., Steind. rechte Straße 30.
Wechsler, G. W. A., Subrector an der höhern Burgschule, Hinter-Roßgarten 47.
— C. D., geb. Fischer, Wwe., Hinter-Roßg. 47.
— F. A., geb. Petersohn, Secretär-Wwe., daselbst.
Weck, J., Glöckner bei der polnisch. Kirche, Steind. rechte Straße 64.
— J. A., Klempner, Oberlaak 23.
— L. F., Typograph, Monkengasse 34.
Wedecke, C., Polizeisecretär, Jakobsgasse 1.
— J., Musiklehrer, Jakobsgasse 1.
Wedel, Moritz, Kaufmann (F. Meyer M. Wedel), Kneiph. Hofgasse 6.
— Mich., Kaufmann (F. wie vorst.), Kneiph. Langgasse 13.
— Jul., Kaufmann, Kneiph. Langgasse 58.
— J., Buchhalter, Köttelgasse 16.
v. Wedelstädt, M., geb. Kalbeck, Lieut.-Wittwe, Hintere Vorstadt 53.
Weder, J. A., Bernsteinarbeiter, Neustadt 10.
Weede, F., Kreisger.-Landreiter, Sackh. r. Str. 100.
— C., Gesindevermiether, Magisterstraße 13.
Wege, H., Schuhmachermstr., Schloßteichgasse 2.
v. Wegely, H., Lieut. im 3. Inf.-Regt., Königsstr. 94.
Wegener, W., Dr. d. Phil., Löben. Markt 17.
Weger, H., Dr., pract. Arzt, Steind. r. Str. 65.
— H., Fräulein, Neuroßg. Kirchenstraße 2.
Wegner, A. E., Musikmeister im 3. Inf.-Regt. u. Orchestermitglied, 3. Fließstraße 28.
— Fr., pens. Ober-Regier.-Rath, Neue Grabenstr. 20.
— C. L., Schneider, Weißgerbergasse 2.
— G., Fuhrhalter, Hinter-Tragheim 36.
— F. A., Barbier, Kneiph. Tränkgasse 12.
— C. A., Barbier, Vordere Vorstadt 12.
— Joh., geb. Weich, Wittwe (Bierschank), Oberlaak 1.
— J., geb. Walter, Oberst-Lieut.-Wwe., Sackheim rechte Straße 73.
— Ch., Fräulein, Kalthöffsche Straße 19.
v. Wegnern, Dr., Kanzler des Königreichs Preußen, Königsstraße 56.
— A., geb. Cunert, Oberst-Wittwe, Tuchmacherstraße 13. 14.
— E., geb. v. Soden, Pred.-Wwe., Königsstr. 86.
Wegwerth, F., Töpfermstr., Sackh. Mittelg. 6. 7.
Wehler, Jul., Kaufmann und interim. Holzmäkler, Drummstraße 33.
Wehrig, L., Lehrer, Lizentstraße 8.
Wehrstädt, J. M., AG.-Bote, Königsstraße 88.
— ehem. Referend., 1. Fließstraße 17.
Weich, J. W., Aufwärter, Butterberggasse 10.
Weichler, G., Nachtwachtmeister, Königsstraße 85.
Weichmann, J. C., Magistratsbote, Todtengasse 26.
Weide, C. W., geb. Weiß, Bäckermeister-Wittwe, Löben. Langgasse 20.
— G., Kürschner, 3. Fließstraße 3.
— H., Blockmacher, Lizentgrabengasse 10.
Weidinger, E., Intendanturrath, Weidendamm 3.
Weidlich, Jos., Kaufmann (Glas- und Porzellanhandlung), Hökerstraße 26.
Weilandt, F. R., Kaufmann (F. Weilandt u. Co.), Magistergasse 1.
Weinberg, J., Schuhmachermeister, Unterrollberg 9.
— H., Schuhmachermeister, Altst. Hofgasse 5.
Weinberger, L., Major b. d. Artillerie, Viehmarkt 25.
— A., Lieut. a. D., Altroßg. Predigerstraße 27.
— A., geb. Schreiber, Landrentmstr.-Wwe., Steind. rechte Straße 111.
Weineck, C., Regier.-Supernum., 1. Fließstraße 2.
Weinert, A., Fleischer, Alte Reiferbahn 13.
— J., Fleischermeister, Sackheim rechte Str. 107.
— F. A., AG.-Salar.-Kassen-Assist., Poln. Gasse 9.
Weinreich, J. Ch., Damenschneider, Magisterg. 61.
— G., Student, Tragh. Kirchenstraße 76.
— Kreisger.-Landreiter, Mühlengasse 8.
Weinstock, A., Kleiderhändler, Hökergasse 3.
Weintraub, H., jüdischer Cantor, Domstraße 8.
Weise, Adalb., Kaufmann und Schiffsrheder, Leinwebergasse 26.
— P. G., Kaufmann, Leinwebergasse 26.
Weisstein, Alex., Kaufmann (F. Gebr. Stettiner), Koggengasse 37.
v. Weiß, J., geb. v. Wichert, Tribunalraths-Wwe., Französ. Straße 3.
Weiß, G. B., Dr., Pfarrer an der Tragh. Kirche Tragh. Kirchenplatz 1.
— O., AG.-Rath, Königsstraße 54.
— H., Regier.-Rath a. D., Königsstraße 73.
— C. F., Kaufmann (Pariser Blumen-Niederlage), Todtengasse 23.
— F. W., Particulier, Oberlaak 20.
— B., Pred.-Amts-Cand., Tragh. Kirchenplatz 1.
— Carl, Pred.-Amts-Cand., Holländergasse 7.
— H., Student, Brandenburger Thorstraße 7.
— J., Schlosser, Sackheimer Kirchenstraße 8.
— Rud., Zimmermeister, Synagogenstraße 9. b.
— Fr., Schuhmachermeister, Polnische Gasse 11.
— J. F., Schuhmachermeister, Oberrollberg 15.
— J. C., Schuhmachermstr., Neue Grabenstr. 22.
— G., Fleischermeister, Steind. rechte Str. 81.
— J. W., Zimmermann (Bierschänker), Poststr. 2.
— F., Korbmacher, Mittel-Tragheim 28.
— P. C., Graveur, Sackheim 3. Wallg. 23. 24.
— C. J., Landreiter, Mittel-Tragheim 28.
— Aug., Schankwirth, Wiesenq. 1.
— A., geb. Radefeld, Prediger-Wittwe, Altroßg. Predigerstraße 15.
— W., geb. Müller, Wwe., Mittel-Anger 18.
Weißberg, S., Schuhmachermstr., Mitt. Tragh. 15.
Weißenbach, Ch., geb. Thumult, Wwe., Sackheimer Kirchenstraße 14.
Weißner, S., pens. Canzlist, Löben. Langgasse 25.
Weitschat, E. H., Stadtger.-Ingrossator, Münzstraße 21.
— L., geb. Liedtke, Schneider-Wwe., Münzstr. 21.
Weitzenbauer, G., Glaser, Wassergasse 24.
— A., geb. Mauritz, Wwe., Wasserg. 24.
Weitzenmüller, OG.-Referend., Kneiphöffsche Langgasse 35.

Weitzmann, Ch., Schneidermstr. (Bierschank), Unterhaberberg 73.
Weller, H. L., Kaufmann, Vordere Vorstadt 22.
— J., Botenmeister, Schloßhof.
— L., geb. Levin, Wwe., Löben. Hospitalgasse 1.
Wellner, F., Schuhmacher, Löben. Predigerstraße 8.
Welz, L., Orchestermitglied, Sackh. r. Str. 54. 55.
Wenck, C. E., Hauseigenthümer, Alten Garten 58.
v. Wenckstern L., C., Lieut. bei der Artillerie, Hint. Vorstadt 67.
Wendel, G. L., Gastwirth, Insel Venedig 5.
Wendrikowski, E., geb. Röll, Kreisarzt-Wwe., Kneiph. Tränkgasse 7.
Wendt, C., Böttchermeister, Holländergasse 2.
— J., Böttchermeister, Kneiph. Schuhgasse 24.
— F., Tischlermeister, Vord. Roßgarten 62.
— Chr., Polizeidiener, Altst. Schulgasse 1.
— E., geb. Kieber, Wittwe, Paradeplatz 3.
Wengert, F. A., Gärtner, Kalth. Str. 1. 2.
v. Wensierski, C., Student, Wassergasse 26.
Wentzel, J. D., musikal. Instrumentenmacher, Poln. Gasse 10.
Wenzel, C. E., ehem. Krugwirth, Oberhaberberg 51.
— A., geb. Hensch, Hebamme, Vorderanger 13.
— W., geb. Preuß, Wwe., Hint. Vorstadt 51.
Wenzki, C., Buchhalter, Alten Graben 23.
v. Werdt, F., Stadtg.-Hilfsschreiber, Alten Garten 28.
Werkmeister, A., Fräulein, Königsstr. 38.
Wermbter, J. L., ehem. Apotheker, Mitt. Tragh. 26.
Wermke, F. T., Drechsler, Heumarkt 4.
— G. F., Steinbrücker, Sackh. 1. Wallgasse 21.
— F., geb. Willert, Kaufmanns-Wwe., Sackh. r. Straße 8.
Werner, A., Regier.-Bau-Conduct., Königsstr. 34.
— Franz, Student, Löben. Markt 17.
— O., Student, Altst. Markt 17.
— E., Bäckermeister, Löben. Langg. 25.
— A. G., Schneider, Sackh. r. Str. 81.
— G., Schneider, Sackh. Neue Gasse 3.
— J., Schauspieler, Tragh. Pulverstraße 8.
— Ch., Hauseigenthümer, Königsstr. 7.
— M., Hauseigenthümer, Oberhaberberg 20.
— J., Schankwirth, Poln. Gasse 20.
— G., Speisewirth, Poln. Predigerstr. 3.
— C., Fuhrhalter, Holländerbaumgasse 11.
— J. G., Lohndiener, 1. Monkenquergasse 6.
— F. G., Commissionair, Weißgerberstr. 5.
— A., geb. Seel, Prediger-Wwe., Löben. Markt 12.
— H., geb. Vorrath, Wwe., Oberlaak 30.
— A., geb. Sahm, Kaufm.-Wwe., Koggenstr. 41.
Wernick, F. W., Bäckermstr., Altst. Markt 16.
— H., Nadler, Vord. Roßgarten 64.
Wernowitz, F., Stellmachermstr., Unterhaberb. 57.
v. Werthern, Geh. Regier.-Rath, Theaterstr. 6—8.
Werthmann, J. F., Steueraufseher, Neuroßg. Kirchenstraße 15.
— C. L., Bäckermstr., Stiftsgasse 1. 2.
— J. G., Posteonducteur, Löben. Langg. 15.
Werwein, Wilh., Tischlermstr., Steind. r. Str. 55.
Weskandt, T., Regier.-Supernum., Vorderhufen 8.
Wessel, F. G., pens. Bürgermeister, Alte Grabenstraße 26.
— G., Tischlermstr., Ziegelstraße 17.
v. Westerhagen, E., Baron, Lieut. a. D., Steind. r. Str. 19.
Westphal, F. H., Schuhmachermeister, Altst. Langgasse 45.
Westphal, A., Goldarbeiter, Mittelanger 10.
— C., Schneidermeister, Köttelgasse 19.
— G., Polizeiserg., Altst. Schulgasse 11.
— J., Speisewirth, Poln. Predigerstr. 24.
Wettcke, L., geb. Lücking, Oekonomie-Commissarius-Wwe., Löben. Oberbergstr. 3.
Wetter, C. H., Schuhmachermstr., Knochenstr. 11.
Wettke, F., Rendant beim Stadtgericht, Todtengasse 23.
— A., Student, Todtengasse 23.
Wetzel, J. F., Botenmeister, Neustadt 3.
Wetzker, J. G., Schuhmachermstr., Magisterstr. 36.
— A., Hebamme, Kl. Domplatz 3.
Weyl, H., ordentl. Lehrer am Kneiph. Gymnasium, Altst. Langgasse 6.
— J., geb. Höpfner, Hofprediger-Wittwe, Steind. r. Str. 20.
— J., Fräulein, Königsstraße 38.
Weynert, F., Fuhrhalter, Nassen Garten 70.
v. Wichert, F., Hofrath und Regierungs-Secretair, Fließbrückenstr. 2 b.
— J., Fräulein, Lehrerin an der höhern Töchterschule, Theaterstr. 3.
Wichert, G. Dr., Oberlehrer am Kneiph. Gymnasium, Löben. Langg. 2.
— A. G., Regier.-Assessor, Oberlaak 15.
— R., Lehrer bei der Altst. Armenschule, Koggenstraße 25.
— J., Barbier, Schönbergerstraße 8.
— F., Barbier, Oberhaberberg 26.
— F., Höker, Altroßg. Predigerstraße 25.
— E., Fräulein, Lehrerin, Koggenstr. 25.
Wichmann, M., Dr., Privatdozent, Sternwarte.
— Ad., Kaufm., Sackh. r. Str. 82.
— L., Schneider, Wassergasse 24.
— F. W., Gürtlermstr., Unterrollberg 1.
— J. G., Schuhmacher, Roßg. Hintergasse 11.
— J., Tischlermstr., Mitt. Tragheim 8.
— H., Fleischer, Unterhaberberg 9.
— L., Steueraufseher, Tragh. Pulverstr. 2.
— C., Stadtger.-Bote, 3. Fließstraße 38.
— A. R., geb. Rauschnick, Gesindevermietherin, Münzstraße 20.
— Ch., geb. Wentzel, Lehrerin, Löben. Kirchenpl. 13.
Wichtermann, J. F., Kaufmann (Lederhandlung), Holländergasse 1.
Wiegandt, F. H., Bäckermeister, Königsstr. 24.
Wiebe, F. O., Essigfabrikant, Viehmarkt 21.
Wieck, R., geb. Schüßler, Assessor-Wwe., Neue Grabenstraße 1.
Wiedeberg, F. E., Tuchappreteur, Altst. Markt 10.
— J. F., Tischlermeister, Monkengasse 3.
Wiedekind, O., geb. Ankermann, Posthalter-Wwe., Steind. r. Str. 88.
Wiedemann, C. A., Conservator im zoolog. Museum, Pesthausgasse 5. 6.
— W., geb. Kämpfer, Rendanten-Wwe., (Brauerei), Löben. Kirchhofsgasse 9.
Wiedewald, C. L., Tischlermeister, Mühlenberg 12.
— W., geb. Hoppe, Hebamme, Mühlenberg 12.
Wiedmann, J. G., Kaufm., Sackh. r. Str. 105.
— G., Buchhalter, Altst. Langg. 40.
Wiehe, C. W., Tischlermeister, Hint. Vorstadt 55.
— W., Tischlermeister, Hint. Vorstadt 60.
— O., geb. Wendt, Tischlermeister-Wwe., Hökerstraße 26.
Wiehler, J., jun., Kaufm., Tragh. Kirchenstr. 68, zweiter Laden: Mühlenstr. 8.

Wiehler, H., Kaufmann, Neuen Markt 6.
— H., chem. Kaufm., Kath. Kirchenstr. 6.
— Bernh., Kaufm., Vord. Roßgarten 25, zweiter Laden: Franz. Straße 21.
— Joh. C., Kaufm. u. Destillateur, Vord. Roßgarten 32.
— Joh. Corn., Destillateur, Löben. Markt 3.
— A., geb. Wölke, Kaufmanns-Wittwe, Steind. r. Str. 93.
— W., geb. Rosenbaum, Kaufmanns-Wwe., Hökerstraße 34.
— C., geb. Reinke, Destillateur-Wwe., Königsstr. 49.
Wiemann, F., Fuhrherr, Tragh. Wallgasse 8.
— C. L., Fuhrhalter, Alte Reiferbahn 5.
Wien, F. W. C., Kaufmann, (F. Ernst Castell), Comtoir: Koggengasse 26. Wohnung: Klapperwiese 15.
— O. E. C., Kaufm., (F. wie vorstehend), Koggengasse 26.
— R., geb. Hintz, Postsecretair-Wwe., Kalthöffsche Straße 44.
Wiener, H. W., Kaufmann, Altst. Kirchenstr. 23. Handlung: Schmiedestr. 23.
— J. E., Kaufmann, Vord. Vorstadt 30.
— V., Privatlehrer, Löben. Langg. 5.
Wiens, G., Kaufmann, Wassergasse 14.
Wientz, C., geb. Kaunhoven, Wwe., Mittelanger 14.
Wiersbitzki, H., Gürtler, Neue Grabenstr. 24.
— A., Handschuhmacher, Altst. Langg. 9.
Wierzbowski, J., Student, Fleischbänkenstr. 5.
Wiese, J., Inspector d. d. städt. Kranken-Anstalt, Hint. Roßg. 63.
— J. C., Kürschnermstr., Altst. Langg. 70.
Wiesenberg, Rud., Tapezier, Todtengasse 18.
— A., Buchhalter, Münzstraße 13.
— W., geb. v. Elbe, Registrat.-Wwe., Münzstr. 13.
Wiesenbütter, J., geb. Klein, Consul-Wwe., Steind. r. Str. 176 b.
Wiesenthal, A., Bürstenmacher, Hint. Vorstadt 26.
Wietander, A. F., Kupferschmiedemstr., Altst. Schuhgasse 11.
— Lorenz, Kupferschmiedemstr. u. Brand-Inspector, Steind. r. Str. 99.
Wigand, J. C., Kaufm., Hint. Roßgarten 70.
Wilbrandt, F., Student, Wassergasse 8.
Wilda, F., Student, Altst. Schuhgasse 10.
Wildauer, L., Reg.-Kanzlist, Krugstr. 13.
Wildowski, E., Postbote, Altst. Pauperhausg. 9.
Will, F., Land-Feuer-Societät-Secretair, Sackh. r. Straße 22.
— W., Maler, Steind. r. Str. 139.
— C. F., Tischler, Sackh. r. Str. 76.
— F., geb. Pflüger, Justizrath-Wwe., Altst. Bergstraße 14.
Willdorf, K., Handelsmann, Hint. Vorstadt 64.
Willemeit, Fräul., Schulvorsteherin, Landhofmeisterstraße 12.
Willenius, A., Fleischer, Oberrollberg 12.
Willert, C. L., Kaufmann, Kneiph. Langgasse 18.
— H., Kaufmann, (F. C. L., Willert), Kneiph. Langgasse 18.
— F., Justizrath, Unterlaak 21.
— A., Höker, Haberberg neue Gasse 32.
Willeweit, Nachtwachtmeister, 3. Fließstr. 38.
Willig, W., Fräulein, Sackh. Kirchenstr. 14.
Willms, J., Kaufm., Steind. r. Str. 127.
— L., Lehrer, Steind. Hintergasse 7.
Willneck, F., Wäger, Tragh. Pulverstr. 4.
— J., geb. Klein, Kaufm.-Wwe., Tragh. Pulverstraße 4.
— A., geb. Winkler, Wwe., Neue Grabenstr. 7. 8.
Willner, C. E., Fleischermstr., Steind. r. Str. 105.
— E., Schneidermstr., Kneiph. Langgasse 49.
Willutzky, M., AG.-Kanzlei-Diätar, Haberberg neue Gasse 20.
Wilutzki, F. A., Aschbraaker, Kneiph. Langg. 38.
— Ferd., Kaufmann, Vord. Roßgarten 28.
— A., Lithograph, Kneiph. Langg. 38.
— C. F., Buchhalter, Knochenstr. 2.
— F. W., Musiklehrer, Weißgerberstr. 22.
Winck, J. E., Maler, Stippelgasse 5.
Winckler, J. F., Kaufmann u. Bierbrauer, Löben. Langgasse 38.
— W., Lithograph, Altst. Paupergasse 7.
Winkel, G., Schneidermstr., Holländergasse 2.
Winkler, F. W., Kaufmann, Vord. Roßgarten 10.
— F. W., Hofriemermstr., Vord. Roßgarten 44.
— C., Rector, Cantor u. Organist an der Poln. Kirche, Tragh. Kirchenstr. 42.
— A., Dr. der Phil., Oberlaak 13.
— Staats-Anwalts-Secretair, Tragh. Pulverstr. 13.
— Kreis-Steuer-Rendant, Oberlaak 13.
— Gust., Student, Oberlaak 13.
— J., Musikus, Todtengasse 22.
— F., Getreide-Commissionair, Wilhelmsgasse 11.
— Post-Elewe, Drummstraße 19.
— F. L., Lehrer an der Löben. Kirchschule, Löben. Kirchenplatz 12.
— P., Schuhmachermstr., Magisterstr. 53.
— J., geb. Seide, Wwe., Tragh. Kirchenstr. 52.
Winter, F., Schuhmachermstr., Hint. Tragh. 26.
v. Winterfeldt, G., geb. v. Ziegler, Hauptmanns-Wwe., Königsstr. 77.
Winterfeld, L. M., Handelsmann, Vorst. Hospitalgasse 8.
Winterhoff, P. C., & Großmann, s. Großmann.
Wirbel, F. W., Höker, 3. Fließstr. 41.
Wirgau, J., Schuhmachermeister, Badergasse 5.
Wirschinger, A., Essigbrauer, Altst. Langg. 80.
— J. G., Privatlehrer, Altst. Langg. 80.
— J., geb. Weiß, Wwe., Altst. Langgasse 80.
Wirschkull, W., Fräulein, Hint. Vorstadt 54.
Wirth, C., Musiklehrer, Löffelgasse 1. 2.
— A., Maler u. Lackirer, Poln. Predigerstr. 9.
— J. W., geb. Altergott, Wwe., Vord. Roßgarten 41.
Wischhusen, H., Rendant u. Dispacheur, Neue Grabenstraße 21.
— J. F., Kassen-Buchhalter beim Magistrat, Jakobsgasse 1.
— F., ehem. Lootsen-Commandeur, Jakobsgasse 1.
Wischnewski, J., Kornmeister, Altst. Langg. 39.
Wiskirchen, H., Wallmeister, Holländerbaumstr. 2.
Wißberger, A., Kaufm., Franz. Straße 9.
Wißweh, J., W., Fleischermstr., Oberlaak 26.
Witschau, F. A., Drechslermstr., Vorderanger 11.
Witschel, C., geb. Feders, Lieut.-Wwe., Lehrerin, 3. Fließstr. 1.
Witt, A., Dr., Oberlehrer am Kneiph. Gymnasium, Sackh. r. Str. 80.
— J., Lehrer, Viehmarkt 8.
— J. F., Buchhalter, Tragh. Kirchenstr. 48.
— C., Bäckermstr., Vord. Roßgarten 63.
— J. G., Tischlermstr., Unterhaberberg 83.
— Th., Fleischermstr., Fleischbänkenstr. 15.

Witt, F., Schlosser, Münzstr. 30.
— F., Leihamts-Controleur, Tragh. Kirchenstr. 47.
— F., Journalist, Steind. r. Str. 51.
— G., Polizei-Bote, Holländergasse 9.
— F. W., Gensd'arm, Wilhelmsgasse 13.
— A., Opernsänger, Tragh. Pulverstr. 8.
— W., geb. Fischer, Wwe., Altst. Kirchenstr. 18.
Wittenberg, C. C., Polizei-Bote, Ziegelstr. 6.
Wittich, C., Student, Alten Garten 52.
— F. L., Hauptmann bei der Artill., Kalthöffsche Straße 21.
— F. W., Kaufm., Hint. Vorstadt 27.
v. Wittich, Lieut. b. d. Artillerie, Nassen Garten 50.
— H., O., Lieut. im 3. Inf.-Regt., Burgstr. 7.
— W., Dr., prakt. Arzt und Wundarzt, Löben. Langgasse 19.
Wittinsky, F., Particulier, Koggenstr. 7.
Wittke, L., Glaser, Steind. r. Str. 39.
— J. W., Schuhmachermstr., Unterhaberberg 26.
— C. E., Nadlermeister, Hökergasse 27.
— J. F., Schneidermstr., Steind. r. Str. 39.
— F. J., Schneidermstr., Neuroßg. Kirchenstr. 12.
— H., geb. Labusch, Poln. Predigerstr. 21.
v. Wittke, G., Student, Altst. Langgasse 82.
— Port.-Epee-Fähnrich, Franz. Str. 21.
Wittko, F. G., Student, Löben. Langg. 28.
Wittkowski, C., geb. Sawatzki, Höker-Wwe., Köttelgasse 22.
Wittrien, J. E., Hauseigenthümer, Monkeng. 6.
Wittwerck, C. L., Dr. med., Mittel Anger 6.
Wittzeck, A., Fräul., Hint. Vorstadt 25.
Wnendt, P., Steueraufseher, Nassen Garten 97.
Wöde, J. D., Gärtner, Altroßg. Predigerstr. 1—3.
— A., Gärtner, Oberlaak 7.
Wölck, J. D., ehem. Kaufmann, Unterrollb. 19.
— J. C., Schneider-Aeltermann, Fleischbänkenstr. 11.
— J., Fuhrmann, Judenkirchhofsquergasse 2.
— C., geb. Barck, Wwe., Unterlaak 2.
Wogram, C., Gärtner, Wilhelmsgasse 12.
— M., geb. Rehländer, Pfarrer-Wittwe, Sackh. r. Straße 97.
Wohlers, T. F., Kaufm. (F. Wohlers & Caspar), Agentur der Leipziger Brandversicherungs-Bank, Koggenstr. 33.
— D., Gutsbesitzer, Löben. Langg. 1.
— L., Zuckersiedermeister, Vord. Roßgarten 22.
Wohlfahrt, L., geb. Thomaschke, Wwe., (Bierschank), Altst. Kirchenstr. 21.
— Ed., Oekonom, Altst. Kirchenstr. 21.
Wohlgebohren, E., Prem.-Lieut. bei der Artillerie, Unterhaberberg 36.
Wohlgemuth, C. H., Prem.-Lieut. bei der Artillerie, Borchertsgasse 7.
— R., Dr., prakt. Arzt, Altst. Langgasse 33.
— J., Rentier, Tragh. Kirchenstr. 80.
— M., Stellmachermstr., Unterhaberberg 63.
— S., Schmiedemeister, Knochenstr. 39.
— H., geb. Wendland, Wundarzt-Wwe., Altst. Langgasse 33.
Wohlgethan, J. G., Schuhmacher, Mühlengrund 4.
Wohlmann, K., geb. Heimlich, Kaufmanns-Wwe., Franz. Schulgasse 2.
Woide, M., geb. Wannowski, Consistorial-Raths-Wwe., Königsstr. 58.
Woisky, A., geb. Liebert, Wwe., Löffelgasse 4.
v. Woisky, F., Hauptm. a. D., Königsstr. 74.
— F., Fräulein, Sackh. r. Str. 64.
Woitschekowski, S., Paudelmacher, Magisterstr. 61.
Wolff, J. H. G., Kaufmann, (F. Jacob Wolff & Co.), Kneiph. Langgasse 4. Commandite: Münchenhofgasse 12.
— B., Kaufm., Magistergasse 65.
— J., Stadtger.-Rath, Steind. r. Str. 166.
— J. H., Wechselmäkler, Fleischbänkenstr. 19.
— M., Zahnarzt, Köttelgasse 18.
— G. F., Literat, Steind. r. Str. 42.
— C. G., Buchhalter, Steind. r. Str. 42.
— W., Kunstmaler, Sackh. neue Gasse 8.
— H., Bank-Kassendiener, Krönchenstr. 1.
— H., Klempnermeister, Kneiph. Schuhgasse 10.
— G. B., Reifschlägermeister, Lizentgrabengasse 1.
— H., Büchsenmacher, Tragh. Kirchenstr. 55.
— C. L., Töpfermeister, Mitt. Traaheim 2.
— C., Tischlermeister, Steind. alte Gasse 16.
— Carl, Bernsteinarbeiter, Neue Grabenstr. 1.
— C., Tuch-Appreteur, Steind. alte Gasse 16.
— C., Schankwirth, Neuen Graben 1.
— J. F., Kornmesser, Poln. Predigerstr. 4.
— E., Werkführer, Weidendamm 10.
— J. H., Handelsmann, Vorst. Hospitalgasse 10.
— S., Handelsmann, Kl. Domplatz 12.
— H., Handelsmann, Hint. Vorstadt 24.
— L., Handelsmann, Synagogenstr. 9.
Wolffsohn, D., Handelsmann, Vorst. Hospitalg. 10.
Wolk, J. E., Kaufm., Hökergasse 14.
Woll, O. L., Juwelier, Gold- u. Silberarbeiter, (s. Pölger), Königsstraße 44.
— L. B., Schönfärber, Hint. Roßgarten 8. 9.
— C., Sterbekassen-Collecteur, Neuroßg. Kirchenstraße 43.
— H., geb. Reinke, Wwe., Steind. r. Str. 40.
Wollenberg, M. E., Kaufm., Kneiph. Langg. 43.
— L., Compagnie-Arzt, Löben. Langg. 9.
Wollmann, E., Mühlenbeamter, Mühlenberg 3.
Wollschläger, F. E., Student, Domstr. 2.
Wolter, C., Kanzlei-Inspector beim Stadtgericht, 3. Fließstraße 29.
— F. W., Stadtrath a. D., Hint. Roßgarten 36
— F. W., Lootse, Holländerbaumstraße 11.
— F., geb. Eich, Wwe., Kaplansgasse 2.
— K., geb. Pohl, Wwe., Kupitzergasse 2.
Woltersdorff, Carl, Kaufm., Koggengasse 27. 28.
— L., Buchhalter, Koggengasse 27. 28.
— A., Director des Königsb. Stadttheaters, Münzstraße 11.
Wolterstorff, A. G. L., Student, Magistergasse 35.
— L. F. W., Candidat, Tuchmacherstraße 18.
Worgitzki, A., Orchestermitglied, Neuroßg. Kirchenstraße 11.
Worlitz, C. F. A., Goldarbeiter, Steind. r. Str. 59.
Worm, F. W., Töpfermstr., Tragh. Kirchenstr. 75.
— D., geb. Schaak, Wwe., Neuroßg. Kirchenstr. 19.
Wormsdorff, F., Materialhändler, Steind. r. Str. 176 b.
Worseck, J. M., Schankwirth, Sackh. r. Str. 54. 55.
Wosegien, J. C., Musiklehrer, Unterrollberg 10.
— A., Fräulein, Stippelgasse 1.
Woserau, A. E., Lehrer, Königsstr. 88.
Wottke, W., Schuhmachermstr., Fleischbänkenstr. 21.
Wottrich, D., geb. Deutschmann, Wwe., Brandenb. Thorstraße 6.
Woydack, J. F., Bierschänker, Unterhaberberg 58.
Woysekowsky, S. H., Student, Magistergasse 61.
Woywood, W., Oberlehrer, Löbn. Langgasse 31.
— C., Zimmermann, Roßg. Hintergasse 23.

Wrede, H., geb. Collin, Professor = Wwe., Löben. Kirchenstraße 5.
v. Wroblewska, C., geb. v. Schaffstädt, Major= Wwe., Burgstr. 5.
Wruck, F. A., Graveur, Steind. r. Str. 79.
Würfel, M. F., Pferdemäkler, Sackheimer Mittelgasse 6. 7.
Würtemberg, C. H. M., Kaufmann (F. Dorno & Würtemberg), Altst. Langgasse 52.
Würzler, Maler, Fleischbänkenstr. 37. 38.
Wüstemann, J. G., Schneidermstr., Ziegelstr. 15.
Wüsten, C. A., Damenschneider, Steindamm rechte Straße 39.
Wulff, A. R., Kaufmann, Vord. Vorstadt 49.
— F., Kürschnermstr., Altst. Langg. 83.
Wunder, A., Dr., Probst an der kathol. Kirche, Kathol. Kirchenplatz 2.
Wunderam, L., chem. Wirthschafter, Hökerg. 14.
Wundermacher, J. P., Handelsmann, Hint. Vorstadt 32.
Wunsch, Dr. phil., Fleischbänkenstr. 30.
Wurm, W., Schmiedemstr., Vord. Roßg. 64.
Wurmser, C. F., Kaufmann (F. Greiff & Wurmser), Altst. Langg. 41.
Wurst, W., Stadtmusikus u. Orchester = Mitglied, Altst. Bergstraße 19.
— E. J., Candid. d. Med., Badergasse 5.
— A., Lehrer und Organist, Weidendamm 11.
Wuttge, F. E., Student, Altst. Bergstr. 17.
Wuttke, A., Dr. phil., Vorderlomse 2.
Wutzdorf, J., Student, Löbn. Langg. 44.
Wyszomierski, F., Dr., Lehrer, Koggenstr. 7.

Z

Zabel, L., Handschuhmacher, Koggenstr. 3.
— C. F., Maler, Todtengasse 6.
— A., geb. Meuseler, Hofinstrumentenmach.=Wwe., Münzstraße 10. 11.
v. Zaborowski, Chr., geb. v. Eberstein, Oberstlieut.= Wwe., Kalth. Straße 23.
Zacharias, A., Kaufmann, Vord. Vorstadt 20.
— D. M., Kaufm., Kneiph. Tränkg. 14. 15.
— Z. M., Kaufm., Kneiph. Tränkg. 14. 15.
— J. T., Tuchbereiter, Altst. Langgasse 68.
— G., Student, Altst. Langg. 79.
— C., geb. Hell, Kaufmanns=Wwe., Vord. Vorstadt 7.
Zachau, M., AG.=Bote, Neuroßg. Kirchenstr. 30.
Zacher, Gust., Kaufmann, Koggenstr. 21.
— Joh. Fr., Kaufmann, Leinwebergasse 27.
— G. F., Kaufmann, Agent der Königl. Zucker= Raffinerie=Societät, Knochenstr. 8.
— A., geb. Jacobi, Kaufmanns = Wwe., Kneiph. Langgasse 38.
Zacherau, J. F., Schneidermstr., Wassergasse 3.
Zaddach, E. G., Dr., Privatdocent und Lehrer am Colleg. Frider., Steind. r. Str. 37.
Zaddeck, L., Schächter, Vord. Vorstadt 9.
v. Zaluski, A., Fräul., Königsstr. 90.
Zander, F. W., Regier.=Secretair, 2. Fließstr. 8.
— F., Dr., Privatdozent und Lehrer am Friedr.= Collegium, Sackh. Hintergasse 27.
— J., Lehrer an der kathol. Kirchschule, Kathol. Kirchenplatz 4.
Zander, A. O., Kupferschmiedemstr. u. Brand=Inspector, Altst. Langgasse 73.
— B., Musiklehrer, Löbn. Oberbergstr. 3.
— R., Schneidermstr., Bergplatz 11.
— C., geb. Gause, Lehrer=Wwe., Neuroßg. Kirchenstraße 2.
v. Zander, F., Dr., AG.=Chef=Präsident, Mittel= Tragheim 9.
— E., Lieut. im 1. Inf.=Regmt., Mitel=Tragh. 9.
— III., Lieut. im 3. Cüraſſ.=Regt., Mittel=Tragheim 9.
— Fr., OG.=Referendar, Mittel=Tragh. 9.
Zandhop, AG.=Registr.=Assist., Altst. Langg. 14.
Zappa, M., Conditor, Schloßplatz 4. und Französ. Str. 14. 15.
— L., Conditor, Roßgärter Markt 4.
Zaragowski, C. F., Schuhmacher, Alten Garten 5.
Zarth, J. G., Tischlermstr., Haberb. Neue Gasse 28.
Zebrowski, M. F., Justizamts = Assessor, Drummstraße 30.
Zech, J. D., Schuhmachermstr. Magisterg. 4.
— S., Schuhmachermstr., Leinwebergasse 12.
Zedler, D., Fräulein, Neuen Markt 10.
Zehle, J. H., Stellmachermstr., Unterhaberb. 61.
Zehrer, H., geb. Minuth, Rendanten=Wwe., Hint. Roßgarten 14—16.
Zeidler, A., Kürschnermstr., Oberhaberberg 37.
— P. A., Kürschnermstr., Kneiph. Pauperhausplatz 3.
— F. A., Kürschnermstr., Holzgasse 1.
Zeihe, H. F., Dr., Justizrath, Rechts=Anwalt und Notar, Burgkirchenplatz 5.
Zeise, J., geb. Bernies, Gutsbesitzer.Wwe., Steind. r. Str. 34.
Zeisler, H., geb. Gisseit, Rendanten=Wwe., Steind. r. Str. 40.
Zeitsmann, G. H., Barbier, Tuchmacherstr. 12.
Zenk, J. F., Zimmermann, Haberb. neue Gasse 26.
Zettre, J., Buchhalter, Neuen Graben 12.
Ziebell, F. W., Garnison=Verwaltungs=Oberinspect., Lieut. a. D., Königsstr. 46.
Ziegler, S. F., Bierbrauer, Löbn. Langg. 46.
— C., Hauptamts=Assistent, Kalth. Str. 36.
— A., Student, Sackh. Hintergasse 11.
— H. B., Musiklehrer, Tuchmacherstr. 24.
— J., Buchhalter, Fleischbänkenstr. 36.
— G., geb. Valentini, Pfarrer=Wwe., Neuroßg. Kirchenstr. 2.
v. Ziegler, R., Student, Münzstr. 25.
Zielaskowski, H., OG.=Referendar, Koggeng. 11.
— G. A., Student, Koggengasse 11.
— J. J., Student, daselbst.
Zielenski, J., Kaufmann, Wassergasse 13.
Zielinski, J. H., Stellmachermstr., Neue Dammstraße 4.
Ziemann, F. W., Particulier, Steind. r. Str. 91.
— B., Salzmagazinwächter, Haberb. neue Gasse 25.
Zier, Ch., geb. Jänsch, Miethsfrau, Monkeng. 6.
Zierath, A., Tabakshändler, Altst. Langg. 32.
Ziffer, F., ehem. Bäckermstr., Alten Garten 61.
— J. F., Fuhrhalter, Nassen Garten 115.
Zillmer, G. F., Schuhmacher, Münzstraße 30.
Zimm, H., Reifschlägermstr., Neuen Graben 31.
Zimmer, G., Student, Magistergasse 12.
Zimmermann, C. E., Kaufmann, (F. Haarbrücker & Zimmermann), Steind. r. Str. 127.
— G. H., Kaufmann, Insel Venedig 3.

Zimmermann, A., Rechnungsrath, Hauptmann im 1. Landw.-Regmt. und Intendantur-Secretair, Steind. r. Straße 15.
— A., Steueraufseher, Hint. Vorstadt 6.
— Unt.-Offizier und Arresthaus-Wärter, Arresthausplatz 1.
— C. L., Jouwelier, Gold- und Silberarbeiter, Kneiph. Langgasse 23. 24.
— F. W., Drechslermstr., Steind. r. Str. 35.
— C. G., Fuhrhalter, Nassen Garten 54.
— G., Oekonom, Franz. Str. 12.
— F., geb. Schwarz, Wwe., Franz. Str. 12.
— W., geb. Kienappel, Wwe., Altst. Langg. 45.
Zinck, S. C., Schuhmachermstr., Tragh. Kirchenstraße 72.
Zint, A., geb. Matern, Hebamme, Kathol. Kirchenplatz 3.
Zippel, S. G. A., OG.-Referend., Windgasse 1.
Zipper, J., Schneidermstr., Altst. Markt 3.
Zippert, H., Hauptamtsdiener, Lizentstr. 1.
Zitzlaff, G. H., Student, Wassergasse 8.
Zöllner, G., Nachtwachtmeister, Oberhaberberg 86.
— O. J., Student, Hökergasse 17.
— C. F., Glöckner bei der Haberberger Kirche, Oberhaberberg 1.
— J. E. D., geb. Dobrigkeit, Hebamme, Oberhaberberg 1.
Zolland, C. L., Kaufmann, Vogelgasse 6.
Zolland, L., Kaufmann (F. Schultz & Zolland), Holländerbaumstraße 7.
— J. G., Buchhalter, Neuroßg. Kirchenstr. 3.
Zoran, J., Hutmacher, Schlangengasse 5.
Zorinski, C., Schuhmachermstr., Wassergasse 36.
Zorn, E., Schmiedemstr., Viehmarkt 20.
Zornig, G., Fuhrhalter, Nassen Garten 44.
— J. F., Fuhrhalter, Nassen Garten 8.
— A., Tischler, Nassen Garten 9.
— A. D., Fuhrhalter-Wwe., Nassen Garten 3.
— F., geb. Prengel, Speisewirthin, Köttelg. 25. 26.
Zornikow, J. H., Student, Holzgasse 5.
— O. A., Fleischermstr., Vorderlomse 11.
Zschock, Joh. Gottl. Kaufm. u. Assessor beim Königl. Hospital-Collegium, Altst. Kirchenstr. 1.
Zschokke, F. L., Student, Löben. Markt 16.
Zuch, OG.-Referendar, Schloßteichsgasse 1.
Zucker, Leop., Buchhalter, Mittelanger 25.
— M., Handelsmann, Brodbänkenstr. 15.
— S. D., Kleiderhändler, Altst. Langg. 9.
— Fr., geb. Siewert, Inspector-Wwe., Sackh. r. Straße 21.
v. Zur-Westen, B., OG.-Referendar, Kneiph. Hofgasse 1.
Zuter, F., geb. Fischel, Wwe., Steind. r. Straße 115. 116.
Zweck, A., Feldmesser, Wassergasse 8.
Zwingmann, Th., Fuhrhalter, Königsstr. 54.

II.

Nachweis

sämmtlicher Behörden, öffentlicher Institute und Gebäude, so wie der wissenswerthen Privatanstalten.

A

Akademie, Königl. Maler-, Königsstraße 57. Director: Rosenfelder. Lehrer: Berendsen, Gemmel, Pietrowski, Dr. Münchenberg (Lehrer in der Anatome).

Akademie, musikalische, im Königl. Schlosse. Obervorsteher: Dr. Fr. Zander (bei ihm, Sackheim Hinterstraße 27., sind die Anmeldungen anzubringen). Musikdirectoren: E. Sobolewski, A. Pabst. Administration: Verwaltungsdirector: der Obervorsteher; Rendant: Rechnungsrath Hempel. Direction (in musikalischen Angelegenheiten): der Obervorsteher, die Musikdirectoren, die Stimmvorsteher, und zwar des Sopran: Fräulein M. Schöndörfer, des Alt: Fräulein K. Ellendt, des Tenor: Maler Stobbe, des Baß: Maler v. Reichenbach, der Instrumental-Abtheilung: Kanzlei-Rath Schlunck. Die Versammlungen der Sänger finden wöchentlich Mittwoch von 5—7, die der Instrumental-Abtheilung alle 2 Wochen Donnerstag von 6—8 Statt, vierteljährig eine Gesammt-Uebung mit Gästen. Fremde, die einer Versammlung beizuwohnen wünschen, haben sich deshalb an den Obervorsteher zu wenden.

Anatomie, Butterbergstraße 10. Dirigent: Professor ꝛc. Dr. Rathke. Prosector: Professor Dr. E. Burdach.

Appellations-Gericht, Königl., im Schlosse. a) Präsidium. Chef-Präsident: Dr. v. Zander. Vice-Präsident: Dr. Siehr. b) Collegium. Appellations-Gerichts-Räthe: Seyffert (Geh. Justizrath), Klebs (Geh. Justizrath), Klein, Förster, Nitschmann, Jarke, Jachmann, Weiß, v. Brunn, Kist, Bock, v. Frantzius, v. d. Trenck. Appell.-Gerichts-Assessoren: Hartung, Gädeke. c) Appell.-Gerichts-Referend.: Beckherrn, Bellier de Launay, Biendarra, Böttticher I. und II., Brauswetter, Brokowski, Brzoska, Burchard, Burdach, Caspar, Christiani, Corsepius, Dennstädt, v. Engelmann, Fischer, Frentzke, Ganguin, Garzke, Gebser, Gerlach, Gisevius, Glaser, Gregor, Gruihn, Grumbach, v. Grumbkow, Hagen, Harlan, Heimlich, Heinrich, Hoffmann, Jacobson, Jaquet, Graf v. Itzenplitz, Klein, Konschel, Krüger I. u. II., Kuhn, Kuhr, Lange I. u. II., Lindenroth, Lobach, Marr, Meitzen, Mendthal, Mittelstädt, Nauen, Nitschmann, v. Obernitz, Passarge, Peteaux, Rauscher I. u. II., Reimer, Reusch, v. Schimmelpfennig, Schmidt I. u. II., Schöndörfer, Simson, Stambrau, Tiessen, Tostrom, Weitzenmüller, v. Zander, Zielaskowski, Zippel, Zuch. d) Beamte: Büreau Nr. 1. Bütdorff, Justizrath und AG.-Secretär; Drews, AG.-Registrator; Kähler, AG.-Registrator. — Büreau Nr. 2. Die AG.-Registratoren: Becker, Laaser; Zandhop, Registr.-Assist. — Büreau Nr. 3. Kaminski, Hauptm. a. D., Kanzlei-Rath u. AG.-Secretär; die AG.-Registratoren: Miegel, Stettin; Becker, Registr.-Assist. — Büreau Nr. 4. Schulz, AG.-Secret.; Hoffmann, AG.-Secret.; v. Herstopski, Registr.; AG.-Referendar Brokowski, Registr.-Assistent. — Salarien-Kasse. Rendant: Hofrath Laudien; Controleur: Horn, Rittmeister a. D.; Kassen-Assistenten: Rosenmund, Weinert, Karpa; Kassen-Bote: Bardeck. — Calculatur. Calculator: Rechnungsrath Klietz. — Canzlei. Canzlei-Inspector: Secretär Flögel; Canzlisten: Behrendt, Semling, Kloß, Borowski; Kanzlei-Diätarien: Hamann, Pottien, Gollert, Siebentritt, Götz, Dingler, Willutzki, Jankowski, Reinke, Thalau. — AG.-Botenmeister: Adler, Lieut. a. D.; Boten: Hintzke (Castellan), Zachau, Herrmann, Rosenberg, Trosiener, Günther, Kownatzki, Wehrstädt.

Arbeitsanstalt, freiwillige städtische, Altst. Bergstr. 10. 11. Inspector: Diefke, Stellvertreter: Stein.

Arbeitshaus, städtisches, Zuchthausstr. 1. Inspector: Schütz, Aufseher: Nötzel.

Archiv, Königl. geheimes, im Schlosse. Director: Geh. Regier.-Rath Prof. Dr. Voigt; interimist. Registrator: Dr. Meckelburg.

Armenanstalt, v. Farenheidsche, Sackh. Hinterg. 25. Inspector: Rüger.
Armen-Directorium, städtisches, s. Magistrat.
Armenschulen, s. Schulen, dritte Abtheil. I. und II.
Armenspeiseanstalt (städtische Suppenanstalt), Altst. Bergstr. 10. 11.
Armenverwaltung, Central-, israelitische. Vorsteher: Kaufmann M. Gabriel, Secretair: Kaufmann S. O. Friedländer, Kassirer: Kaufm. S. Rubens.
Armenvorsteher, s. Magistrat.
Auctionsbureau, Steind. r. Str. 30. Königl. Commissarius: Registrator Meitzen.

B

Bade- und Wasserheilanstalten:
1) Königl. privilegirte Anstalt für Mineralwasser und Bäder von Dr. Struve und Soltmann, Tragh. Pulverstraße 3. 4. — Für Brunnentrinker ist der Garten während der Monate Juni, Juli und August von Morgens 5—9 Uhr geöffnet.
2) Wasserheilanstalt nach Gräfenbergschen Grundsätzen, Hinter-Tragh. 6. Eigenthümer: Haase. Pächter: Jaquet.
3) Dampfbad, russisches, Knochenstr. 26. Eigenthümer: Steinmetzmstr.-Wwe. Uebel.
4) Warme und kalte Bäder, Tragheim. Kirchenstraße 25.
5) Warme und kalte Bäder, Prinzessinstraße 3. Eigenthümer: Zahnarzt Döbbelin.
6) Fluß-Badeanstalten im Pregel: a) an der hohen Brücke; b) außerhalb der hohen Brücke; c) an der Fort Friedrichsburg, Eigenthümer: Kaufmann J. F. Gutzeit; d) auf dem Weidendamme, Eigenthümer: Kaufmann H. W. Fischer; e) vor dem Roßgärter Thore im Oberteich, Pächter: Kunzatis.
7) Militair-Schwimmanstalt, s. Schwimmanstalt.
Bank, Königl., Groß. Domplatz 1. Commissar der Königl. Hauptbank und Justitiar des hiesigen Bank-Comptoirs: Geh. Justizrath Dr. Becker; Director: Mac-Lean, Buchhalter: J. D. Pohl, (Hauptmann a. D.); Cassirer: F. Thal, Buchhalterei-Assistent: Neumann; Diätarius: Sauerhering; Kassen-Diener: H. Wolff, Völcker; Hausdiener: Schlemmer.
Baudeputation, städtische, s. Magistrat.
Bethaus der Brüdergemeinde, Altst. Langgasse 34.
Bezirksvorsteher, s. Magistrat.
Bibelgesellschaft. Präsident: Kanzler Dr. v. Wegnern, Schatzmeister: Pred. Kurschat, Secretair: Superintendent Kahle.
Bibliotheken. 1) Königl. und Universitäts-Bibliothek, Königsstr. 66. (Dieselbe ist Montag, Mittwoch, Donnerstag u. Sonnabend von 2—4 Uhr geöffnet.) Erster Bibliothekar: Geh. Reg.-Rath Dr. Lobeck, zweiter Bibliothekar: Archivrath Dr. Faber, dritter Bibliothekar: Prof. Dr. Drumann, Amanuensis: Privatdozent Dr. F. Lobeck.
2) Akademische Handbibliothek für Studirende, im Colleg. Albert. (Dieselbe ist wöchentlich viermal von 12—1 Uhr geöffnet.) Bibliothekar: Rendant Hoffmann.
3) Stadtbibliothek, Königsstr. 66. (Dieselbe ist Mittwoch und Sonnabend von 2—4 Uhr geöffnet.) Curatorium: Reg.-Rath Bartissius, Stadtrath Hensche, Bibliothekar: Dr. Meckelburg.
4) Magistrats-Bibliothek für die städtischen Elementarlehrer, Hökerstraße 31. Bibliothekar: Rector Kayser.
5) v. Wallenrodtsche Bibliothek. (Sie befindet sich in der Domkirche und ist jeden Dienstag und Freitag von 2—3 Uhr geöffnet.) Bibliothekar: Prof. Dr. Richelot.
Blinden-Unterrichts-Anstalt, Preuß. Provinzial-, Unterhaberberg 14. Vorstand: Bürgermeister Sperling (Obervorsteher), Geh. Reg.-Rath v. Bergen, Kaufmann Eichler, Stadtrath Funke, Oberamtmann Möller, Prediger Dr. Lau, Consul Oppenheim, Tribunalsrath Richelot, Kaufmann Wiener. — Lehrer: Born.
Botanischer Garten, Butterberg 3. (Er ist für das größere Publikum vom 4. Mai bis Ende Oktober Mittwoch und Freitag Nachmittag von 3 bis 6 Uhr geöffnet.) Director: Prof. Dr. Meyer; botanischer Gärtner: Hanf.
Brand-Inspectoren, s. Magistrat.
Bürgerschulen, höhere, s. Schulen.
Bürgercapitaine, s. Magistrat.

C

Commerz- u. Admiralitäts-Collegium, Kneiph. Hofgasse 16—18. Dirigent: Geh. Justiz-Rath Dr. Becker. Räthe: Henke, Böhm, Schröter, Bittrich, Schnell, Lottermoser; Assessor: Ströbel, Secretair (ad interim): Referendar Marx; Depesital- u. Sportel-Kassen-Rendant: Rauscher; Controleur: Sohncke; Kanzlist: Dogge, Aufwärter: Müller und Reh; Dolmetscher: Consul Berg für die englische, schwedische und dänische Sprache; Consul Slaghek für die holländische Sprache.
Concordia, s. Vereine.
Consistorium, Königl., im Schlosse. Präsident: Staatsminister v. Auerswald. Director: General-Superint. Dr. Sartorius. Mitglieder: Consistorialrath und 2. Hofprediger Oesterreich; Consistorialrath Prof. ꝛc. Dr. Sieffert; Consistorialrath Prof. ꝛc. Dr. Lehnerdt; Consistorialrath Hohenfeldt; Militair-Ober-Prediger Dr. Kähler. Beamte: Secretair: Rogge; Kanzlist: Rauschke; Kanzl.-Diätar: Likussa; Kanzl.-Diener: Schwöbli.
Consulate: a) Russisches, Consul: Commerz.-Rath J. Adelson, Secretair: v. Heymowski. b) Schwedisches u. Norwegisches, Consul: O. Berg. c) Hannöverisches Consulat und Großbritanisches Vice-Consulat, Consul: Kaufmann J. D. Brockmann. d) Oldenburgisches, Consul: Kaufmann R. Kleyenstüber. e) Dänisches, Consul: Kaufmann B. Lorck, Vice-Consul: Kaufmann H. L. B. Lorck. f) Consular-Agentur der vereinigten Staaten von Nordamerika, Agent: Kaufmann B. Lorck. g) Brasilisches, Consul: L. Oehlmann. h) Mecklenburgisches, Consul: L. Oehlmann. i) Belgisches, Consul: R. Oppenheim. k) Französisches, Consul: Kaufmann F. A. Toussaint, Vice-Consul: Kaufmann Toussaint jun. l) Niederländisches, Consul: Slaghek, Vice-Consul: Kaufmann L. Theden.

D

Dampfschifffahrts-Expeditionen:
a) der „Gazelle" (zwischen Königsberg, Pillau und Danzig), Expedition: Lizentstraße 14;
b) der „Schwalbe" (zwischen Königsberg und Elbing), Expedition: Münchenhofgasse 7, bei Kaufmann G. Schultz;
c) des „Falke" (zwischen Königsberg u. Elbing), Expedition: wie bei a;
d) des „Friedrich Wilhelm IV." (zwischen Schaaken und Memel), Expedition: Vordere Vorstadt 66. 67. Aug. Ferd. Bartels. (F. Vallette, Fischer, Henze & Co.)
e) der „Coleraine" (zwischen Königsberg und Stettin), Expedition: Schanzengasse.
f) des „Königsberg" (zwischen Königsberg und Stettin), Expedition: Lizentstr. 14.

Darlehns-Kasse, Königl. (Gr. Domplatz 1.):
a) Vorstand. Vorsitzender: Regier.-Rath Schlott; Mitglieder: Geh. Commerz.-Rath Bittrich, Commerz.-Rath Schnell; die Kaufleute: A. W. Frisch, Jacob Stettiner, J. F. Lorek, Carl Eichler, Maschinenfabrikant Steinfurth, Fabrikant Jungmann, Pianoforte-Fabrikant C. J. Gebauhr, Stadtrath Dr. Hirsch, Mechanikus Rekoß, Tischlermeister Reimann. b) Beamte. Rendant: Reyländer; Buchhalter: Sinhuber; Kanzlei-Secret.: Schütz; Taxator: Lehrs; Kassenbote: Rohde.

Dinterverein, s. Schulen, dritte Abtheil., III.

Dolmetscher, s. Commerz- u. Admiralitäts-Colleg.

Domainen-Rentamt Caporn (Kathol. Kirchenstr. 2.) Rentmeister: Oberamtmann Möller, Amtsdiener: Weiß, Gluth, Possekel; Gefangenwärter Beckmann.

E

Eichungs-Commission, Königl. Provinzial-, im Schlosse. Director: Reg.-Rath Puppel. Mitglieder: Kaufmann O. W. Fischer, Mechanikus Wach; Assessoren: Mechanikus Steinfurt, Kaufmann Rosbach, Goldarbeiter Zimmermann, Kaufmann Korpis.

Einquartierungs-Bureau, s. Magistrat.

Eisengießereien:
a) Union, Oberlaak 3. 4. Eigenthümer: die Kaufl. C. A. Dultz, F. Laubmeyer und G. Schnell (Commerzienrath).
b) Vulkan, Kneiph. Holzwiesenstraße 11. Eigenthümer: Kaufmanns-Wwe. Regenborn.

Elementarschulen, s. Schulen, dritte Abtheilung II.

Entbindungsanstalt, s. Klinikum, geburtshülfliches.

Enthaltsamkeits-Vereine, s. Vereine.

Erwerbschule für Mädchen, s. Schulen.

Examinations-Commission, Departements-, für einjährige Freiwillige. a) Ordentliche Mitglieder: Oberst-Lieut. v. Skopnick, Major v. Buddenbrock, Regier.-Rath Müllner, Schulrath Giesebrecht. b) Außerordentliche Mitglieder: Consul Toussaint, Maler Knorre, Gutsbesitzer Meßling.

Examinations-Commission für Porte-Epée-Fähnriche bei der Königl. 1. Division. Präses: Rittmeister v. d. Goltz. Mitglieder: Divisionspred. Dr. Toop, Divisionspred. Cosack, Prem.-Lieut. v. Völkersamb, Lieuten. Schirmeister, Lieuten. Stamm, Lieuten. v. Skopnick I.

F

Feuer-Rettungs-Gesellschaft der jungen Kaufmannschaft. Ehren-Vorsteher: Geh. Commerzienrath Richter. Obervorsteher: Kaufm. St. Blanquart. Vorsteher: die Kaufleute F. W. Häbler, L. G. Bütdorff, G. Zacher, C. A. Naumann, C. L. Heinrich, J. B. Baatz, Commerz.-Rath Bittrich, O. Szitnick, Scharmach, Portofoe, Buchhalter F. W. Ciala und F. Obst.

Feuer-Societäts-Kasse, vereinigte städtische u. ländliche, im Königl. Schlosse. Rendant: Steppuhn. Control.: Glede, Secretär: Klein, Bote: Rosatis.

Feuer-Societäts-Deputation, städtische, s. Magistrat.

Finanz-Deputation, städtische, s. Magistrat.

Forstkasse, Hinter-Roßgart. 16. Rendant: Ueberson.

Fortification, Königl., Hint. Roßg. 57. Hauptmann im Ingen.-Corps u. Festungsbau-Director v. Engelbrecht; Ingen.-Hauptm.: v. Ohlen und Adlerseron; Ingen.-Lieut.: Bonin, Bartels, Dallmer; Festungs-Bauschreiber: Röske. Wallmeister: Wiskirchen, Alexander, Moritz, Bischoff; Materialienschreiber: Langhagel, Graul.

Frachtfuhr-Expeditionen:
a) Marcus Cohn u. Sohn, Hint. Vorstadt 48, übernehmen Güter, unter Versicherung bei der Leipziger Assekuranz-Compagnie, zur Beförderung mit Lion, M. Cohns Berlin-Königsberg. Schnellfrachtfuhre, welche täglich von beiden Punkten abgeht.
b) Bartels, Aug. Ferd., Compagnon der F. Vallette, Fischer, Henze & Comp., Speditions-, Commissions- und Verladungs-Geschäft, auch Agent des Memeler Dampfbots und Haupt-Lade-Ort der Schaakner Frachtführer, übernimmt alle Güter zur Beförderung per Eil- und ord. Fuhre nach Memel, Tilsit, Insterburg, Gumbinnen, Rastenburg, Johannisburg, Stallupönen und den übrigen Städten Ostpreußens, ferner durch die concessionirte Schnell-Fracht-Fuhre nach Berlin, wohin alle Tage diese Fuhre expedirt wird, und womit sämmtliche Frachtgüter nach allen Gegenden Deutschlands, Frankreich, der Schweiz, Italien ꝛc. prompt befördert werden. Die Güter gehen unter Garantie und werden auf Verlangen gegen Elementar-Schäden für eine billige Assecuranze-Prämie, bis Ort und Stelle versichert. Comptoir: Vordere Vorstadt 66. 67. im Gasthofe zum Kronprinz von Preußen.
c) Obricatis, C. L., Commissionär der Schaakner Frachtführer und der Actionäre des Memeler Dampfbotes, übernimmt Güter zur Beförderung mit der Frachtfuhre nach Tilsit, Stallupönen, Rastenburg, Johannisburg, Oletzko, Lyck, Neidenburg und den übrigen Städten Ostpreußens. Expedition: Vordere Vorstadt 19. im Englischen Hause.

Freimaurer-Logen:
a) zu den drei Kronen, Modestengasse 1.
b) zum Todtenkopf u. Phönix, Hint. Tragh. 21. 22.

Fremden- und Paß-Büreau, Junkerstraße 8. Büreau-Chef: Polizei-Inspector Broscheit.

G

Garnison.

1. General-Commando des 1sten Armee-Corps. (Bureau: Vord. Roßg. 53.) General der Cavallerie u. commandir. General des 1. Armee-Corps, Graf zu Dohna. Generalstab: Major und Chef: Dannhauer, Hauptmann v. Chaumontel. Adjutantur: Hauptm. Rehbach, Rittmeister v. d. Goltz. Militair-Intendant: Henke. Corps- u. Ober-Auditeur: Justizrath Meyer. Generalarzt: Dr. Linden. Militair-Oberprediger: Kähler.

II. Gouvernement. (Büreau: Steindamm rechte Str. 43. 44.) Gouverneur: vacat. Commandant: Oberst v. Owstien. Platzmajor: vacat. Gouvernements-Auditeur: Justizrath Becker. Actuarius des Gouvernementsgerichts: Radtke.

III. Erste Division (Büreau: Tragh. Kirchenstr. 55.) Commandeur: General-Lieut. v. Below. Adjutanten: Rittmeister Baron v. d. Goltz. Sec.-Lieut. Petersen. Divisions-Auditeur: v. Bauern Divisionsprediger: Dr. Toop, Cosack.

1) Erste Infanterie-Brigade (Bureau: Hint. Tragh. 15.) Commandeur: Oberst v. Fuchs. Adjutant: Prem.-Lieuten. im 4. Inf.-Regt. v. Völkersamb.

2) Erste Cavallerie-Brigade (Bureau: Königsstraße 10.) Commandeur: Oberst v. Plehwe. Adjutant: Lieut. v. Tiedemann.

3) Erste Landwehr-Brigade (Bureau: Hinter-Roßg. 44.) Commandeur: General-Major Neander v. Petershaiden. Adjutant: Lieut. v. Obernitz.

a) Drittes Infanterie-Regt. (Bureau: Sackheim Kirchenstr. 6.) Regiments-Command: Oberst v. Hoffmann, Oberst-Lieut. v. Rosenberg. Majors: Andrée, v. Buddenbrock. Hauptleute: v. Gansauge, v. Massenbach, v. Portatius, Rogalla v. Biberstein, de la Chevallerie, v. Kurowski, v. Tettau, v. Podewils, v. Buddenbrock, v. Kalkstein, Schaumburg. Premier-Lieutenants: v. Horn, v. Drewitz, Genée, v. Kortzfleisch II. (Adjutant u. Rechnungsführer), Stamm. Seconde-Lieutenants: v. Skopnick I., v. Auer, Schimmelfennig v. d. Oye, v. Suchten II., Wegely, v. Skopnick II., v. Collrep, v. Deutsch, v. Plocki, Lentz, v. Sellin, v. Wittich II., v. Braun I., v. Kornatzki II., v. Luckowitz, v. Steinwehr, de la Chevallerie, Stach v. Goltzheim, v. Petzolt, v. Skopnick IV., v. Olzewski III., v. Normann II., Trotta v. Treyden, v. Gotzhain II., v. Buhl, v. Saucken, v. Fuchs. Aggregirt: Landwehr-Lieutenant Heermann, Sec.-Lieut. v. Ostau. — Rechnungsführer beim 1. Bataillon: Hauptmann Schaumburg; Rechnungsf. beim 2. Bataillon: Prem.-Lieut. v. Kortzfleisch II. Regim.-Arzt: Dr. Lücke.

b) Drittes Cuirassier-Regiment (Bureau: Schloßplatz 3). Regiments-Command.: Oberst von Wechmar. Rittmeister: Weber, v. Hartmann, v. Salisch. Premier-Lieutenants: v. Heyligenstädt I., v. Heyligenstädt II. Sec.-Lieut.: v. Tettau, v. Massenbach, v. Petersdorff, Graf zu Eulenburg, (Regt.-Adjutant), Graf von Schwerin, v. Knobloch, v. Lehwald, v. d. Gröben II., v. Hill, v. Zander III. Regts.-Arzt: Dr. Hasse. Rechnungsführer: Wachtmeister Stadie.

c) Erste Artillerie-Brigade (Brigade-Bureau: Vorstadt Hospitalstraße 14. Abtheilungs-Bureau: Weidendamm 2. Bureau des Artillerie-Depots: Brandenburger Thorstraße 10.). Brigadier: Oberst v. Puttkammer. Majors: v. Riedel, Weinberger. Hauptleute: Springer, Wittich, v. Brabender, Schörke, Molgedey. Premier-Lieutenants: Schimmelpfennig, Wohlgeboren, Wohlgemuth, v. Kleist (Brigade-Adjutant). Seconde-Lieutenants: Voigt, Dieftel, v. Leslie, Gregorovius, v. Wenckstern I., von Wittich, v. Wagenfeldt, Schultze, v. Napolski, Grabe, Steffen, Kaunhoven, Preinitzer. Regimentsarzt: Dr. Rahts. Rechnungsführer: Sec.-Lieut. Dähnel.

d) Erstes Bataillon 1. Garde-Landw.-Regiments (Bureau: Königsstraße 72.). Major u. Commandeur: v. Plessen. Adjutant u. Rechnungsführer: Sec.-Lieut. im Garde-Reserve-Infant.-(Landwehr-) Regiment von Loën. Bataillonsarzt: Dr. Schreiber. Premier-Lieutenant (vom 2. Garde-Regt.): Köhn v. Jaski. Sec.-Lieutenants: v. Deutsch (vom 3. Inf.-Regt.); von Bülow (vom 1. Inf.-Regt.); v. Rastel (vom 3. Ldwhr.-Regt.); v. Bolschwing (v. 1. Landwehr-Regiment.)

e) Erstes Bataillon 1. Landwehr-Regiments (Bureau: Sackh. r. Str. 86.) Oberst-Lieut. und Commandeur: v. Skopnick. Adjutant u. Rechnungsführer: Prem.-Lieut. v. Münchow. Bezirks-Feldwebel: 2. Compagnie-Bezirk: Feldwebel Rohde, dazu gehören die Stadtbezirke: Nr. 4—15 und 19; 3. Compagnie-Bezirk: Feldwebel Herrfert, dazu gehören die Stadtbezirke: Nr. 1—3 und 27—36; 4. Compagnie-Bezirk: Feldwebel Wagishauser, dazu gehören die Stadtbezirke: Nr. 16—18 u. 20—26.

IV. Königl. Land-Gensd'armerie (Bureau: Ziegelstraße 5). Oberst-Lieut. und Brigadier: von Dieftel, Prem.-Lieut. v. Frankenberg. Erster Wachtmeister: Heitz.

V. Königl. Intendantur des 1. Armee-Corps (Bureau: Roßg. Markt 1). Chef: Militair-Intendant Henke. Mitglieder: Intendantur-Räthe: Kolscher, Weidinger, Wolkowa v. Fedkowicz. Intendantur-Assessor: Glogau (Lieut. bei der Landwehr). Referendar: Siebrandt. Beamte: Intendantur-Secretaire: Hallervorden, Zimmermann (Rechnungsrath u. Hauptmann im 1. Landwehr-Regiment), Hartwich, Kornmesser (Lieut. a. D.), Dalgas. Registrator: Gerlach. Secretariats-Assistent: Baltzer. Registratur-Assistent: Stegemann. Intendantur-Applicanten: OG.-Referendar Gervais (Lieutenant im 1. Landw.-Regt.), Henke, Bruno, Schlick.

Ressort der Königl. Intendantur:

1) Königl. Train-Verwaltung (Tragh. Pulverstraße 9). Rendant: Hauptm. v. Duisburg. Controleur: Hauptm. Krah. Schirrmeister: Unteroffizier Kowalewski.

2) Königl. Garnison-Verwaltung (Landhofmeisterstraße 23). Ober-Inspector: Ziebell (Lieut. a. D.) Controleur: Rausch. Kasernen-Inspector: Schulzki. Garnison-Verwalt.-Wärter:

Davideit; Arresthauswärter: Unteroffiz. Zimmermann.

3) Königl. Proviantamt (Holländerbaumstraße 9). Proviantmeister: Kriegsrath Wahnschaffe. Controleure: Ulbricht, Decker. Magazin-Verwalter: Lieut. Giese. Magazin-Gehilfe: Hensel. Backmeister: Thöns. Magaz-Kornmesser: Jackstädt.

4) Königl. Verwaltung des allgemeinen Garnison-Lazareths (Hint. Roßgart. 32. 33). Lazareth-Inspector: Thöne, Bataillonsarzt a. D.; Unter-Inspector: Nisius.

Garten-Verein, s. Vereine.

Gasthöfe, s. Nachweis IV.

Gefängnisse, städtische: a) Bürger-Arrest, Neustadt 3. Gefangenwärter: Borchert. b) Neuer Thurm, Altst. Pulvergasse 7. Gefangenwärter: Ehmer.

General-Landschafts-Direction, ostpreußische, (Landhofmeisterstraße 17). Präsident u. Königl. Commissarius: Staatsminister v. Auerswald, Ober-Präsident ꝛc. Director: v. Auerswald auf Plauthen, Staatsminister ꝛc. Räthe: Unruh auf Plibischken, v. Kunheim auf Spanden, v. Saucken auf Julienfelde. Syndicus: Justizrath Ungerbühler. Rendant: Nuhr. Secretär: vacat. Kassirer: v. Schlemmer. Controleur: Trenck. Calculator: Glogau. Aufwärter: Laudien.

General-Feuer-Societäts-Direction der Ostpreuß. Landschaft, Landhofmeisterstraße 17. Director: Staatsminister v. Auerswald auf Plauthen. Syndicus: Justizrath Ungerbühler. Rendant: Popp. Secretär: Will. Controleur und Calculator: Pampe. Aufwärter: Laudien.

Gesellschaften:

a) Königl. Deutsche. (Tendenz: Gedankenmittheilung in deutscher Sprache über wissenschaftliche Gegenstände aus dem Gebiete der Sprachkunde, der Geschichte, der Philosophie, der schönen Künste überhaupt und insbesondere mit Beziehung auf Deutschland und Preußen.) Protector: Kanzler Dr. v. Wegnern. Präsident: Geh. Reg.-Rath, Prof. Dr. Schubert. Secretär: Prof. Dr. A. Hagen II.

b) Königl. Physikalisch-Oekonomische. (Tendenz: Beförderung alles dessen, was die Landeskultur und die Veredelung der Produkte erhöhen kann.) Protector: Geh. Staatsminister ꝛc. v. Schön. Präsident: Director Dr. Busch. Director: Lehrer Elditt. Bibliothekar: Professor Meyer. Secretär: Dr. Zaddach. Rendant: Stadtrath Hensche. Kassenrevisor: Consul Lorck sen.

c) Medizinisch-Physikal. Director: Prof. Dr. Hirsch. Secretär: Dr. Graf. Rendant: Prof. Dulk.

d) Polytechnische Gesellschaft. Ordner: Lehrer Dr. Albrecht. Secretär: Lövinsohn.

e) Prussia oder Alterthums-Gesellschaft der Provinz Preußen. Ordner: Prof. Dr. A. Hagen II. Secretär: Dr. Meckelburg. Schatzmeister: Stadtrath Hensche.

Gewerbehalle, Paradeplatz 2.

Gewerbeschule, Provinzial-, s. Schulen.

Gewerbe-Verein, s. Vereine.

Gouvernement, s. Garnison.

Gustav-Adolph-Stiftung, s. Vereine.

Gymnasien, s. Schulen.

Gypsabguß-Sammlung, nach Antiken und Kunst-Sammlung, Königsstraße 57. Aufseher: Prof. Dr. A. Hagen II.

H

Hafenbau- und Pregelmündungs-Gelder-Einnahme-Kasse, Holländ. Baumstr. 10. Rendant: Wischhusen. Controleur: Rübsamen.

Handels-Verein, Königsberger, s. Vereine.

Handlungsbelehnte, s. Magistrat.

Handlungs-Deputation, s. Magistrat.

Haupt-Salz-Amt, Neue Dammstr. 24. Dirigent: Ober-Inspector John. Rendant: Hauptm. a. D. v. Pröck. Magazin-Control.: de Renty. Assist.: Lieut. a. D. Schieritz. Magazinaufseher: Raths, Heinicke. Kassendiener: Unruh. Salzwärter: Hann, Arnoldt. Kassen-Nachtwächter: Kretschmann. Salzmagazin-Nachtwächter: Ziemann.

Haupt-Steueramt, Holländ. Baumstr. 18. 1) Mitglieder: Steuerrath le Juge, Haupt-Amts Rendant Pastenacy, Steuer-Inspector und Packhofsvorsteher Steinbart, Hauptamts-Control. Buchholz. 2) Beamte. Ober-Steuer-Controleure: v. Götzen (Steuer-Inspector), Knobbe, Lorange, Grun, Hahn, Monich, Elsasser, Krusikat. Haupt-Amts-Assistenten: Donalitius, Steffen, Forche, Ziegler, v. Münchow, Polkehn, Pelkmann, Rost. Berittene Steueraufs.: Behrendt, Wnendt, Schulz. Steueraufseher: Beuth, Birkholz, v. Bork, Born, Borschel, Bratschky, Braun, Clericus, Dey, Ellmann, Färber, Fanta, Fischer, Geil, Gnabs, Görke, Hamann, Heider, Henniges, Janson, Karioth, Karoß, Kaufmann, Kirschner, Kösting, Kolkowsky, Krebs, Kretschmer, Kuhlmann, Kuhn, Mätzig, Markowsky, Massinger, Merseburg, Pföehl, Radtke, Sasse, Schröder, Schwark, Skrzeczka, Sotteck, Spittka, Thielemann, Thunsdorff, Wasselowski, Weberstädt, Wichmann. Thor-Controleure: Baltrusch (Königsthor), Krebs (Tragheimer Thor), Knobloch (Brandenburger Thor), Czinczolla (Holländer Baum), Fischer (Litthauer Baum), Sämann (Friedländer Thor), Lämmer (Sackh. Thor), Gieswaldt (Steindammer Thor), Eckert (Roßgärter Thor). Haupt-Amts-Diener: Zippert, Grohnert, Wahrendorff, Falleck, Beutler, Skibba, Marienfeldt, Fuchs.

Hebammen-Lehranstalt, s. Klinikum, geburtshilfliches.

Hilfs-Verein der städtischen Armenpflege, s. Vereine.

Hospital, Königl. Großes, Klosterg. 1. Collegium: Director Bandisch. Assessoren: Schloßmaurermeister Biehler sen., Bierbrauer Schuhmann, Kaufm. Winckler, Bierbrauer Ziegler, Kaufm. Focking. Beamte: Registrator Kuck, Rendant Schröder. Bote: Geyer. Arzt: Dr. Bernhardi. Chirurgus: Rathschirurgus Marter. Bauverständiger: Schloßbau-Inspector Uhrich. Holzhof-Inspector: Lumma. Oekonom: Crüger.

J

Inquisitoriat, Theaterplatz 3. 4. (Die Beamten desselben sind bei dem Stadtgericht unter dem Rubrum: „Criminal-Deputation des Stadtgerichts" aufgeführt.)

Instrumenten-Sammlung, physikalische, und Mineralien-Kabinet, im Collegium Albertinum. Director: Prof. Dr. Neumann.

Instrumenten-Sammlung, mathematische, im Collegium Albertinum. Aufseher: Prof. Dr. Richelot.
Intelligenz-Comptoir, Tragh. Kirchenstr. 31., (besorgt den Debit des Amtsblattes). Vorsteher u. Rendant: Studemund.
Intendantur des 1sten Armee-Corps, s. Garnison.
Irren-Heilanstalt, Königl. Löbn. Hospi al 41. Dirigirender Arzt: Kreisphysikus Dr. Bernhardi; Inspector (interim.): Krull.
Justiz-Commissarien, s. Rechts-Anwalte.

K

Kasse, Kreis-Steuer-, Landhofmeisterstraße 11. Rendant und Kreis-Steuer-Einnehmer: du Rosey, Hauptmann a. D.
Kirchen:
1) Altroßgärtsche. Prediger: Pfarrer u. Superintendent Kahle, Prediger Cosack. Beamte: Cantor und Organist: Hagelweide; Glöckner: Neumann.
2) Altstädtische. Prediger: Archidiaconus Laudien, Diaconus Dr. Heinel. Beamte: Cantor Sobolewski; Organist: Sämann; Glöckner: Belke.
3) Arbeitshaus. Prediger: Jacobi.
4) Brüdergemeinde (Bethaus). Prediger: Errleben.
5) Burgkirche (deutsch-reformirte). Prediger: erster Hofprediger u. Superintendentur-Verweser Gerdien; Consistorialrath, ordentl. Professor u. zweiter Hofprediger Dr. Sieffert; dritter Hofprediger Hoffheinz. Beamte: Cantor und Organist: Cartellieri, Glöckner: Hauser, Fuhr.
6) Deutsch-katholische Gemeinde. Prediger: Dr. Pfitzner.
7) Dom. Prediger: Pfarrer, Superintendent u. ordentl. Prof. Dr. Gebser, Domprediger Bursch. Beamte: Cantor u. Organist: Gladau; Glöckner: Kowalski.
8) Fort Friedrichsburg. Prediger: Militair-Ober-Pred. Kähler; Beamte: Garnisonsküster Müller.
9) Französisch-reformirte. Prediger: Detroit; Beamte: Cantor u. Lector: Boccard; Organist: Schwarzenberger; Glöckner: Liedemann.
10) Friedrichs-Collegium. Prediger: Marozki.
11) St. Georgen-Hospital. Prediger: Jacobi; Beamte: Cantor und Organist Wandersleben; Glöckner: Dewigkeit.
12) Haberberg. Prediger: Pfarrer u. Superintend. Dr. Wald, Prediger Dr. Lau. Beamte: Cantor Arendt; Organist: Pravit; Glöckner: Zöllner; Kirchendiener: Breitfeld.
13) Hospital (Löbenichtsches). Prediger: Pfarrer Troje und Prediger Kurschat für den Gottesdienst in litthauischer Sprache; Beamte: Organist: Hoffmann; Glöckner: Joseph.
14) Inquisitoriat. Prediger: Kahle.
15) Löbenicht. Prediger: Pfarrer, Consistorialrath u. Superintend., ordentl. Prof. Dr. Lehnerdt, Prediger Schultz; Beamte: Cantor Gervais; Organist: J. G. Stobbe; Glöckner: Katzki; Kirchendiener: Poch.
16) Mennoniten-Bethaus. Prediger: Harder.
17) Militair-Gemeinde der 1sten Division (hält ihren Gottesdienst in der Schloßkirche). Prediger: Divisionsprediger Dr. Toop, Divisionsprediger Cosack; Beamte: Divisionsküster Topschöwski.
18) Neuroßgärtsche. Prediger: Pfarrer Sagelsdorff. Beamte: Cantor und Organist Arendt; Glöckner: Wasserberg.
19) Polnische. Prediger: Pfarrer u. Privatdocent Dr. Gregor; Beamte: Cantor und Organist Winkler; Glöckner: Weck.
20) Römisch-katholische. Geistliche: Probst Dr. Wunder; Capläne: Reyaag, Dargel, Hohendorff; Beamte: Cantor und Organist Bönig; Glöckner: Poschmann.
21) Sackheim. Prediger: Dr. Schmidt 1ster und Dr. Voigdt 2ter Prediger; Beamte: Cantor: Krause, Organist: Paul; Glöckner: Such; Kirchendiener: Bobeth.
22) Schloßkirche. Prediger: Königl. General-Superintendent, Consistorial-Director u. Oberhofprediger Dr. Sartorius, Consistorialrath und 2ter Hofprediger Oesterreich; Beamte: Cantor: Oberlehrer Vetter; Organist: Kahle; Hofküster: Retty.
23) Tragheim. Prediger: Pfarrer Dr. Weiß und Prediger Dr. Danielzick; Beamte: Cantor u. Organist: Schiewelbein; Glöckner: Kotzte.
24) Zuchthaus. Prediger: Jakobi (s. St. Georgen-Hospital).
25) Jüdische Synagoge. Prediger: Dr. Saalschütz.

Kirchen-Consistorium, Französisches:
a) Moderateur: Prediger Detroit.
b) Anciens: Kaufmann Berdau, Consul Berg, Buchhändler Bon, Gutsbesitzer Fallier, Riemermeister Jacob, Bäckermeister Jacoby.

Kleinkinder-Bewahranstalten, s. Schulen.
Klinikum, medizinisches, Drummstr. 24—29. Dirigent Prof. Dr. Hirsch; Assistenzarzt: Dr. Naumann.
Klinikum, medizinisches, Poli-. Dirigent: Prof. Dr. Möller; Assistenzarzt: Dr. Friedländer.
Klinikum u. Poliklinikum, chirurgisches, Butterbergstraße 6. Dirigent: Prof. ꝛc. Dr. Seerig, Assistenzarzt: Dr. Ulrich.
Klinikum u. Poliklinikum, geburtshilfliches, Altroßg. Predigerstraße 8. 9.) (In Verbindung mit dem geburtshilflichen Klinikum steht die Hebammen-Lehranstalt). Dirigent: Prof. Dr. Hayn; Assistenzarzt: Dr. Fröhlich.
Kranken-Anstalt, städtische, Hint. Roßgart. 63—66. Director: Dr. Lange; Assistenzarzt: Dr. Barth; Inspector: Wiese.
Kreisgericht, Königl., Münchenhofstr. 7. — Ulrich, Kreisger.-Director; v. Krenzki, Kreisger.-Rath. Assessoren: Segers, v. Ludwiger, Burchard, Henke. Secretaire: Zebrowski (Justizamts-Assessor); Willert (Justizrath); Freytag. — Salarien-Kassen-Rendant: Symanski; Buchhalter: Lipski. — Registratoren: Braun, Steinhardt, Jacubzig, Holtorff. — Kanzlei. Kanzlisten: Frick, Russo, Tarony; Büreau-Schreiber: Gäde, Valois, Göbel, Hensel, Gembalowski. — Landreiter: Schlittke, Nickel, Frost, Trenck, Weede, Lehmann, Weinreich, Krause. — Boten: Gäde (Castellan), Gronwald, Fuhrmann.
Kreis-Lazareth, Königl., samländisches, Sackh. Hintergasse 65. Arzt: Dr. Weger, Rendant: Mater, Krankenwärter: Minuth.

Kreis-Communal-Kasse und Königl. Samländische Kreis-Lazareth-Kasse, Altst. Langgasse 61. Rendant: Mater.

Kreis-Physici: Dr. Creutzwieser, für den Königsb. Stadtkreis; Dr. Friese, für den Königsberger Landkreis.

Kreis-Wundärzte. Wundarzt 1ster Klasse Frank, für den Königsb. Stadtkreis; Wundarzt Przyrembel, für den Königsb. Landkreis.

Kreis-Thierarzt: Veterinair-Assessor Dreßler (zugleich Departements-Thierarzt).

Kunstschule, Königl. Provinzial-, Königsstraße 57. Directorium und Senat: Prof. Dr. A. Hagen, Regier.-Rath Bartisius, Regier.-Rath Kloht. Lehrer: Maler Knorre, Schloßbau-Inspector Uhrich, Regier.-Conducteur Radzibor.

Kunst-Verein, s. Vereine.

L

Laboratorium, chemisches, der Universität, im Collegium Albertinum. Dirigent: Prof. Dr. Dulk.

Landrathsamt. a) Königsberger Landkreis, Königsstraße 60. Landrath: Graf v. Dönhoff; Kreissecretair: Grünert; Kreisbote: Kirchbach. b) Königsb. Landkreis. Landrath: Polizei-Präsident Peters.

Landschafts-Departements-Direction, Landhofmeisterstraße 8. Director: Graf Dohna auf Wesselshöfen; Landschaftsräthe: Siegfried auf Kirschnehnen, Jordan auf Rädtkeim, Baron v. Arnim auf Koppershagen, Sacksen auf Gr. Karschau; Syndikus: v. Buchholtz; Rendant: F. Nuhr (General-Landsch.-Rendant); Secretair: Grube; Calculator: G. E. Nuhr; Kassirer: v. Schlemmer (Gen.-Landsch.-Kassirer); Control.: Trenck (Gener.-Landsch.-Controleur); Kassen-Assistent: Loubier; Kanzlist: Müller; Aufwärter: Hoffmann.

Landwirthschaftliche Commission, städtische, s. Magistrat.

Leihamt, städtisches, Altst. Bauhofsgasse 3. 4. Rendant: C. E. Siemering; Control.: Witt; Buchhalter: Laaser; Kassirer: Scheffler; Taxator: Simpsohn; Bote: Haro.

M

Mäßigkeits-Verein, s. Vereine.

Magistrat, Brodbänkenstraße 11. 12.

1) Collegium: Oberbürgermeister vacat, Bürgermeister Sperling. Stadträthe: Arndt, Bartisius (Regier.-Rath), Böhm (Stadt-Baurath), v. Facius (Syndikus), Funke, Gerhard, Goullon, Henschе, Köhler, Meyerowicz, Moser (Stadtkämmerer), Müller, Prin, Dr. Hirsch, Schindelmeisser, Seyler.

2) Deputationen: a) Schul-Deputation. Bürgermeister Sperling, Regierungs-Rath Bartisius, Stadtrath Köhler, Commerzienrath Bittrich, Pfarrer Dr. Weiß, Pfarrer Dr. Gregor, Geh. Regier.-Rath Prof. Dr. Schubert, Seminar-Director Steeger, Domprediger Bursch, Tribunalsrath Prof. Dr. Simson, Prediger Voigdt, Rechtsanwalt Stolterfoth.

b) Bau-Deputation. Bürgermeister Sperling, die Stadträthe: Funke, Moser, Böhm, Köhler, Arndt, Dr. Hirsch; Assessor Dallmer; die Kaufleute: Heubach, J. Tiessen, Neuenstädt, H. L. Voigt, F. Reinhold, Destillateur Bernecker, Bierbrauer Ziegler, Mühlenbesitzer Renner, Riemermeister Jacobi, Backermeister A. Jacobi, Polizei-Präsident Peters.

c) Finanz-Deputation. Dirigent: Stadtrath Moser, die Stadträthe: Köhler, Müller, Arndt, Goullon, Meyerowicz, Seyler; die Kaufleute: Oehlmann, Heyn, Focking, Rosenhain, Ahrens, Eichler, Rosbach, Warkentin, Pilchowski, C. J. Voigdt, J. C. Wiehler; die Particuliers: Bütdorff, Rauscher, Willerbach; die Fabrikanten: Krouse, Jungmann, Beyer; Riemermeister Jacobi, Bäckermeister Klinger.

d) Handlungs-Deputation. Bürgermeister Sperling; die Stadträthe: Moser, Böhm; die Kaufleute: Commerzienrath Bittrich, L. Zolland, C. F. Bernecker, J. C. Gädeke, J. H. Wolff, D. Szitnick, H. Berent, H. Krüger, G. Ahrens.

e) Sicherungs-Deputation. Polizei-Präsident Peters; die Stadträthe: Hirsch, Böhm, Schindelmeisser; die Kaufleute: Kühlich, Matz, Lemcke, Schiweck, Szitnick, Pohse; Gastwirth Bauer, Instrumentenmacher C. J. Gebauhr, Böttchermeister C. Wendt, Kupferschmiedemstr. L. Wietander, Klempnermeister Gausch, Schlossermstr. F. Schwarz, Fabrikant Kumpfert, Fabrikant Sembritzki, Krugbesitzer Vorrath, Instrumentenmacher Mischpeter, Riemermeister Hundrieser.

f) Feuer-Societäts-Deputation. Bürgermeister Sperling, die Stadträthe: Böhm, v. Facius, Henschе; die Kaufleute: Hechmer, Herbig, J. Tiessen, Warkentin, Wichtermann; Bierbrauer Ziegler, Buchdrucker Dalkowski, Calculator Pampe.

g) Servis-Deputation. Dirigent: Regierungs- u. Stadtrath Bartisius. Mitglieder: die Kaufleute: C. A. Dultz, S. W. Appelbaum, Assessor Gamm, Schiffsabrechner Möller. Servis-Verordnete. (Die jedem Namen beigefügte Zahl bezeichnet den Stadtbezirk, welcher den einzelnen Servis-Verordneten zugeordnet ist). 1. Kaufmann F. J. Schrewe, 2. Gold- u. Silberarbeiter Böhnhardt, 3. Kaufm. J. A. G. Lehmann, 4. Kaufm. J. E. Müller, 5. Kfm. v. Lindenfels, 6. Lichtfabrikant Springer, 7. Bernsteinarbeiter Neupacher, 8. Maler Zabel, 9. Schlossermeister C. Schwarz, 10. Drechslermeister Reimer, 11. Kaufmann Gamm, 12. Bäckermeister Jacobi, 13. Hof-Instrumentenmacher Marty, 14. Maler Funk, 15. Vorsteher Brunner, 16. Branntwein-Fabrikant Bernecker, 17. Kaufm. Caccia, 18. Kaufm. Bernh. Wiehler, 19. Kaufmann Hechmer, 20. Töpfermeister F. Czaplinski, 21. Gärtner W. Haase, 22. Böttchermeister A. Taube, 23. Holzhändler Meyer, 24. Kaufmann J. B. Penner, 25. Mälzenbräuer Eckert, 26. Assessor Schuhmann, 27. Kaufm. F. L. J. Konegen, 28. Optikus Goldschmidt, 29. Kaufm. J. Tiessen, 30. Kaufm. Rosbach, 31. Kaufm. Heubach, 32. Tischlermeister L. E. Minuth, 33. Stellmacher Wernowitz, 34. Glasermeister Rudau, 35. Gastwirth

David, 36. Sterbe-Kassen-Collecteur Bockelmann.

3) Armen-Directorium: Bürgermeister Sperling (Dirigent), die Stadträthe: Gerhard, Hensche, Müller, Funke.

Armenvorsteher. (Durch die einem jeden Namen beigefügte römische Zahl wird das Armen-Revier bezeichnet, welches von dem einzelnen Armenvorsteher ressortirt). I. Schuhmachermeister Pusch. II. Kaufmann Berch. III. Kaufmann Matz. IV. Kaufmann v. Lindenfels. V. Schuhmachermstr. Schatz. VI. Branntwein-Destillateur Neupacher. VII. Schuhmachermeister Pusch. VIII. Tischlermeister Kreutzenstein. IX. Prem.-Lieut. Hieber. X. Eigenthümer Brandner. XI. a. Färbermstr. Vogel. XI. b. Kaufm. Caccia. XII. Kaufmann J. C. Wiehler. XIII. Gastwirth Hintz. XIV. a. v. Vietinghoff, Glasermeister. XIV. b. A. Taube, Böttchermstr. XV. Kaufmann B. F. Schiemann. XVI. Mälzenbräuer G. Kusch. XVII. u. XVIII. Glasermstr. Pingel. XIX. Tischlermstr. A. B. Seeck. XX. Bäckermeister-Aeltermann Rohd. XXI. Bäckermeister E. Matz. XXII. Tischlermstr. Schiemann. XXIII. Rentier Hein. XXIV. Eigenthümer Jürgens.

4) Vorsteher-Amt der Sparkasse. Bürgermeister Sperling, die Stadträthe Köhler, Moser; die Kaufleute: J. F. Loreck, J. Friedländer; Buchdrucker Hartung, Assessor Focking.

5) Landwirthschaftliche Kommission. Die Stadträthe v. Facius, Böhm, Moser; Kaufmann Renner, Particulier Rauscher.

6) Magistratualische Beamte. a) Bureau-Dirigenten: Heyn, Kanzlei-Director; Krause, Kalculatur-Dirigent; Vanhöfen, Stadt-Hauptkassen-Rendant; Schielin I., Ober-Registrator. b) Stadt-Secretariat. Stadt-Secretaire: Neumann I., Fromme, Schielin II., Notzke, Scharfenorth, Sämann, Thiel, Schlicht, Arendt, Drasch, Kuster; Stadt-Secretariats-Assistenten: Gronert, Brosch, Groppler, Wattmann, Jandt, Pohse. c) Stadt-Hauptkasse: Rendant: Vanhöfen; Kassirer: Radicke; Buchhalter: Bourbiel, Schultz, Neumann II., Kühnast, Wischhusen, Radtke. d) Kanzlei-Beamte. Kanzl.-Inspector: Mey, Kanzlei-Verwandte: Hafemann, Baum, Damm (Kanzlist der Stadtverordneten-Versammlung), Kolkowsky, Kanzlei-Assistenten: Masuhr, Neuman. e) Einquartierungs-Beamte. Oberbilleteur: Stadtsecretair Neumann, Billeteur: Bohn. f) Magistratsboten. Botenmeister u. Castellan: Wetzel. Boten: Kalweit, Weichmann, Eggert, Rosenfeld, Schröder, Hadert, Stallbaum, Bertram (Kassenbote), Gehrs (Schulbote), Banduhn (Stadtverordneten-Bote), Schulz (Hilfsbote). Einsammler: Reißmann, Klein, Amon, Hoffmann, Seidenberg, Preußer. Executoren: Rohde, Cruse, Stürtz, Kühnast, Lackowitz.

7) Stadtbau-Beamte, Medizinal-Beamte, Stadtmusici, Handlungsbelehnte u. Nachtwachtmeister. a) Stadtbau-Beamte. Stadtbauschreiber: Meißner. b) Medizinal-Beamte. Rathschirurgus: Marter. Armenärzte: Dr. Elkan, Dr. Sperber, Dr. Ulrich, Dr. Völsch, Dr. Jacobson. c) Stadtmusici: Balzer, Wurst. d) Handlungsbelehnte: Engelbrecht, Administrator der Kneiph. Holzmesserei; Heygster, Scheffelmeister; Hundsdörffer, Wäger; Kospoth, Krahnmeister; Lobach, Heeringsbraaker; Mey, Oelmagazin-Inspector; Fortzig, Administrator der Altst. Markewage; Müller, Administrator der Altst. Holzmesserei; Nirdorff, Administrator der Sackh. Holzmesserei; Willneck, Wäger; Wilutzki, Aschbraaker. e) Nachtwachtmeister. Willeweit, Wächter, Großmann, Fröse, Weichler, Lößmann, Zöllner.

8) Bezirksvorsteher, Brandinspectoren u. Bürger-Capitaine: a) Bezirksvorsteher. (Der von dem einzelnen Bezirksvorsteher beaufsichtigte Stadtbezirk ist durch die jedem Namen vorgesetzte Zahl bezeichnet). 1. Uhrmacher C. R. Heinrich. 2. Goldarbeiter Böhnhardt. 3. Kaufm. Hering. 4. Kaufmann Neuenstädt. 5. Buchhalter Großmann. 6. Bäckermeister F. Tobias. 7. Lohgerbermeister C. G. Lemke. 8. Maler Wirth. 9. Sterbekassen-Collecteur Greeger. 10. Goldarbeiter Steyl. 11. Glasermstr. Lemke. 12. Bäckermeister Ch. Luckas. 13. Schneidermeister D. Krüger. 14. Kaufmann Manstein. 15. Kaufm. J. F. Richter. 16. Kaufm. Grämer. 17. Maler J. Lemke. 18. Kaufm. A. E. Lorek. 19. Kaufmann Büttner. 20. Maurer Stobbe. 21. Collecteur Sanmwald. 22. Kaufmann Forstreuter. 23. Kaufmann Wiedmann. 24. Sattlermeister Luczynsky. 25. Bierbrauer Sierke. 26. Mälzenbräuer Czudnowitz. 27. Kaufmann M. M. Levinsohn. 28. Böttchermeister J. Wendt. 29. Goldarbeiter Zimmermann 30. Wundarzt Petzelt. 31. Riemermeister Schleichert. 32. Lichtfabrikant Mundt. 33. Essigfabrikant Schusterius. 34. Kaufm. Thorun. 35. Particulier Seeleit. 36. Schuhmachermstr. Krause. b) Brand-Inspectoren: Kupferschmiedemstr. Zander, Assessor u. Klempnermeister Steinfurth, Mechanikus Steinfurth. c) Bürgerkapitaine. (Die vor dem Namen stehende Zahl bezeichnet die betreffende Compagnie). 1. Oekonom Mettin. 2. Kaufmann Säuberlich. 3. Ankerschmid Robertson. 4. Goldarbeiter Schröder. 5. Schuhmachermstr. Bartsch. 6. Weißgerbermstr. Bacher. 7. Conditor F. A. Meyer. 8. Tischlermstr. Sperling. 9. Lieut. Töpel. 10. Buchbinder W. S. Klaputt. 11. Lederfabrikant Beyer. 12. Bäckermeister G. Luckas. 13. Schuhmachermeister Blum. 14. Tischlermeister Meitz. 15. Schuhmachermeister Romanowski. 16. Schlossermeister Stein. 17. Kaufm. Nadolny. 18. Höker Rettig. Schuhmachermeister Wottke. 19. Gastwirth Geschawitz. 20. Gastwirth Kadgien. 21. Maler Golck. 22. Riemermeister Raffel. 23. Holzhändler J. G. Dietrich. 24. Steinmetzmstr. Kieber. 25. Tischlermstr. Stöpke. 26. Eigenthümer Fetter.

9) Stadtverordnete: Commerz.-Rath Bittrich; die Kaufleute: M. D. Ballo, Legien, Schindelmeisser, Haarbrücker, J. L. Bernecker, D. W. Fischer, Gabriel, C. F. Bernecker, R. Borchardt, P. W. Heyn, Ehlers, L. Zolland, Focking, Szitnick, Heinrich, Krotel, Wichtermann, Seidler, Caro, G. Schubert, J. Friedländer, Weise, Bütdorff, H. Friedländer, Heygster, Korpis, Sohncke, D. J. Decker, Neuenstädt, Warkentin, F. A. Kadach, F. H. Gädeke, J. F. Loreck, Graade, Pilchowski; Schiffs-

abrechner Möller; Consul Kleyenstüber; die Justizräthe: Zeihe, Stellter, Magnus; die Rechtsanwalte: Stolterfoth, Tamnau; Landschafts-Calculator Pampe; Tribunalsrath Simson; Oberlehrer Bender; Dr. G. Thomas; Lieut. Hieber; Intendanturrath Kolscher; AG.-Rath Jarke; Landbaurath Puppel; Commerz.-Rath Schnell; Referend. Biendarra; die Professoren: Neumann, E. Hagen; Stadtgerichts-Rath Miegel; Calculator Eichler; die Particuliers: Dübecke, Seyler; Mühlenbesitzer Renner; Hofscharfrichter Eberhard; die Brauereibesitzer: Ziegler, Götz, Schiefferdecker; die Fabrikanten: Jungmann, Gissing, E. Haug, G. J. Gebauhr; Mühlenbaumeister Heyn; Buchdruckereibesitzer Hartung; Leihbibliothekar Fernitz; Goldarbeiter Müller; die Apotheker: Freundt, Henke; die Bäckermeister: Klinger, G. Oertel; die Töpfermeister: Longrien, Schweiß; die Tischlermeister: L. E. Minuth, Kuhnau, E. G. Schmidt, Seeck; Schuhmachermeister-Aeltermann Neumann; Schloßzimmermeister Guttzeit; Zimmermeister Krieger; Steinmetzenmeister Kieber; die Schlossermstr.: Wanfried, Raffel; die Schneidermeister: C. Fischer, Gaik; Kupferschmid Zander; die Maler: Zabel, Lyiel; Schmiedemeister Kantrims; die Eigenthümer: Wald, Kröhnert, Holz; Sterbekassen-Rendant Lemke; Gastwirth Hintz, Sterbekassen-Collecteur Steinke; Fuhrhalter Zimmermann; Gasthofbesitzer Franjack.

Medizinal-Collegium, Königl., im Schlosse. Chef: Staatsminister v. Auerswald. Dirigent: Regier.-Vicepräsident Wallach. Mitglieder: Regier.- u. Medizinal-Rath Dr. Trotta v. Treyden; Mediz.-Rath Prof. ꝛc. Dr. Rathke; Mediz.-Rath Prof. Dr. Seerig; Mediz.-Rath Prof. Dr. Hayn; Medizinal-Assessor Dr. Bernhardi; Medizinal-Assessor Stadtrath Henschc; Veterinair-Assessor Dreßler.

Mineralien-Cabinet, s. Instrumenten-Sammlung, physikalische.

Missions-Verein, s. Vereine.

Münz-Cabinet, Königsstr. 66. Aufseher: Professor Dr. Nesselmann.

Museum, zoologisches, Pesthausgasse 5. (Für das größere Publikum in der Zeit vom 1. Mai bis Ende Oktober, Mittwoch und Freitag von 2 bis 5 Uhr geöffnet). Dirigent: Prof. ꝛc. Dr. Rathke, Conservator: Wiedemann.

N

Nachtwachtmeister, s. Magistrat.

O

Ober-Post-Direction (Poststraße 14). 1) Chef. Geh. Hofrath und Ober-Post-Director Pfitzer. 2) Bureau. Krausnick, Geh. Revisor im General-Post-Amt und Bureau-Vorsteher; Düring, Geh. Kanzl.-Secretair im Gen.-Post-Amt; die Post-Secretaire Tischler und Falinsky; Steppuhn, Assistent; Hake, Aspirant. 3) Aufsichts-Beamte. Post-Inspector Breithaupt; Postkassen-Controleur Tolkiehn. 4) Ober-Post-Kasse. Rendant: Ober-Post-Secretair Stein; Buchhalter: Rose, Geh. Secretair im General-Post-Amt; Cassirer: Hof-Post-Secretair Liedtke.

Ober-Präsidium, Königl. von Preußen, im Schlosse. Ober-Präsidenten: Staatsminister v. Flottwell, Staatsminister v. Auerswald. Ober-Präsidial-Rath: Regierungs-Rath Boretius.

Orthopädische Anstalt, Junkerstraße 7. Vorsteher: Dr. Albrecht.

P

Pfand-Leihamt, städtisches, s. Leihamt.

Polytechnische Gesellschaft, s. Gesellschaften.

Polizei-Präsidium, Königl., Junkerstr. 8. 1. Chef: Polizei-Präsident Peters. 2. Mitglieder: Polizei-Räthe: Jonaß, Richter; Regierungs-Assessor Dallmer. 3. Bureau-Beamte: Kanzlei-Director Migge; Secretaire: Wedecke, Koller, Möbius (Rendant der Salarien- u. Sportel-Kasse), Horn, Laws, Schütz. Bureau-Assistent Hoffmann. Kanzlei-Secretair Untermann; Kanzlei-Gehilfe Schesnack. 4. Boten: Czibulinski (Kastellan), Kähler, Wittenberg, Rathgeber; Executor Schulz. 5. Beamte des Polizei-Gefängnisses: Gefangen-Aufseher Unruh; Polizeidiener: Bildszus, Buß, Kunkat, Wendt, Urban, Rohde, Blöck. 6. Executive Polizei-Beamte: a) Polizei-Inspectoren: Steinorth, Broscheit. b) Polizei-Distrikts-Commissaire. (Die jedem Namen beigefügte römische Zahl zeigt den District an, welchem der betreffende Commissair vorsteht). I. Tischer, II. Melzer, III. Säkel, IV. Schnieber, V. Ludwig, VI. Valentini, VII. Mühl, VIII. Schwartz. c) Polizei-Sergeanten: (Die jedem Namen beigefügte arabische Zahl giebt das Polizei-Revier an, welchem der betreffende Sergeant vorsteht). 1. Hanff, 2. Eitner, 3. Westphal, 4. Rhody und Sahm, 5. Lindenberg, 6. Anders, 7. Faust, 8. Modelsee, 9 u. 10. Michelau, 11. Hoffmann, 12. Hertell, 13. Mendel, 14. Müller, 15. Gruneberg, 16. Hesse, 17. Heumann, 18. Hübner, 19. Grunert, 20. du Bois, 21. Eberhard, 22. Blöß, 23. Volkmann, 24. Schulz. d) Strom- u. Hafen-Polizei. Lootsen-Commandeur: Meller; Strommeister: Thoms; Strombiener: Grinda, Landeck, Salomon, Neumann, Lehmann, Schmerling, Meller.

Post-Comptoir (Poststraße 14.) 1) Chef. Geh. Hofrath und Ober-Post-Director Pfitzer. 2) Secretariat. Rendant Stein; die Hof-Postsecretaire: Sommerfeld, Lange, Koslowski; die Postsecretaire: Kowalsky, Römer, Hoffmann, Häwecker, Mößcke, Leo, Hennig I., Kirschnick, Bajohr, Tetzlaff, Schubert, Finger, Melhorn, Harnisch, Hennig II., Schimmelpfennig, Frey, Grabe; die Post-Assistenten: Grottke, Hofmeister; die Post-Eleven: Winkler, Meyer, Friedrich. 3) Unter-Beamte. a) Briefträger: Rosenbaum, Schumann, Schmutz, Schwartz Prill, Dankewitz, Tollmien, Regetzki, Brandt, Groß. b) Packboten: Raujocks (Packmeister), Löschnewski, Fischer, Schwarzenberger, Thomann, Beilschmidt, Klein, Kaun, Heller, Reinhardt, Borchert, Radtke, Rieß, Dorban. c) Wagenmeister: Möhring. d) Conduc-

teure: Werthmann, Schuster, Hofmeister, Tübbicke, Retzlaff, Bergau, Eich, Schulze, Buske, Lengling, Gerig, Beyer, Laade, Baudusch, Schönfeld, Schudowitz, Hagen, Lindenberg, Brocks, Drosdowsky, Mathes, Mahler, Fischer. e) Postschirrmeister. Kirschning, Karow, Mohr.

Privat-Schulen, s. Schulen.

Proviantamt, Königl., s. Garnison.

Provinzial-Schul-Collegium, Königl., im Schlosse. Chef: v. Auerswald, Geh. Staatsminister ꝛc. Mitglieder: Regier.-Schulrath Dr. Dieckmann; Consistorial-Rath Hohenfeldt; Prov.-Schulrath Giesebrecht; Regier.- und Schulrath Dr. Dillenburger. Beamte. Secretaire: Hofrath Töppen; Rechnungsrath Selohff, Lorkowski. Botenmeister Wellert; Schloß-Castellan Stirnatis; Kanzlei-Diener Bellert.

Provinzial-Steuer-Directorat, Holländerbaumstr. 17. a) Chef: Geh. Ober-Finanzrath u. Provinzial-Steuer-Director v. Engelmann. b) Mitglieder: Ober-Regier.-Rath Voigtel (Stellvertreter des Directors in Abwesenheitsfällen), Regier.-Rath Sabarth, Regier.-Räthe u. Provinzial-Stempel-Fiskale: Runde, Dantziger. c) Beamte: Bureau-Dirigenten: Hofrath Cämmerer, Regier.-Secretair Albrecht. Secretariat: Regierungs-Secretaire: Rechnungsrath Barnick, Zander, Ankermann, Schmolck, Erdmann (zugleich Stempel-Fiskalats-Actuar), Langwaldt; Stempel-Fiskalats-Actuar Lemke. Bureau-Assistenten: Sauter, Sacksen, Eichhorst, Braun. Kasse: Rendant: Rechnungsrath Peters; Controleur: Ulmer. Kanzlei: Kanzlei-Vorsteher: Jooss; Kanzlist: Ecker; Kanzleidiener: Andres, Minuth, Gronert.

Prüfungs-Commission, wissenschaftliche. Director: Prof. Dr. Drumann. Mitglieder: Consistorialrath Prof. Dr. Lehnerdt, Professs. Dr. Richelot, Medizinalrath Prof. Dr. Rathke, Prof. Dr. Lehrs, Prof. Dr. Taute, Dr. Herbst.

Prüfungs-Commission, Kreis-, für Gewerbetreibende in dem Land- und Stadtkreise Königsberg. Vorsitzender: Stadtrath v. Facius.

R

Rechts-Anwalte:
a) beim Königl. Appellations-Gericht: v. Hippel; Justizrath Magnus, Justizrath Stellter, Stolterfoth, Justizrath Dr. Zeihe. b) Beim Königl. Stadtgericht: Cruse, Jester, Justizrath Keber, Koslowski, Mahraun, Justizrath Malinski, Marenski, Meier, Nettler, Pätsch, Schimmelfennig, Oberlandesgerichtsrath Steffen, Tamnau.

Regierung, Königl., im Schlosse. Präsidium: Staats-Minister v. Auerswald, Ober-Präsident ꝛc. Reg.-Vice-Präsident Wallach. Collegium: a) Abtheilungs-Dirigenten: Oberforstmeister v. Briren, Geh. Regierungsrath v. Werthern, Oberregierungsrath Gründler. b) Regierungs-Räthe: Meyländer (Geh. Regierungsrath), v. Jachmann, v. Ernest, Dr. Dieckmann (Schulrath), v. Bergen (Geh. Regierungsrath), Dr. Trotta v. Treyden (Medizinalrath), Krause I., Kloht (Wasserbaurath), Laudien (Landes-Oekonomierath), Puppel (Landbaurath), Hintzke (Justitiar), v. Besser, Müllner, Schlott, Schönberger, Dreßler, v. Raumer (Justitiar), v. Kathen (Forstrath), Krause II., Schlick, Boretius, v. Halle (Oekonomie-Commissionsrath). c) Assessoren: Dieckmann, Lorkowski, Köhn v. Jaski, v. Hirsch, Wichert, Burchardi, Hagen. d) Referendarien: Uhrich (Landbaumeister), Appelbaum, Grube, Susett, Dehn, Scheumann, Mielke, Delsa, Fleischmann. e) Secretaire: Hofrath Sämann, Rechnungsrath John (Vorsteher sämmtlicher Bureaus), Rechnungsrath Seydler, Dehn, Hofrath v. Wichert, Rechnungsrath Hempel, Eichler, Schulz, Huhn, Minde, Reymer, Skrzeczka, Fritsch, Czwalina, Sturmhöfel, Schorski, Lisiewski, Müller, Wark. f) Bureau-Assistenten: Dannenberg, Krause, Schmidt I., Lange, Faber I., Schwidop, Schmidt II., Richter, Bennig, de la Garde, v. Roßynski, Stecher. g) Supernumerarien: Kaulbars, Faber II., Grape, Sahmel, Weskandt, Hoppe, Lisiewski, Mischel, Gessel, Grohnert, Schiemann, Lucka, v. Malotka, Holstein, Laudien, Bajohr, Weineck, Vollandt, Schneider, Siemienowski, Grode, Crispin, Fünfstück, Foß, Schirmacher, Arendt, Schmidt, Erdmann, Sehloff, Schön, Berdrow, Straube, Götz, Liedtke. h) Kanzlei-Beamte. Kanzlisten: Kaminsky, Thumult, Wildauer, Sawitzki. Hilfsschreiber: Dietrich, Gillmann, Fraisinet, Heiser, Tamm, Schulz I., Höpffner, Neide, Schulz II., Diestel, Norgarb. i) Botenmeister Korth; Boten: Karkowski, Kledtke, Albrecht, Plewka, Benrowitz, Rehfeldt, Hassenstein, Griseck, Förster, Reinhardt; Hilfsboten: Bellert, Stegemann, Dieck. k) Kassen-Beamte: Landrentmeister Bärwaldt, Ober-Buchhalter und Lieut. a. D. Lackowitz; Kassirer: Stephani; Buchhalter: Jany (Hauptm.), Braun (Premier-Lieutenant a. D.), Bartsch, Hermenau, Böhme, Hennig; Kassenschreiber: Kraschewsky, Borchert; Kassendiener: Rosatis, Hoffmann.

Ressourcen, s. Vereine.

S

Schiedsmänner. (Die jedem Namen beigefügte römische Zahl zeigt das Polizei-Revier an, welches von dem einzelnen Schiedsmanne ressortirt.) I. Kaufmann P. W. Heyn, II. Kaufmann und Assessor Zschock, III. Kaufmann Bernecker, IV. Schiffsabrechner Möller, V. Kaufmann E. Bredschneider, VI. Instrumentenmacher Regas, VII. Schlossermeister Wanfried, VIII. Kaufmann und Vorsteher Pilchowski, IX. Bäckermeister Jacobi, X. Kaufm. Jordan, XI. Kaufm. Wichtermann, XII. Particulier Rauscher, XIII. Secretair und Rendant Hoffmann, XIV. Kunstgärtner Meyer, XV. u. XVI. Kaufmann Wichtermann, XVII. Kaufmann u. Hospital-Assessor Winkler, XVIII. Commerzienrath Burdach, XIX. Kaufmann D. F. Ehlert, XX. Stadtrath L. Funke, XXI. Apotheker Spirgatis, XXII. Mühlenbaumeister Heyn, XXIII. Commerzienrath Bittrich, XXIV. Kaufmann J. B. Kemcke.

Schloß-Bau-Inspection, Königl. Schloß-Bau-Inspector: Landbaumeister Uhrich; Schloß-Maurermeister: Assessor Biehler, R. Biehler jun.; Schloß-Zimmermeister Guttzeit; Schloß-Brunnen-

und Röhrmeister Hildebrandt; Schloß-Schornsteinfegermeister Monien.

Schuldeputation, städtische, s. Magistrat.

Schulen. Erste Abtheilung: Oeffentliche Schulen. 1. Gymnasien. 1) Königl. Friedrichs-Collegium (Roßg., Collegienplatz 2). Director: Dr. Gotthold; Lehrer: Prof. Lentz, Prof. Dr. Hagen, Prof. Dr. Merleker, Oberlehrer Dr. Lewitz, Privatdocent Dr. Simson, Prediger Marotzki, Oberlehrer Ebel, Privatdocent Dr. Zander, Privatdocent Dr. Zaddach, Gesangslehrer O. Meißner, Schreib- u. Zeichnenlehrer Kreutzberger; Hülfslehrer: Dr. Basse, Dr. Friedländer, Schulamts-Candidat Pöhlmann. 2) Altstädtisches Stadt-Gymnasium (Altst. Kirchenstraße 26). Director: Dr. Ellendt; Oberlehrer: Prof. Dr. Legiehn, Prof. Müttrich, Dr. Gryczewski, Fatscheck, Dr. Nitka; ordentl. Lehrer: Dr. Möller, Dr. Bender, Schumann; Hülfslehrer: Dr. Richter, Retzlaff, Dr. Krah; Schreiblehrer Naumann, Maler Stobbe, Cantor und Musikdirector Sobolewski. 3) Kneiphöfisches Stadt-Gymnasium (Domstraße 23. 24). Director: Dr. Skrzeczka; Prorector und erster Oberlehrer: Prof. Dr. König; Oberlehrer: Witt, Dr. Schwidop, Dr. Wichert, Dr. Lentz, Cholevius; ordentliche Lehrer: Weyl, Dr. Knobbe; Hülfslehrer: Dr. Seemann, Zeichnenlehrer Lieuten. Bils; Gesangslehrer: Musikdirector Pabst.

II. Höhere Bürgerschulen. 1) Burgschule (Burgkirchenplatz 2). Director: Dr. Büttner, Prorector: Prof. Dr. Lorek, Conrector: Dr. Ohlert; Subrector: Wechsler; die Lehrer: Schiefferdecker, v. Behr, Rupp; Hülfslehrer: die Candidaten Dr. Schirmacher, Gieswald, Weiß; Gesanglehrer: Cantor Gervais; Zeichnenlehrer: Kreutzberger. 2) Löbenichtsche Stadtschule (Löben. Kirchenplatz 10). Director: Dr. Dengel; Ordentl. Lehrer: Prorector Dr. Krakow, Conrector Dr. Schwidop, Oberlehrer Dr. Michaelis, Dr. Albrecht, Dr. Bernhard, Dr. Meyer; Hülfslehrer: Religionslehrer Prediger Jacobi; die Schulamts-Candidaten: Dr. Wegener, Dr. Friedrich, Dr. Ebel, Candid. Neumann; Zeichnenlehrer: Frank; Gesanglehrer: Cantor Gervais; Schreiblehrer: Naumann. 3) Städtische höhere Töchterschule (Altst. Pauperhausstraße 5). Director: Dr. Sauter; Lehrer: Elditt, Hartwich, Stobbe, Dr. Herbst, Zeichnenlehrer: Frank, Lehrer der französischen Sprache: Fleury; Lehrerinnen: Fräulein Podöhl, Hilbert, v. Wichert, Frau Pfarrer Skotke, Fräul. Gräff. 4) Französische höhere Töchterschule (Bergplatz 15). Director: Prediger Detroit, Prorector: Boccard; Lehrer: Dr. Jung, Jahr, Kretschmer, Rendant Hoffmann; Zeichnenlehrer: Siemering; Lehrerinnen: Fräul. Boccard, Toillier, Sokolowski, Stenzler, Couvreur.

III. Bürgerschulen. 1) Domschule (1. Domquerstraße 1). Rector: Müller. Lehrer: Walter, Gallert. 2) Altstädtische Knabenschule (Altstädt. Kirchenstraße 10). Rector: Korn. 2. Lehrer: Schwermer. Hilfslehrer: Candid. Bluhm, Thier. 3) Altstädtische Mädchenschule (Hökerstraße 31). Rector: Kayser. Lehrer: Rosatis, Borgien.

IV. Elementarschulen. 1) Altstädtische Elementarschule (Poststr. 6). 1. Lehrer: Pätsch. 2. Lehrer: John. 2) Steind.-Polnische Kirchschule (Tragh. Kirchenstr. 42). Cantor u. 1. Lehler: Winkler. Hilfslehrer: Engelbert, Bajohr, Mathias. 3) St. Georgen-Hospitalschule. Cantor und Lehrer: Wandersleben. 4) Neuroßgärtsche Kirchschule (Neuroßgärt. Schulstr. 1). Cantor und Lehrer: Arendt. 5) Haberbergsche Kirchschule (Hintere Vorstadt 21). Cantor und 1. Lehrer: Arendt. 2. Lehrer: Möwing. 6) Nassengärtner Elementarschule. Lehrer: Schecht. 7) Zimmermannsche Stiftschule (Unterhaberberg 23). Rector und 1. Lehrer: Hiller. 2. Lehrer: Strumpf. 3. Lehrer: Genß. 8) Löbenichtsche Kirchschule (Löb. Kirchenplatz 12). Hauptlehrer: Winkler. 2. Lehrer: Woserau. 3. Lehrer: Kalweit. 9) Königl. Sackheimsche Kirchschule (Sackh. Kirchenstr. 17). Lehrer: Krause. 10) Sackheimsche Elementarschule (Litth. Schulg. 1). 1. Lehrer: Blättermann. 2. Lehrer: Gröck. 11) Königl. Altroßg. Schule (Vorder-Roßgarten 3). Cantor und 1. Lehrer: Hagelweide. Schulkollege: Schauinsland. 12) Königl. Tragh. Kirchschule (Tragh. Kirchenstr. 6). Cantor u. 1. Lehrer: Schiewelbein. Schulkollege: Polkehn. 13) Deutsch-reformirte Elementarschule (Sackheim alte Reiferbahn 6). 1. Lehrer: Krieger. 2. Lehrer: Waldhauer. 14) Römisch-katholische Kirchschule (Kath. Kirchenplatz 4). 1. Lehrer: Zander. Cantor u. 2. Lehrer: Bönig.

Zweite Abtheilung: Privatschulen. 1) Höhere Knabenschulen. a) Die Schule, Steindamm rechte Straße 135. Dirigent: Pfarrer Dr. Gregor. b) Die Schule, Groß. Domplatz 4. Dirigent: Oberlehrer Castell. c) Die Schule, Steindamm Hintergasse 7. Dirigent: Oberlehrer Bon. 2) Höhere Töchterschulen. a) Die Schule, Kneiph. Hofgasse 10. Dirigent: Domprediger Bursch. b) Die Schule, Altst. Kirchenstraße 11. Dirigent: Fräul. Gräff. c) Die Schule, Steind. rechte Straße 76. Dirigent: Fräul. Lorck. d) Die Schule, Junkerstr. 7. Dirigent: Fräul. A. Leo. e) Die Schule, 1. Fließstraße 12. Dirigent: Geschwister Thiem. f) Die Schule, Landhofmeisterstraße 12. Dirigent: Fräul. Willemeit. g) Die Schule, Holzstr. 8. Dirigent: Geschwister Kohlhoff. h) Die Schule, Sackh. Kirchenstr. 19. Dirigent: Fräul. Blechschmidt. i) Die Schule, Kneiph. Fleischbänkenstr. 12. Dirigent: Fräul. F. Schweitzer. k) Die Schule, Poln. Gasse 26. Dirigent: Fräul. Meißner.

Dritte Abtheilung: Armenschulen und Kleinkinderschulen. 1. Städtische Armenschulen. 1) Altstädtische Armenschule (Koggenstraße 25., im Altst. Junkergarten). 1. Lehrer: Wichert. 2. Lehrer: Skoglund. Hilfslehrer: Klein, Neumann. Lehrerin: Fräul. Wichert. 2) Laaksche Schule (Oberlaak 6. 7.). a) Knabenschule. Lehrer: Langheim. b) Mädchenschule. Lehrer: Röginb. 3) Vorstädtische Schule für Knaben (Knochenstr. 1.). 1. Lehrer: Bergau. 2. Lehrer: Radtke. 4) Haberbergsche Schule für Knaben und Mädchen (Unterhaberberg 28). Rector: Hiller. Lehrer: Bienwaldt. 5) Sackheimische Schule für Knaben (Sackh. Hinterstraße 64). 1. Lehrer: Knaps. 2. Lehrer: Kirstein. 6) Sackheim. Schule für Mädchen (Sackh. 3. Wallg. 7. 8.). 1. Lehrer: Borchert. 2. Lehrer: Schinck. 3. Lehrer: Paul, 7) Altroßg. Schule für Knaben (Hinter-Roßg. Freigang 1). Lehrer: Hausmann. 8) Altroßg.

Schule für Mädchen (Hinter-Roßg. 26). Lehrer: Beilschmidt.

II. Armenschulen, welche nicht städtisch sind. 1) Tiepoltsche Armen-Schul-Anstalt (3. Fließstraße 1). Inspector: Pfarrer Dr. Weiß. Lehrer: Subinspector Stielow, Candidat Hoffmann. Lehrerinnen: Lieut.-Wittwe Wittschell, Rector-Wittwe Lablack. 2) Erwerbschule für Mädchen (Münzstraße 9.). Vorstand: Prediger Dr. Voigdt, Kaufm. St. Blanquart, Fräul. Kleeberg. (Die Niederlage der verfertigten Arbeiten ist im Schulgebäude. Bestellungen auf Näh- und Strickarbeiten werden daselbst zu jeder Zeit angenommen.) 3) Erziehungs-Anstalt des Hilfs-Vereins für städt. Armenpflege (Königsstraße 88.). Lehrer: Fähse. 4) Erziehungs-Anstalt der frei-evangelischen Gemeinde (Plantage 8.). Dirigent: Prediger Ender. 5) Arbeiter-Sonntagsschule. Vorsteher: Oberlehrer J. Schumann.

III. Klein-Kinderschulen. 1) Klein-Kinderschulen des Dinter-Vereins. A. Vorstand des Dinter-Vereins. Haupt-Vorsteher: Regier.-Rath Bartisius. Rendant: Dr. Dinter. Secretär: Dr. Simson. B. Schulen. a) Die Schule, Oberlaak 22. Inspicient: Prediger Dr. Heinel. Lehrerin: Mad. Thiel. b) Die Schule, Sackheim 3. Wallg. 7. 8. Inspicient: Pred. Dr. Voigdt. Lehrerin: Mad. Borchert. c) Die Schule, Sackh. neue Gasse 8. Inspicient: Pred. Dr. Voigdt. Lehrerin: Fräul. Klein. d) Die Schule, Poln. Predigerstr. 15. Inspicient: Superintend. Dr. Gregor. Lehrerinnen: Mad. Danehl, Lange. e) Die Schule, Münchenhof 5. Inspicient: Archidiaconus Laudien. Lehrerinnen: Fräul. Mannöck, Mad. Spach. f) Die Schule, Domstr. 21. Inspicient: Dompred. Bursch. Lehrerinnen: Mad. O. u. M. Lemke. g) Die Schule, Hint. Tragh. 42. Inspicient: Pred. Dr. Rupp. Lehrerinnen: Fräul. Schmul, Mad. Krause. h) Die Schule, Neue Grabenstr. 19. Inspicient: Divisionspred. Dr. Toop. Lehrerinnen: E. Klein, M. Schwill. 2) Tragh. Kleinkinder-Bewahranstalt, Kaplansgasse 8. Inspicient: Pfarrer Dr. Weiß. Pflegemutter: Registrator-Wittwe Brock. 3) Habergsche Kleinkinder-Bewahranstalt, Alten Garten 16. Inspicient: Superintend. Dr. Wald. Lehrerin: Fräulein H. Kunz. 4) Kleinkinderschule, Altroßg. Predigerstr. 15. Inspicient: Superintendent Kahle. Lehrerin: Fräul. E. Herz. 5) Kleinkinderschule, Löben. Kirchhofplatz 13. Inspicient: Consistorialrath Prof. Dr. Lehnerdt. Lehrerinnen: Fräul. Lentz und Schwartz. 6) Kleinkinderschule, Oberhaberb. 8. Inspicient: Pred. Dr. Lau. Lehrerin: Fräulein Emter.

Vierte Abtheilung. 1) Königl. Waisenhaus und Lehrer-Seminar (Sackheim Waisenhausplatz 2). Director: Steeger. Oberlehrer: Vetter. Lehrer: Candidat Dembowski, Kahle, Powitz. 2) Königl. Provinzial-Gewerbeschule (im nördlichen Flügel des Königl. Schlosses). a) Curatorium: die Regier.-Räthe Bartisius, Kloht u. Schlott. b) Lehrer: Oberlehrer Dr. Albrecht (Dirigent), Director Dr. Busch, v. Behr; Schloßbau-Inspector Uhrich, Kunstmaler Knorre, Königl. Mechanicus Wach.

Schwimm-Anstalt, Militär-, am Friedländer Thore, Director: Prem.-Lieut. Schimmelfennig v. d. Oye, Schwimm-Lehrer: Unteroffizier Grothe. (Der Schwimm-Unterricht, an welchem auch Civil-Personen Theil nehmen können, beginnt alljährlich am 1. Juni und endigt den 1. October.)

Servis-Deputation, städtische, s. Magistrat.

Servis-Verordnete, s. Magistrat.

Sonntagsschule, Arbeiter-, s. Schulen, dritte Abtheilung II.

Sicherungs-Deputation, städtische, s. Magistrat.

Sparkasse, Vorsteheramt der, s. Magistrat.

Stadtbaubeamte, s. Magistrat.

Staats-Anwaltschaft. Königl. Ober-Staats-Anwalt: Tortilowicz v. Batocki. Königl. Staats-Anwalt: v. Stelzer.

Stadtgericht, Königl., Schmiedestraße 16—18. a) Präsidium: Stadtger.-Präsident Reuter. b) Directorat: Stadtger.-Director Fischer. c) Collegium: Die Stadtger.-Räthe: Hilbert, Mertens, Wolff, Christ, Pohl, Miegel, Morgenbesser, Stellter. Die Criminalrichter: Bigorck, Burchardi, Keber. Die Oberger.-Assessoren: Dr. Becker, Dr. Reusch, Hardt, Senger, Schartow, Meier, Henke, Göttlich. d) Beamte. Bureau 1. Stadtger.-Secretär Milpacher, Stadtger.-Secretär und Hauptmann a. D. Rößler, Registrator Krüger, Ingrossator Weitschat, Kanzl.-Assistent Lessing, Hilfsschreiber Eltermann. — Bureau 2. Kanzleirath u. Stadtger.-Secretär Schlunck, Registrator Consbruch, Registratur-Assistent Kellmann, Kanzlist Ahlsdorff, Kanzlei-Diätar Hinz, die Hilfsschreiber Schlaup, Thude. — Bureau 3. Kanzlei-Director Segers, die Bureau-Gehilfen v. Przyborowski, Stramm, Kanzlist Oßmann, die Hilfsschreiber Müller, Damm. — Bureau 4. Stadtgerichts-Secretär Schulz, die Registratoren Gerhardt, Kiepert, Bureaugehilfe Flögel, die Kanzlisten Grenda, Passarge, die Kanzlei-Diätarien Schulz, Stankowitz. — Bureau 5. Stadtger.-Secretär, Rittmstr. v. Schmiedeberg, Registratur-Assistent Rausch, Hilfsschreiber Kuhn. — Bureau 6. Kanzleirath u. Stadtger.-Secretär Beckherrn, die Hilfsschreiber Geschke, v. Werdt. — Bureau 7. Stadtger.-Secretär Aßmann, Registratur-Assistent Sobolewski, Kanzlei-Assistent Mayne. — Salarienkasse. Rendant: Rechnungsrath Hildebrandt. Controleur: Frentzke. Sportel-Revisor: Rendant Wettke. Buchhalter: Schwarzenberger. Kassen-Assistent und Actuarius: Wattmann. Kassen-Assistenten: Linck, Hoffmann. — Depositalkasse. Rendant: Rechnungsrath Meier. Kassen-Assistenten: Klee, Ahlsdorff. — Calculatur. Stadtger.-Calculatoren: Schnell, Eichler. Protokollführer: Schröder. — Kanzlei und Executions-Bureau. Kanzlei-Inspector: Wolter. — Boten und Executoren. Botenmeister: Lieut. Böttcher. Kastellan: Linde. Boten: Olschewski, Decomin (Kassenbote und Executor), Mulack, Lau, Knorr, Schindelmeisser, Lablack I., Kunitz, Schmidt (Kassenbote), Lablack II. Executoren: Kohmann, Schneider, Forselius, Caspar (Kassenbote), Kretschmann, Donath, Soult, Kraatz. Hilfsboten: Lange, Demcke, Endruhn. — Criminal-Deputation des Stadtgerichts. Registrator u. Gefängniß-Inspector: Kersten. Rendant: Peltz. Bureau-Gehilfe und Staats-Anwalts-Secretär: Winkler. Kanzlist und Registr.-Assist: Barthes. Protokollführer: Casper, Haffke, Soult. Boten: Hintz (Castellan), Wichmann, Grunau, Boy, Schröder II., Karklies, Iwohn, Klein. Gefan-

genwärter: Hoffmann, Schröder I., Beeck, Weber, Leidokath.
Stadtmusici, s. Magistrat.
Stadträthe, s. Magistrat.
Stadtverordnete, s. Magistrat.
Sternwarte, Mühlenplatz 1. Director: Dr. Busch. Gehilfe: Dr. Wichmann.
Steueramt, s. Haupt-Steuer-Amt.
Stiftungen, milde:
1) Das St. Georgen-Hospital, Hint. Vorst. 53.
2) Die Stiftung des Kaufm. Zachar. Straube, innerhalb des St. Georgen-Hospitals.
3) Die Winkelmannsche Stiftung, innerhalb des St. Georgen-Hospitals.
4) Die v. Rhodsche Stiftung, Hintere Vorst. 52.
5) Das Grammatzkische Stift, Hintere Vorst. 54.
6) Das Kneiph. Wittwenstift, Brandenb. Thorstraße 5—9.
7) Das Altst. Wittwen- u. Waisenstift, Neuroßg. Kirchenstraße 2.
8) Das Kneiph. Mannsstift, Haberberg Neue Gasse 1.
9) Das Konopatzkische Stift, Tragh. Kirchenstr. 68—70.
10) Die Nellsche Stiftung, Strohmarkt 12.
11) Die Geritzkische Stiftung, Tragh. Pulverpl. 4.
12) Die Zimmermannsche Stiftung, Königsstr. 37.
13) Das Babat-Hartmannsche Wittwen- u. Jungfrauenstift, Altroßg. Predigerstr. 16.
14) Das v. Bronikowskische Stift, Kalth. Str. 19.
15) Das Fähr-Bludausche Stift, Hinter-Tragheim 17. 18.
16) Das v. Glasowssche Stift, Mühlenquerg. 6.
17) Das v. Kanitzsche Stift, Mühlengasse 9.
18) Das Krittingsche Stift, Kronenstraße 1.
19) Das Lestoquesche Stift, Stippelgasse 1.
20) Das v. Podewilssche Stift, Bergplatz 5.
21) Das deutsch-reformirte Stift, Königsstr. 38.
22) Das französisch-reformirte Stift, Jägerhofstr. 3.
23) Das v. Rödersche Stift, Burgkirchenplatz 7.
24) Das römisch-katholische Stift, Sackh. Kirchenstraße 14.
25) Das v. Schliebensche Stift, Vorder-Roßg. 5.
26) Das Senftenberg-Büttnersche Stift, Holländer Baumstraße 25.
27) Das Seidlitz v. Kalneinsche Stift, Landhofmeisterstr. 7.
28) Das v. Tettausche Stift, Tragh. Kirchenstr. 63.
29) Das v. Zeigut-Stanislawskische Stift, Theaterstraße 3.
30) Das Kypkeanum, Hinterlomse 16.
31) Das v. Gröbensche Stipendienhaus, Fleischbänkenstraße 35.
32) Das Kaufmannsstift, Kronenstr. 17.
33) Das Pychlausche Kaufmanns-Wittwen-Stift, Unterhaberberg 52.
34) Das Marienstift, Löben. Hospital 7.
Strom- und Hafen-Polizei, s. Polizei-Präsidium.
Synagoge, s. Kirchen.

T

Taubstummen-Erziehungs-Anstalt, Königl., Sackh. Waisenhausplatz 3. Director: Lettau; Lehrer: Schwartzer.
Theater, Stadt-, Theaterplatz 1. Director und Unternehmer: Woltersdorff; Dramaturg: Dr. Gottschall; Regisseur der Oper: Hassel; Regisseur des Schauspiels: Steinmüller; Musikdirector: Sobolewski; stellvertretender Chor-Director: Laudie; Ballet-Correpetitor: L. Schubert; Concertmeister W. Schuster; Balletmeister: Selke; Inspicient: Freudenberg; Souffleur Klose; Kassirer: E. Borowski; Controleur u. Buchhalter: Sprengel; Theaterdiener: Häusler. — Rechtsconsulent: Rechtsanwalt Marauhn; Theaterärzte: Dr. Dinter, Dr. Thomas. — Darstellende Mitglieder. Herren: Bethmann, Beyer, Eichberger, Freudenberg, Grübel, Hassel, Hübsch, Jäckel, Pohl, Richter, Riegel, Roberti, Rüger, Scheerer, Schwartz, Steinmüller, Stephan, Werner, Witt. Damen: Armbrecht, Fischer, Freudenberg, Fürst, Gilbert, Huber, Klose, Meyer, Roberti, Röhr, Steinau, Tondeur, Walter, Weber. Ballet: Balletmeister Selke; Solotänzer: Plagge, Pohl, Riegel; Solotänzerinnen: Corenz, Müller; Tänzerinnen: Block, Reimann; außerdem 16 Eleven. Das Orchester besteht aus 38 Mitgliedern. Theatermeister: Böttcher; Theaterarbeiter: Lindenau; Garderobier: Kranich; Garderobiere: Frau Freude und Frau Kranich; Requisiteur: Jortzig; Beleuchtungs-Inspector: Klempnermeister Kalck; Theaterfriseur: Ortlepp; Kastellanin: Frau Puscha.
Thor-Controleure, s. Haupt-Steueramt.
Turnverein, s. Vereine.

U

Union-Eisengießerei, s. Eisengießerei.
Universität, Königl. Albertus-, Gr. Domplatz 5.
Stellvertretender Königl. Kurator und außerordentlicher Regierungs-Bevollmächtigter: Vacat.
Universitätsrichter: AG.-Assessor Dr. Becker.
Facultäten:
a) Theologische. Ordentliche Professoren: Gebser, Sieffert, Lehnerdt. Außerordentl. Professor: Erbkam; Privatdozenten: Simson II., Hahn.
b) Juristische. Ordentl. Professoren: Schweickart, Sanio, v. Buchholtz, Jacobson, Simson I., Mejer.
c) Medizinische. Ordentliche Professoren: Seerig, Rathke, Cruse, Hirsch, Hayn, Burdach; außerordentliche Professoren: Burow, Möller; Privatdocent: Hay.
d) Philosophische. Ordentl. Professoren: Hagen I., Lobeck I., Drumann, Voigt, Schubert, Meyer, Dulk, Hagen II., Neumann, v. Lengerke, Moser, Richelot, Lehrs, Peters; außerordentl. Professoren: Taute, Nesselmann, Hesse; Privatdocenten: Pfarrer Gregor, Merleker, Zander, Rupp, Lobeck II., Michaelis, Ebel, Herbst, Zaddach, Luther, Castell, Wichmann, Friedländer, Saalschütz.
Sprach- und Exerzitienmeister. Lehrer der Musik: die Musikdirectoren: Sämann, Gladau und Sobolewski; Lehrer der Reitkunst: Schmidt.
Beamte und Unterbeamte. Rendant und Quästor: Hofrath Pfeiffer; Controleur: Rechnungs-Rath Hempel; Secretair: Rendant Hoffmann; Pedelle: Büttner, Claws; Hülfspedell und Carceraufseher: Gesseit.

V

Vereine.

1) Hauptverein der Gustav-Adolph-Stiftung für die Provinz Preußen. (Tendenz: Erleichterung der Noth, in welche durch die Erschütterungen der Zeit und durch andere Umstände protestantische Gemeinden in und außerhalb Deutschland in Betreff ihres kirchlichen Zustandes gerathen sind, wenn sie in dem eigenen Vaterlande keine ausreichende Hilfe finden). Vorsitzender: Prediger Dr. Voigt; Schriftführer: Prediger Troje; Schatzmeister: Justizrath Nauen.
2) Zweigverein, Königsberger, der Gustav-Adolph-Stiftung. Vorstand. Vorsitzender: Divisions-Prediger Dr. Toop; Schriftführer: Prediger Hoffheinz; Schatzmeister: Kaufmann J. C. Wiehler.
3) Kirchlicher Verein der Gustav-Adolph-Stiftung. Vorsitzender: Geh. Regierungsrath v. Bergen; Schriftführer: Professor Erbkam; Schatzmeister: Kaufmann Meermann.
4) Missions-Verein. Präsident: Kanzler Dr. von Wegnern, Secretair: Pfarrer Weiß, 1ster Rendant: Prediger Danielcick, 2ter Rendant: Prediger Nösgen.
5) Frauen-Hülfs-Verein für christliche Bildung des weiblichen Geschlechts im Morgenlande. Obervorsteherin: Frau Gräfin zu Dohna Dönhöfstädt, Stellvertreterin: Frau Obrist v. Wechmar, Schatzmeisterin: Frau General-Superintendent Sartorius; Schriftführerin: Fräulein Schmalz.
6) Enthaltsamkeits-Verein. Obervorsteher: Superintendent Wald.
7) Verein zur Unterstützung armer Schulkinder. Obervorsteher: Kanzler Dr. v. Wegnern, Stellvertreter: Archidiakonus Laudien, Kassenhalter: Kaufmann L. Zolland, Bekleidungs-Commissarius: Kaufmann P. W. Heyn.
8) Verein der jungen Kaufmannschaft zur Unterstützung unverschuldet nothleidender Handlungsgehülfen. Obervorsteher: Commerz.-Rath Bittrich; Stellvertreter desselben: Otto Guthzeit; Secretair: A. W. Fischer; Kassirer: Otto Ehlert; Pfleger: A. W. Michaelsen, J. F. Portofoe.
9) Hülfs-Verein der städtischen Armenpflege. (Dieser Verein hat eine dreifache Tendenz: 1. Für die Erziehung und Besserung sich umtreibender und bettelnder Kinder zu sorgen. Zu diesem Zwecke ist in dem, dem Verein gehörigen Hause, Königsstraße 88., eine besondere Erziehungsanstalt errichtet, in welche die Knaben aufgenommen und von einem hierzu besonders engagirten Lehrer unterrichtet, beaufsichtigt und mit nützlichen Arbeiten beschäftigt werden. Nach der Einsegnung werden die Knaben zu Meistern in die Lehre oder in Dienste gegeben. 2. Hülflosen Personen, namentlich solchen, welche ein geringes Armengeld beziehen, freie Wohnung und freies Holz zu gewähren. 3. Brodlosen Arbeitern durch Zuweisung von Arbeiten Gelegenheit zum Broderwerb zu verschaffen.) Protector: General-Lieutenant und commandirender General, Graf zu Dohna. Obervorsteher: Geheimer Regierungsrath v. Bergen; Secretair: Oberamtmann Möller; Rendant: Regierungs-Referendarius Ulke.
10) Verein zur Rettung verwahrloster Kinder. (Die Erziehungs-Anstalt dieses Vereins befindet sich Sackheim Mittelgasse 3. 4.) Hauptvorsteher: Kanzler Dr. v. Wegnern, Secretair: Professor Dr. Simson, Rendant: Kanzleirath Beckherrn.
11) Kunst-Verein. (Durch Anordnung von Kunstausstellungen und durch Anlegung eines Museums von Gemälden lebender Meister den Kunstsinn in der Provinz zu beleben, ist die Tendenz dieses Vereins.) Vorstand: Professor Dr. A. Hagen II., Stadtrath Schindelmeisser, Particulier Stölzel.
12) Verein für Wissenschaft und Kunst. (Tendenz: Jünglingen von ausgezeichneten Geistesgaben für wissenschaftliche Studien oder von bedeutenden Anlagen für die Kunst, die zu der Hoffnung berechtigen, dereinst ein höheres Ziel in irgend einem Gebiete der Wissenschaft oder der Kunst zu erreichen, theils auf dem Gymnasium, theils auf ihrer Künstler-Laufbahn die Mittel zu ihrer Ausbildung zu gewähren, deren sie ohne den Zutritt des Vereins nach ihrer oder ihrer Verpfleger Vermögenslage entbehren würden.) Präsident: Geh. Staatsminister Dr. v. Schön. Engerer Ausschuß: Geh. Justizrath Becker, Geh. Regierungsrath Professor Dr. Voigt, Prof. Dr. A. Hagen, Stadtrath Hensche, Kaufmann Sieburger.
13) Prämien-Verein zur Belohnung treuer weiblicher Dienstboten. Vorstand. Secretair Bernhardi, Director Dr. Busch, Dr. Dinter, Kaufmann Jos. Friedländer, Stadtrath Funke, Kaufm Heinrich, Rechtsanwalt Tamnau.
14) Dr. Kessel's Verschönerungs-Verein oder Verein zur Verschönerung der Stadt. Mitglieder des engeren Ausschusses: Bürgermeister Sperling, Stadtbaurath Böhm, Stadtrath Prin, Stadtrath Seyler.
16) Verein für Pferderennen in Preußen. Rendant: Regierungs-Hauptkassen-Buchhalter Hermenau.
17) Turn-Verein. (Die Tendenz dieses Vereins, an dessen Spitze ein aus 12 Mitgliedern bestehender Turnrath steht, ist: Förderung der Turnkunst, als Kräftigung des Körpers und der dadurch zu sichernden Energie des Geistes.) Turnlehrer: Dr. Münchenberg.
18) Garten-Verein. (Tendenz: Beförderung der Gartenkultur.) Director: Dr. Kleeberg.
19) Gewerbe-Verein. (Tendenz: Belebung des Gewerbefleißes in der Provinz.) Dirigent: Regier.-Präsident Wallach; Stellvertreter desselben: Reg.-Rath Schlott; Secretär: Stadtrath Dr. Hirsch; Rendant: Jouwelier Radschinski; Bibliothekar: Dr. Albrecht. — Während des Winters wird für die Mitglieder des Vereins und deren Arbeiter ein Lesezimmer eingerichtet, in welchem nicht nur die reichhaltige Vereins-Bibliothek benutzt werden kann, sondern auch die neuesten Nummern sämmtlicher deutschen Journale über Polytechnik und Bauwissenschaften ausliegen. Das Lokal ist im nördlichen Flügel des Königl. Schlosses. Zeit:

Täglich von 7—9, am Sonntage von 4 Uhr ab. — Außerdem hat der Verein eine Sonntagsschule errichtet, welche für Gesellen und Lehrlinge zum Nachholen der versäumten Elementarbildung bestimmt ist.

20) Handels-Verein, Königsberger. (Geschäft mit Transit-Salz und unter Umständen auch mit andern Gegenständen.) Secretär: H. Schröter; Kassirer: J. Friedländer; Magazinier: J. F. Loreck.

21) Brüder-Verein. (Tendenz: Unterstützung unverschuldet bedürftig gewordener Handlungsdiener, ohne Unterschied der Confession.) Director: Kaufm. L. Hertz; Kassirer: Kaufm. M. Anheim.

22) Unterstützungs-Verein zu Königsberg in Preußen. Vorsteher: Kaufm. L. Hertz.

23) Weiblicher Verein für Armen- und Krankenpflege. Vorstand: E. v. Facius, M. v. Scheffer, R. Friedmann.

24) Verein für die Fauna der Provinz Preußen. Vorstand. Präses: Medizinalrath Prof. Dr. Rathke; Secretär: Dr. Zaddach; Kassenverwalter: Stadtrath Hensche; Vorstandsmitglieder: Lehrer Elditt, Dr. H. Hagen.

25) Vereine zur geselligen Unterhaltung:
a) Kasino. Lokal: Bergplatz 7.
b) Börsenhalle. Magistergasse 68. 69. (Garten: Torfmarkt 2.) Secretär: Bernhardi.
c) Deutsche Ressource, Jägerhofstr. 4. 5.
d) Bürger-Ressource, Münzstr. 9.
e) Städtische Ressource. (Tendenz: Annäherung der verschiedenen Stände und Belebung des bürgerlichen Gemeinsinnes.) Sommerlokal: Deutsche Ressource; Winterlokal: Kneiph. Junkerhof.
f) Concordia. Sommerlokal: Sanssouci; Winterlokal: Kneiph. Junkerhof.
g) Harmonie. Lokal: Kneiph. Langgasse 37.
h) Verein zum geselligen Vergnügen. Lokal: Deutsche Ressource.

Vorsteher-Amt der Kaufmannschaft (Magisterstr. 3.). Obervorsteher: Geh. Commerzienrath Bittrich. 1. Beisitzer: Commerzienrath Schnell; 2. Beisitzer: Stadtrath Schindelmeisser. Vorsteher: G. A. Ahrens, M. O. Ballo, C. Becker, C. F. Bernecker, C. F. Dultz, C. E. Eichler, Joseph Friedländer, A. Funke, W. M. Gabriel, Stadtrath Goullon, Otto Guthzeit, C. L. Heinrich, J. C. Heinrichs, Stadtrath Köhler, J. F. Lorek, S. Rubens, H. Warkentin, C. L. Willert. Beamte. Rendant, Secretär und Registrator: Grube; Registratur-Assistent: Fleischmann; Aufwärter: Fernitz (Kastellan des Junkerhofes), Rehagel, Franz.

Vulkan-Eisengießerei, s. Eisengießereien.

W

Waisenhaus- und Lehrer-Seminar, s. Schulen, vierte Abtheilung.

Wasserheilanstalten, s. Badeanstalten.

Wittwen-Unterstützungsanstalt. Vorsteher: Forstkassen-Rendant Ueberson, Kanzlei-Director Heyn (Rendant), Kanzlei-Beamter Baum (Secretär).

Z

Zoologisches Museum, s. Museum.

Zucker-Raffinerie-Societät, Raffineriestr. 4. Agent: Kaufmann G. F. Zacher.

III.

Alphabetisches Verzeichniß

der Straßen und Gassen der Stadt.

Anmerkung. Von den beiden, dem Namen einer jeden Straße beigefügten Zahlen, bezeichnet die römische das Polizei-Revier, die arabische den Stadtbezirk, in welchem die Straße liegt.

Alte Gasse VII. 11.
Alter Garten XXIII. 35.
Anger, Vorder- XV. 24.
— Mittel- XV. 24.
— Hinter- XV. 24.
Arresthausplatz XIV. 23.
Artilleriegasse XXII. 34.
Ausfallthorgasse V. 6.

Badergasse II. 2.
Bandschneidergasse VI. 8.
Bauernhofgasse VI. 9.
Bauhofsgasse, Altstädtische IV. 4.
— Löbenichtsche XVI. 26.
Berggasse, Altstädt. II. 2.
Bergplatz XII. 19.
Bohlwerksgasse IV. 4.
Borchertsgasse XX. 32.
Bosengang VI. 9.
Brandenburger Thorstraße XXIII. 35.
Brodbänkenstraße, von No. 1—3. u. No. 35. XVIII. 28.
— von No. 4—34. XVIII. 29.
Brückenstraße XX. 34.
Bulatengasse XVI. 26.
Burgkirchenplatz XII. 19.
Burggasse X. 15.
Butterberg V. 6.
Butterbergsgasse V. 6.

Collegiengasse XV. 24.
Collegienplatz XII. 19.

Danziger-Kellergasse III. 3.
Domplatz, großer XVIII. 28.
— kleiner XVIII. 28.
Domquergasse XVIII. 28.
Domstraße XVIII. 28.
Drummstraße, von No. 1—12. u. von No. 31—49 VI. 8.
— von No. 13—30. VI. 9.

Entengasse VXI. 25.

Fleischbänkenstraße No. 1. und von No. 31—38 XVIII. 28.
— von No. 2—30. XVIII. 29.
Fließbrückengasse IX. 14.
Fließquergasse VIII. 13.
Fließstraße, erste VIII. 13.
— zweite VIII. 13.
— dritte VIII. 12.
Fort Friedrichsburg XIX. 31.
Französische Straße XII. 19.
Freigang XI. 16.

Grabengasse XVII. 27.
— alte IV. 5.
— neue IV. 4.

Haberberg, Ober- XXII. 34.
— Unter- XXI. 33.
Hadergasse VIII. 12.
Heiligegeistgasse II. 2.

Heumarkt VII. 11.
Hintergasse, Roßgärter XII. 19.
— Sackheimer, von No. 1—12. und von No. 52 bis 72. XIV. 22.
— Sackheimer, v. No. 13—51. XIV. 23.
— Steindammer V. 6.
Hökergasse, von No. 1—22. und von No. 34—38. II. 2.
— von No. 23—33. III. 3.
Hofgasse, Altstädt. III. 3.
— Kneiph. XVIII. 29.
Holländerbaumgasse IV. 5.
Holländerbaumquergasse IV. 5.
Holländergasse XV. 24.
Holzgasse II. 2.
— kleine II. 2.
Holzwiesenstraße, Altstädt. XVII. 27.
— Kneiph. XIX. 30.
Hospitaldammgasse XX. 32.
Hospitalgasse, Löbenichtsche XVI. 26.
— Vorstädtische XX. 32.
Hospitalwiese XX. 32.
Hundriesergasse IV. 4.

Jacobsgasse VIII. 12.
Jägerhofgasse XII. 18.
Insel Venedig XIX. 31.
Judenkirchhofsgasse IX. 14.
Judenkirchhofsquergasse IX. 14.
Junkerstraße I. 1.

Kai XVIII. 29.
Kalthöfische Gasse XI. 17.
Kaplansgasse VIII. 12.
Kasernengasse XII. 19.
Katzensteig XVI. 25.
Kirchenplatz, Katholischer XV. 24.
— Löbenichtscher XVI. 25.
— Tragheimer VIII. 12.
Kirchenquergasse, Neuroßgärtsche V. 6.
Kirchenstraße, Altroßgärtsche XI. 16.
— Altstädtische III. 3.
— Katholische XV. 24.
— Löbenichtsche XVI. 25.
— Neuroßgärtsche V. 6.
— Sackheimer XV. 24.
— Tragheimer, von No. 9—69. VIII. 12.
— — von No. 1—8. und von No. 70—80. VIII. 13.
Kirchhofsgasse, Löbenichtsche XVI. 25.
Klapperwiese XIX. 31.
Klostergasse XVI. 26.
Knochenstraße, von No. 9—35. XIX. 31.
— von No. 1—8. u. v. No. 36—42. XX. 32.
Königsstraße, von No. 27—80. XIII. 20.
— von No. 1—26. u. v. No. 81—101. XIII. 21.
Köttelgasse XVIII. 29.
Koggenstraße III. 3.
Kohlgasse XV. 24.
Krämergasse III. 3.
Krönchengasse XV. 24.
Kronengasse XXIII. 35.
Kruggasse IX. 14.
Kuplitzer Gasse XI. 16.

Laak, Ober- IV. 5.
— Unter- IV. 4.
Laakquergasse, erste IV. 4.
Laakquergasse, zweite IV. 5.
Laak-Speicherquergasse, zweite IV. 4.
Landhofmeisterstraße XV. 24.
Lange Reihe V. 7.
Langgasse, Altstädt., von No. 1—23. und von No. 64—89. II. 2.
— Altstädt., von No. 25—63. III. 3.
— Kneiphöf. XVIII. 29.
— Löbenicht. XVI. 26.
Lastadiengasse IV. 4.
Lavendelgasse, Altroßgärt. XII. 18.
— Steindammer, V. 7.
Leinwebergasse V. 7.
Leinweberquergasse V. 7.
Lindenstraße XVII. 27.
Lizentgrabengasse IV. 4.
Lizentstraße IV. 4.
Löffelgasse XI. 17.
Lomse, Vorder- XVII. 27.
— Hinter- XVII. 27.

Magistergasse, von No. 12—57. XVIII. 28.
— von No. 1—11. u. v. No. 58—71. XVIII. 29.
Markt, Altstädt. III. 3.
— Löbenichtscher oder neuer XV. 24.
— Roßgärter XII. 19.
Mittelgrabengasse IV. 4.
Modestengasse X. 15.
Monkengasse VI. 9.
Monkenquergasse, erste, von No. 1—8. und von No. 29—39. VI. 8.
Monkenquergasse, erste, von No. 9—28. VI. 9.
— zweite VI. 9.
Mühlenberg XVI. 25.
Mühlengang XVI. 25.
Mühlengasse VIII. 12.
Mühlengrund XVI. 25.
Mühlenplatz V. 6.
Mühlenquergasse VIII. 12.
Münchenhofgasse XVI. 26.
Münchenhofplatz XVI. 26.
Münzplatz I. 1.
Münzstraße I. 1.

Nasser Garten XXIV. 36.
Neue Dammstraße von Nr. 1—23. XIX. 30.
— — No. 24. XXI. 33.
Neue Gasse, Altstadt II. 2.
— Haberberg XXII. 34.
— Sackheim XV. 24.
Neustadt XVIII. 29.

Obergasse XI. 16.
Oberberggasse, Löbenicht XVI. 25.

Paradeplatz IX. 14.
Pauperhausgasse, Altst. III. 3.
Pauperhausplatz XVIII. 28.
Pesthausgasse V. 7.
Philosophendammgasse XX. 32.
Plantage XVII. 27.
Polnische Gasse II. 2.
Poststraße I. 1.
Predigerstraße, Altroßgärt. XI. 16.
— Löbenichtsche XVI. 25.
— Polnische VI. 8.
Pregelgasse XVIII. 28.
— kleine II. 2.

Prinzessinstraße I. 1.
Pulvergasse, Altst. III. 3.
— Steindammer V. 7.
— Tragheimer IX. 14.
Pulverplatz IX. 14.
Raffineriegasse XX. 32.
Reibnitzergasse XVIII. 29.
Reiferbahn, Altst. oder neue IV. 5.
— alte XIII. 20.
Reifschlägergasse IV. 4.
Rippengasse XI. 17.
Rollberg, Ober- VI. 9.
— Unter- IV. 4.
Rosengasse VI. 8.
Roßgarten, Vorder- XII. 18.
— Hinter- XI. 16.
Rundtheilgasse, erste XXII. 34.
— zweite XXII. 34.

Sackheim, rechte Straße von No. 1—30 und von No. 107—130. XIV. 22.
Sackheim r. Str. v. No. 31—106. XIV. 23.
Sackheimer Mittelgasse von No. 1—12 und von No. 46—62. XIV. 22.
Sackh. Mittelgasse v. No. 13—45. XIV. 23.
Sandgasse, erste XXI. 33.
— zweite XXI. 33.
— dritte XXII. 34.
Sattlergasse, Altst. II. 2.
— Vorstädt. XIX. 31.
Schafgasse XXI. 33.
Schlachthofsgasse, Kneiphöf. XIX. 30.
— Löbenichtsche XV. 24.
Schlangengasse IV. 4.
Schleusengasse XX. 32.
Schloßberg I. 1.
Schloßdammgasse I. 1.
Schloßhof I. 1.
Schloßplatz I. 1.
Schloßteichsgasse X. 15.
— kleine XII. 19.
Schmiedestraße II. 2.
Schnürlingsgrabengasse XIX. 30.
Schönbergergasse XVIII. 28.
Schuhgasse, Altst. III. 3.
— Kneiph. XVIII. 28.
Schulgasse, Altst. III. 3.
— Französ. XII. 19.
— Litthauische XIV. 23.
— Neuroßgärt. V. 6.
Schwarze Gasse IV. 5.
Speichergasse, (Anger) XV. 24.
Speicherquergasse, erste, (Anger) XV. 24.
Speicherquergasse, zweite, (Anger) XV. 24.
Sprindgasse XIV. 22.
Stallgasse IV. 4.
Steile Gasse XIII. 21.
Steind., r. Str. von Nr. 38—155. VII. 10.
— von No. 1—37. u. v. Nr. 156—181. VII.
Steindammer Quergasse VII. 11.
Stiftsgasse XI. 17.
Stippelgasse XVI. 25.
Strietzelgasse VI. 9.
Strohmarkt VII. 10.
Synagogengasse XIX. 30.

Theaterplatz IX. 14.
Theaterstraße I. 1.
Thomasgasse XXI. 33.
Todtengasse VI. 8.
Torfmarkt X. 15.
Tränkgasse, Altstädt. IV. 4.
— Kneiphöf. XIX. 30.
— Sackheimer XV. 24.
Tragheim, Mittel- IX. 14.
— Hinter- X. 15.
Triangel V. 7.
Tuchmachergasse XVI. 25.
Tuchmacherquergasse XVI. 25.

Unterberggasse, Löben. XVI. 25.

Viehmarkt XXII. 34.
Vogelgasse IV. 4.
Vorstadt, Vorder- XIX. 31.
— Hinter- XX. 32.

Waisenhausplatz XIV. 22.
Wallgasse, Steindammer VIII. 12.
— Tragheimer VIII. 12.
— Sackheimer, erste XIV. 22.
— — zweite XIII. 21.
— — dritte XIII. 21.
Walsche Gasse VIII. 13.
Wassergasse III. 3.
Weidendamm XVII. 27.
Weißgerbergasse XII. 19.
Weißgerberquergasse XII. 19.
Wiese V. 6.
Wiesengasse IV. 5.
Wilhelmsgasse XIII. 21.
Windgasse III. 3.

Ziegelgasse XIII. 20.
Zuchthausgasse XIX. 30.

IV.

Nachweis

sämmtlicher Geschäfts- und Gewerbtreibenden.

Aerzte (praktische).

Albrecht, Junkerstraße 7.
Barth, Hinter-Roßgarten 63.
Bernhardi, Assessor, Löben. Hospital 1.
Burow, Prof., Tragh. Kirchenstraße 25. 26.
Creutzwieser, Theaterplatz 2.
Cruse, G., Sanitätsrath, Roßg. Lavendelg. 4.
— W., Prof., Fleischbänkenstr. 4.
Dinter, Kl. Domplatz 15.
Elkan, Hintere Vorstadt 57.
Falkson, Kai 4.
Friedländer, Koggenstr. 10.
Friese, Prinzessinstr. 4.
Frölich, Französ. Str. 16.
Graf, Theaterstr. 4.
Grohnert, Münchenhofg. 4.
Hagen, H. A., Bergplatz 6.
— C., Junkerstr. 6.
Hasse, Regimentsarzt, Mittel-Tragheim 3.
Hay, Windgasse 1.
Hayn, Prof., Münzstr. 24.
Henne, Kathol. Kirchenstr. 3.
Hilbert, Steind. r. Str. 139.
Hirsch, Prof., Schloßplatz 2.
Jacobson, Löben. Langgasse 10.
Jacoby, Kneiph. Langgasse 26.
Jantzon, Tragh. Kirchenstr. 22. 23.
Kleeberg, Münzstr. 28.
Kosch, Altst. Kirchenstr. 28.
Lange, Hinter-Roßg. 63—65.
Lehmann, Französ. Str. 20.
Linden, Generalarzt, Vord. Roßgarten 17. 18.
Lipschütz, Kneiph. Langg. 23. 24.
Lücke, Regimentsarzt, Mitt. Tragheim 30.
Magnus, Koggenstr. 11.
Möller, Prof., Kathol. Kirchenstr. 7.
Münchenberg, Köttelstr. 19.
Naumann, Drummstr. 25.
Olszewski, Steind. r. Str. 58.
v. Pastau, Münzplatz 1.
Pitzner, Koggenstr. 14.
Rahts, Regimentsarzt, Koggenstraße 7.
Romeyke, Löben. Kirchhofsg. 2. 3.
Sande, Löben. Langgasse 16.
Schiefferdecker, Löben. Langg. 36.
Schlesinger, Altst. Langgasse 12.
Seeliger, Lizentstr. 1.
Seerig, Medizinalrath, Butterbergstraße 6.
Semon, Altst. Langgasse 32.
Sperber, Bergplatz 2.
Thomas, Münzplatz 3.
Tietzer, Französ. Str. 27.
Toussaint, Tuchmacherstr. 18.
v. Treyden, Medizinalrath, Paradeplatz 4.
Troje, Löben. Hospital 6.
Ulrich, Steind. r. Str. 64.
Völsch, Steind. r. Str. 77.
Weger, Steind. r. Str. 66.
v. Wittich, Löben. Langg. 19.
Wohlgemuth, Altst. Langgasse 33.

Agenturen.

Adomat, Agent der Aachener-München. Feuer-Versicherungs-Gesellschaft, Burgstraße 11.
Albrecht, Agent der Leipz. Feuer-Versicher.-Gesellsch., Bergpl. 17.
Andersch, Haupt-Agent der Preußischen National-Gesellschaft (Feuer-Versicherungs-Branche), der Berliner Lebens-, der Preußischen Renten-, der Kurhessischen Hagel-Versicher.-Gesellschaft u. der Agrippina (See-, Fluß- u. Landtransport-Versicher.-Gesellschaft), Klapperwiese 9.
Beer, Haupt-Agent der Berliner Land- u. Wassertransport-Versicherungs-Gesellschaft, Kneiph. Langgasse 15.
Behrendt, Agent der Feuer-Versicherungs-Anstalt Borussia, Schloßteichgasse 2.
Biendarra, Agent der Preußischen National-Versich.-Gesellschaft, Altst. Markt 12.
Braune & Döhring, Agentur der Schlesisch. Feuer-Versicher.-Gesellsch. zu Breslau, Koggeng. 16.
Dieffenbach & Pfeiffer, Haupt-Agentur der Aachen-Münchener-Feuer-Versicherungs-Gesellsch., Kneiph. Langg. 26.
Dircks, Agent der Schles. Feuer-Versicher.-Gesellsch. zu Breslau, Französ. Str. 20.
Ehlert, Otto, Agent der Aachen-Münchener-Feuer-Versicher.-Gesellsch., Vord. Vorst. 64.
Eichholz, Agent der Schles. Feuer-Versicher.-Gesellsch. zu Breslau, Kronenstr. 12.
Fleischer, Agent der Feuer-Versicherungs Gesellsch. Borussia, Sackh. Kirchenstr. 23.
Fürst, Otto, Agent der Berlin. Aussteuer-, Sterbe- u. Unterstützungs-Kasse, und der großen Vereins-Sterbekasse, Hintere Vorstadt 42.
Gabriel, Haupt-Agent der Feuer-Versicherungs-Anstalt Borussia, Kai 14.
Goullon, Haupt-Agent der Cölnischen Feuer-Versicherungs-Gesellschaft Colonia für d. Stadt Königsberg, und des Danziger Strom-Versicherungs-Vereins, Kneiph. Holzwiesenstr. 25.
Haase, A., Agent der Preußischen National-Versicherungs-Gesellschaft (Feuer-Versicherungs-Branche), Klosterstr. 4.

Krahmer, jun., Geo., Haupt-Agent der Kaiserl. Königl. privileg. **Assicurazioni generali** in Triest, Kl. Domplatz 15.

Krüger & Gemnich, Hauptagentur der Altmärkischen auf Gegenseitigkeit begründeten Mühlenversicher.-Gesellsch. zu Tangermünde und der Rheinpreuß. Feuerversicher.-Gesellschaft zu Düsseldorf, Klapperwiese 1. 2.

Laubmeyer, Fr., Agentur der Londoner Union-Lebens-Versicher.-Societät, Altst. Kirchenstr. 7.

Lorck & Comp., B., Agentur der Gothaer Feuer- u. Lebensversicherungs-Gesellschaft, Neue Dammstr. 22.

Lorck, H. E., Hauptagent der Magdeburger Feuerversicher.-Gesellsch. u. d. Hammonia in Hamburg, Magisterg. 41.

Mallison, L., Agent d. Leipziger Feuerversicherungs-Gesellschaft, Kneiphöf. Hofgasse 1.

Malmros & Co., Hauptagentur der Preuß. Nationalversicher.-Gesellschaft in Stettin (See-, Fluß- u. Landtransport-Versicher.-Branche), Koggenstr. 5.

Markwald & Co., Hauptagentur des „Janus" in Hamburg, Vordere Vorstadt 34.

Muzelius, Agent der Preußischen National-Versicherungs-Gesellschaft in Stettin (Feuerversicher.-Branche), Junkerstr. 2.

Naumann, Agent der Feuerversicherungs-Gesellschaft „Colonia" für die Stadt Königsberg, Münzstr. 12.

Oehlmann, L., Hauptagent der Kaiserl. Königl. privil. **Riunione Adriatica di Sicurtà** in Triest für See- u. Stromversicherung, der London. Crown-Lebens-, der Kölnischen Feuerversicherungs-Gesellschaft, der allgem. Preuß. Alter-Versicherungsgesellschaft in Breslau u. Generalagent der Hagelschadenversicherungsgesellschaft zu Erfurt, Kneiph. Langgasse 19.

Papendieck, Hauptagent d. Schles. Feuerversicher.-Gesellschaft in Breslau, d. deutschen Lebensversicher.-Compagnie in Lübeck und der niederrhein. Güter-Assecuranz-Gesellschaft in Wesel, Kneiph. Langgasse 36.

Portofoe, Agent der Leipziger Feuer-Versicherungs-Anstalt, Köttelgasse 24.

Prin & Sohn, M. G., Agentur der Lond. Phönix-Compagnie, Bergpl. 4.

Roose, Agent der Magdeburger Feuerversicherungs-Gesellschaft, Magisterg. 43.

Rosencrantz, Agent der Leipziger Feuerversicherungs-Gesellschaft, Kneiph. Langg. 38.

Ruhde, H., Hauptagent d. Leipz. Feuerversicherungs-Gesellschaft, Köttelstr. 19.

Saaling, Generalagent der Leipz. Brandversicher.-Bank, Vordere Vorstadt 72. 73.

Schwanfelder, Rud., Agent der Feuerversicherungs-Gesellschaft „Colonia" für die Stadt Königsberg, Koggenstr. 6.

Schwartz, Agent derselben Gesellschaft, wie der vorst., und der Lübecker Lebensversicherungs-Gesellsch., Steind. r. Str. 138.

Stahl & Co., Hauptagentur der Elberfelder Feuerversicherungsgesellschaft, Kneiph. Langg. 59.

Telke, Agent der Magdeburger Feuerversicherungs-Gesellschaft, Fleischbänkenstr. 10.

Voigdt, C. J., Hauptagent der Berliner Feuerversicherungs-Anstalt, der neuen Berliner Hagelassekuranz- u. d. Sächs. Lebensversicher.-Gesellsch., Altst. Langg. 59.

Wohlers & Caspar, Agentur der Leipz. Brand-Versicher.-Bank, Koggenstr. 33.

Ankerschmiede.

Robertson, Alten Graben 23.

Regenborn, Kneiph. Holzwiesenstraße 11.

Antiquare.

Raabe, Münchenhofgasse 6.

Literarisches Antiquarium, Mühlengrund 2.

Apotheker.

Bacher, Münchenhofgasse 11.

Bredschneider, Altst. Langg. 74.

Freundt, Vorder-Roßgarten 33.

Haack, Bergplatz 2.

Hagen (Hofapotheker), Junkerstraße 6.

Henke, Brodbänkenstr. 2. 3.

Hensche, Steind. r. Str. 114.

Hildebrandt, Altst. Schuhg. 12. 13.

Naumann, Kathol. Kirchenstr. 4.

Patze, Vordere Vorstadt 55.

Spirgatis, Hintere Vorstadt 5.

Auktions-Commissarius.

Meitzen, Steind. r. Str. 30.

Bäcker.

Altstadt, Altst. Langg. 69.

Anders, Wwe., Koggenstr. 9.

Arendt, R. A., Alten Garten 42.

— C. R., Vorder-Roßg. 38.

Arndt, Ch., Steind. r. Str. 157.

— W., Wassergasse 37.

Bartlau, Junkerstr. 17.

Becker, Unterlaak 15.

Bergen, Holzgasse 5.

Bergmann, Vorder-Roßgarten 6.

Bewer, Unter-Haberberg 68.

Bluhm, 3. Fließstr. 19.

Böhm, Sackh. r. Str. 98.

Braxein, Sackh. 3. Wallg. 33.

Czibor, Neuen Markt 18. 19.

Dannenberg, Köttelg. 20.

Dittmann, Löben. Langg. 30.

Döhring, Wwe., Hint. Vorst. 22.

Dreyer, Sackh. r. Str. 72.

Dübecke, Mittelanger 12.

Eberhard, Altst. Langg. 87.

Frölich, Kl. Domplatz 5.

— J. A., Brodbänkenstraße 18.

Frost, Steind. r. Str. 141.

Gelhaar, Steind. r. Str. 167.

Gensau, Wwe., Münzstr. 23.

Gerlach, Unterhaberberg 41.

Glaubitt (Hofbäcker), Steind. r. Str. 97.

Grape, Vordere Vorstadt 45.

Grell, Heumarkt 6.

Gronwald, J. E., Fleischbänkengasse 9.

— J. F., Leinwebergasse 29.

Groß, Vorst. Hospitalg. 14.

Gudohr, Schmiedestr. 13.

Haffke, Wwe., Oberlaak 23.

Hartung, Nassen Garten 134.

Hein, Alten Garten 42.

Hellwich, Neuen Graben 15.

Herrendörfer, Wwe., Tragheimer Pulverstr. 8.

Herrmann, Altst. Schuhg. 17.

— F., Löffelgasse 21.

Hirsch, Steind. r. Str. 175.

Jacobi, Tragh. Kirchenstr. 60.

— A., 2. Fließstr. 10.

Jankowsky, Sackh. r. Str. 112.

— F. L., Königsstr. 9.

John, Sackh. Hinterg. 45.

Kamnitzer, Vordere Vorstadt 57.

Kirstein, Sackh. 3. Wallg. 21.

Klein, Oberlaak 8.

Klinger, Hinter-Roßgarten 30.

Kolw, Sackh. r. Str. 43.

Korn, Holzstraße 1.

Krause, 3. Fließstr. 42.

Kretschmann, Magisterg. 49.

Kühn, Alten Graben 12.

Küßner, Wassergasse 30.

Kuhr, Fleischbänkenstr. 28.

Landt, Altst. Bergstr. 4.

Langanke, Köttelgasse 2.

Lange, Sackh. r. Str. 73.

Lemcke, C. A., Vord. Vorst. 48.

— J. G., Lizentstr. 2.

Linck, Wwe., Sackh. r. Str. 76.
Luckas, C. H., Tragh. Kirchenstr. 33. 34.
— S., 1ste Monkenquerg. 7.
— F., Mühlenquergasse 1.
— G., Sackh. r. Str. 25.
Maceyzcick, Domstraße 4.
Martschinowsky, Neuroßg. Kirchenstraße 5.
— J. E., Steind. r. Str. 26.
Mathös, Steind. r. Str. 128.
Matz, Burgstraße 1. 2.
— J. G., Neuen Graben 15.
— E., Viehmarkt 15.
— G. A., Kl. Domplatz 3.
Meckelburg, Tuchmacherstr. 17.
Meyer, 1ste Monkenquerg. 23.
— C., Sackh. r. Str. 106.
Mollmann, Sackh. Kirchenstr. 20.
Münzloff, Steind. r. Str. 104.
— Wwe., Hinter Roßgart. 27.
Musack, Hintere Vorstadt 22.
— Wwe., Hintere Vorstadt 35.
Naumann, Rippengasse 5.
Nehrenheim, Hint. Vorstadt 12.
Neumann, J., Holzgasse 13.
— F., Steind. r. Str. 18.
— J. G., Löb. Hospital 38.
Nicolai, Königsstraße 5.
Nossig, Todtengasse 8.
Obst, Steind. r. Str. 123.
Oertel, W., Altst. Langgasse 58.
— C. H., Holzgasse 13.
— H., Tragh. Kirchenstraße 19.
— C., Unterhaberberg 1.
Olschewski, Heumarkt 5.
Pangritz, Altst. Langgasse 13.
— C., Sackh. r. Str. 57.
Paulien, Steind. Pulvergasse 5.
Pehlke, Haberberg neue Gasse 9.
Pfligg, Wwe., Köttelgasse 14.
Plieske, Hökergasse 17.
Popp, Collegiengasse 1.
Possienke, Weißgerberstraße 9.
Preuß, C. H., Löben. Oberberggasse 15.
— M., Altst. Kirchenstraße 14.
Pulter, Nassen Garten 123.
Putzkuhn, Oberlaak 30.
Reimann, Alten Garten 57.
Reinhold, Sackh. r. Str. 122.
Rieß, Franz. Straße 24.
Rodwald, Hint. Tragh. 17. 18.
Rößner, Sackh. r. Str. 78.
Röthlinger, Alte Grabenstr. 8.
Rohd, Hintere Vorstadt 65.
Roßbach, Löben. Langgasse 23.
Salzmann, Sackh. r. Str. 39.
Sawatzki, Vord. Roßgarten 36.
Schaube, Hintere Vorstadt 29.
Schlümer, J. G., Vorder-Roßgarten 12.
— J. F., Unterhaberberg 72.
Schmacka, Kalthöffsche Str. 53.
Schmidt, J. W., Hintere Vorstadt 23.
— J. G., Drummstraße 35.
— J. J., Oberhaberberg 42.
Schmidt, H., Mittelanger 8.
— F. R. O., Altst. Bergstr. 20.
Schmieck, 2te Monkenquerg. 9.
Schröder, Fleischbänkenstr. 17.
— A., Drummstraße 12.
Schütz, Unterlaak 14.
Schwartz, Viehmarkt 19.
Seeck, Königsstraße 74.
Sierke, Tuchmacherstraße 10.
Spohd, Neuen Graben 14.
Striebeck, Löben. Markt 23. 24.
Stringe, Kneiph. Schuhgasse 2.
Szamitait, 1. Monkenquerg. 7.
Thiel, Unterlaak 14.
Till, Hinter-Roßgarten 46. 47.
Tobias, Neuroßg. Kirchenstr. 24.
— F. L., Königsstraße 30.
Treptau, Vordere Vorstadt 7.
Trunsky, Nassen Garten 123.
Vanbergen, Steind. r. Str. 87.
Walter, Wwe., Mittel-Tragheim 17. 18.
Weide, Wwe., Löb. Langg. 20.
Werner, E., Löb. Langgasse 25.
Wernick, Altst. Markt 16.
Werthmann, Stiftsgasse 1. 2.
Wieandt, Königsstraße 24.
Witt, Vorder-Roßgarten 63.
Wollien, Lizentstraße 1.
Ziffer, Unterlaak 25.
Ceres-Bäckerei, Mittelgrabengasse 5.; Inhaber: v. Wallenrodt.

Barbiere.

Barth, Schönbergerstraße 7.
Brämer, Hökergasse 5.
Eichling, Steind. r. Str. 33.
Feyerabend, H., Kneiph. Schuhgasse 27.
— C. L., Schönbergerstraße 3.
Hohmann, Poststraße 1.
Josetti, Hökergasse 1.
— A., Hintere Vorstadt 31.
Josewitz, Hintere Vorstadt 60.
Kraska, Wassergasse 27.
Linck, Wassergasse 31.
Meißner, Löb. Langgasse 1.
Näbe, Kneiph. Schlachthofgasse 1. 2.
Optaci, Mittelanger 27.
Paap, Vorder-Roßgarten 37.
Pätsch, Kneiph. Schuhgasse 19.
Pest, Altst. Pulvergasse 11.
Pitsch, Fließquergasse 2.
Richter, Weißgerberstraße 11.
Rudzkow, Heumarkt 5.
Schacht, Hinter-Roßgarten 24.
Schulz, Lizentstraße 1.
Schwentner, Steind. r. Str. 73.
Schwöd, Sackh. r. Str. 66.
Seeck, Tragh. Kirchenstraße 18.
Starkenberg, Sackh. r. Str. 26.
Wassilewski, Altst. Langgasse 2.
Wegner, Vordere Vorstadt 11.
— F. A., Kneiph. Tränkgasse 12.
Wichert, Schönbergerstraße 8.
Wichert, F., Oberhaberberg 26.
Zeitsmann, Tuchmacherstraße 12.

Bernstein-Arbeiter.

Bräder, Steind. r. Str. 54.
Döhring, Steind. r. Str. 119.
— Ad., Steind. r. Str. 73.
Hundrieser, Lizentstraße 10.
Klemm, Kneiph. Langgasse 35.
Weder, Neustadt 10.
Wolff, Neue Grabenstraße 1.

Bettfedern-Handlung.

Kosch, Wwe., Hintere Vorst. 39.

Bierbrauer.

Czudnowitz, Löb. Langgasse 42.
Eckert, Löb. Unterbergstraße 7.
Erdmann, Löb. Kirchhofgasse 2.
Frey, Löb. Langgasse 8.
Friedrich's Erben, Löben. Langgasse 39.
Gerhard, Löb. Oberbergstr. 12.
Götz, Löb. Oberbergstraße 18.
v. Götzen, A., Löb. Langgasse 4.
— C. F., Löb. Oberbergstr. 13.
Hahn, Münchenhofgasse 13.
Hassenstein, Bulatengasse 2.
Huhn, Löben. Predigerstraße 3.
Kähler, Löb. Kirchensteaße 3. 4.
Kiepke, Löb. Kirchhofsgasse 4.
Kostka, Geschwister, Löben. Langgasse 12.
Krantz, Löb. Langgasse 7.
Krause, Löb. Oberbergstr. 7.
Kusch, Tuchmacherstraße 3. 4.
Lackner, Tuchmacherstraße 8.
Lehmann, Wwe., Löben. Langgasse 48.
Lipsky, F., Löb. Langgasse 44.
— A., Löb. Unterbergstraße 1.
Milfort, Wwe., Löb. Langg. 29.
Musack, Löb. Oberbergstraße 10.
v. Przyborowski, Löben. Langgasse 40.
Scheeffer, Vorder-Roßgarten 50.
Schifferdecker, Tuchmacherstraße 20—22.
Schuhmann, Löb. Langgasse 41.
Schwatlo, Wwe., Poln. Gasse 12.
Schwendowius, Löb. Langg. 49.
Seelmann, Löb. Oberbergstr. 3.
Sierke, Löb. Oberbergstraße 17.
Staats, Löb. Kirchenstraße 7.
Stäbler, Löb. Langgasse 11.
Töpel, Löb. Langgasse 37.
Wiedemann, Wwe., Löb. Kirchhofsgasse 9.
Winckler, Löb. Langgasse 38.
Ziegler, Löb. Langgasse 46.

Bildhauer.

Pauli, Bergplatz 11.
Schmidt, Vorder-Roßgarten 24.

Blumenfabrikanten.

Czygan, Löben. Langgasse 24.
Schinck, Steind. r. Str. 84.
Schwartz, Steind. r. Str. 138.
Sohn, Altst. Markt 6.
Weiß, Todtengasse 23.

Böttticher.

Bandlitz, J. H., Lizentgrabeng. 9.
— C., Sackh. 2. Wallg. 4.
— L. C., Haberb. Neue Gasse 41.
— F. W., Roßg. Hinterg. 18.
Becker, F. W., Monkengasse 32.
— J. T., Mühleng. 12.
— J. H., Haberb. Neue Gasse 12.
— C. W., Hint. Vorstadt 72.
Bendratis, Poln. Gasse 24.
Blümke, Hint. Vorstadt 64.
Bröse, Oberlaak 10.
Broschick, Unterhaberberg 86.
Broßikat, Monkengasse 15.
Büttner, Borchertsgasse 6.
Dabel, Knochenstraße 35.
Dittmar, A., Sackheim Neue Gasse 5.
— A., Sackh. r. Str. 119.
Duch, J. J., Hundrieserg. 6.
— F., Lange Reihe 8.
— H., Lizentstr. 1.
Eich, Königsstr. 26.
Eichmann, Mühlenquerg. 5.
Feltzobel, Monkengasse 32.
Feuchtinger, Oberrollberg 3.
Fischer, Kuplitzer Kasse 7.
Geyer, Sackh. Kirchenstr. 4.
Giegau, Hospital-Dammgasse 2.
Gödien, Mittel-Tragheim 7.
Gorling, Leinwebergasse 25.
Guttzeit, Drummstraße 11.
Hellmann, Steind. r. Str. 151.
Hellwich, J., Neue Reiferbahn 1.
— J. H., Neue Grabenstr. 15.
— R., Tragh. Kirchenstr. 13.
Henschke, A., Unterhaberb. 62.
Hopp, Vorst. Hospitalg. 6.
— F. W., Vorst. Hospitalg. 19.
Hübner, Wwe., Butterbergg. 1.
Jäger, W., Poln. Predigerstr. 6.
— O., 3. Fließstr. 17.
— Th. W., Bergplatz 5.
— F. O., Hint. Vorstadt 26.
Iwan, Klostergasse 3.
Kiepke, Kl. Domplatz 13.
Kirstein, Hint. Tragh. 12.
Kleinfeld, Entengasse 10.
Klemens, Sackh. 3. Wallg. 49.
Kühnast, Neue Reiferbahn 20.
Küssner, G. E., Kneiph. Schuhgasse 20.
— H., Reibnitzergasse 6.
— G., Unterrollberg 11.
Lau, Rosengasse 6.
Lehnerdt, Steind. r. Str. 36.
Löwe, Sackh. Hintergasse 51.
Mauritz, Steind. r. Str. 126.
Meißner, Hint. Tragh. 47.
Mittmann, Altroßgärt. Kirchenstraße 20. 21.
Neumann, Hinter-Tragh. 36.
Pfeifer, Fließquergasse 1.
Plöger, Hinter-Tragheim 51.
Podlich, Mühlenberg 5.
Radtke, Nassen Garten 121.
Rohde, Hint. Tragheim 30.
Schinck, Steind. alte Gasse 5.
Schipelz, Unterhaberberg 76.
Schlemp, Oberlaak 7.
Schulz, Poln. Gasse 2.
Schwödler, 2. Fließstr. 15.
Sebastian, Poln. Gasse 17.
Seeck, Vorder-Roßgarten 54.
Seidack, Schafgasse 2.
Seidler, Koggenstr. 33.
Siebert, F., Sackh. r. Str. 98.
— R., Vorder-Roßgarten 58.
Sohn, Sackh. r. Str. 24.
— W., Sackh. Mittelgasse 15.
Strohfeld, Lizentgrabengasse 9.
Struwensee, Alten Garten 36.
Suter, Hinter-Tragheim 46.
Taube, 3. Fließstraße 31.
— A., Sackh. r. Str. 120.
Triebel, Unterhaberberg 67.
Ulrich, Vorder-Roßgarten 48.
Vogel, Vorderlomse 10.
Vasoldt, Viehmarkt 9.
Walter, Sackh. 3. Wallg. 41.
— J. A., Wilhelmsgasse 9.
Wendt, C., Holländergasse 2.
— J., Kneiph. Schuhgasse 24.

Bonbon- und Chokoladen-Fabrikanten.

Bajohr & Comp., Mittel-Anger 24.
Grabowski, Wassergasse 20.
Kalt, Poststraße 13.
Meyer, Tragh. Kirchenstr. 36.
Scharmach, Löbn. Langgasse 21.
Schütz, Prinzessinstr. 3.

Buchbinder.

Amelung, Hökergasse 36.
— O., Holzgasse 14.
Berkowski, Badergasse 13.
Bittrich, Reibnitzergasse 3.
Blank, Kl. Domplatz 12.
Boy, Holzgasse 2.
Braun, Wwe., Altst. Langgasse 56. 57.
Claassen, Fleischbänkenstr. 14.
Dauter, Altst. Sattlergasse 4.
Ellendt, Hökergasse 35.
Gallathe, Steind. r. Str. 42.
Gemlin, Fleischbänkenstr. 21.
Gleislie, Steind. r. Str. 106.
Heidemann, Löbn. Langg. 27.
Hippler, Wassergasse 39.
Hochhausen, Fleischbänkenstr. 36.
Kahle, Löbn. Langgasse 14.
Kaminsky, Löbn. Langgasse 47.
Kirseck, Altst. Langgasse 20.
Klaput, Krönchengasse 5.
— W. S., Münchenhofgasse 14.
Kleemann, Poln. Gasse 10.
Knorr, Brodbänkenstr. 30.
Kohlhepp, Hadergasse 5.
Kruschat, Altst. Langgasse 72.
Kugel, Steind. r. Str. 77.
Lange, Fleischbänkenstr. 25.
Liebert, Holzgasse 1.
Matz, Hökergasse 19.
Melzer, Schloßteichgasse 1.
Meyer, Bergplatz 13.
Münch, Schmiedestr. 12.
Nisse, Münchenhofgasse 5.
Rosenberg, Windgasse 1.
Rosenberger, Burgstr. 1. 2.
Sander, Bergplatz 13.
Schröder, Altst. Kirchenstr. 15.
Schulz, Altst. Langgasse 16.
Speckien, Altst. Langgasse 72.
Stobbe, Koggenstraße 3.
Thewing, Altst. Langgasse 51.
Thrun, Bergplatz 17.

Buchdrucker.

Böhmer, Brodbänkenstraße 23.
Dalkowski, Wassergasse 16—18.
Hartung, (Hofbuchdrucker), Münchenhofgasse 2.
Kiewning & Kross, Kneiph. Hofgasse 11.
Löbell, R., Polnische Gasse 2.
Rosbach, Wwe., Poln. Gasse 4.
Samter & Rathke, Brodbänkenstraße 35.
Schultzsche Buchdruckerei, Altst. Langgasse 29.

Buchhalter (vereidigte).

Calame, Neuen Markt 2.
Janowsky, Steind. r. Str. 129.
Naumann, H., Münzstr. 12.

Buchhandlungen.

Bon, J. H., Verlags-Buchhandlung, Franz. Str. 9.
Bon's Buch- u. Musikalien-Handlung (Pfitzer & Heilmann), Franz. Str. 14. 15.
Borträger, Gebr., Verlags-Buchhandlung, Franz. Str. 23.
Borträgersche Sortiments-Buchhandlung (Tag & Koch) Franz. Straße 1.
Gräfe & Unzer, Münchenhofg. 2.
Mangelsdorf & Klachr, Buch- u. Musikalien-Handlung, Schloß- u. Münzplatz 3.
Samter, Verlags-Buchhandlung, Brodbänkenstr. 35.
Theile, Th., Franz. Str. 12.
Unzer, A. W., Verlagsbuchhandl., Löben. Langg. 47.
Universit.-Buchhandl., Poststr. 13.

Büchsenmacher.

Becker, Hint. Vorstadt 3.
Eichmann, Sackh. r. Str. 15.
Fiederlein, Oberrollberg 12.
Krause, Holländer Gasse 4.
Mehlwitz, Sackh. r. Str. 47.
Meyer, Drummstr. 31.
Reimer, Steind. r. Str. 8.
Schweichler, Stritzelgasse 18.
Sommer, Monkenquergasse 27.
Stahl, Altroßg. Predigerstr. 29. 30.
Weber, Weißgerbergasse 12.
Wolff, Tragh. Kirchenstr. 55.

Bürstenfabrikanten.

Goldmann, 2. Monkenquerg. 7.
Hennig, Altroßgärt. Predigerstr. 5.
Jäger, Münchenhofgasse 2.
Kirstein, Butterbergstr. 9.
Kumpfert, Steind. r. Str. 120.
Neufeld, R., Tuchmachergasse 6.
— H., Wassergasse 39.
Neumann, Stritzelgasse 19.
Philipp, Wassergasse 5.
Pitsch, Schönbergerstr. 5.
Roschinski, 3. Fließstr. 20.
Schlieser, Steind. Lavendelg. 1.
Schwan, Kuplitzer Gasse 6.
Storck, C. W., Tragh. Kirchenstraße 9.
— C., Leinwebergasse 10.
— H., 3. Fließstraße 38.
Ullmann, Steind. r. Str. 81.
Wiesenthal, Hint. Vorstadt 26.

Butterhändler.

Rosenfelder, Altst. Markt 12.
Unger, Altst. Markt 14.

Chokoladenfabrikanten.

s. Bonbon- u. Chokoladenfabrikanten.

Commissionaire.

a) Im Allgemeinen.

Adomat, Burgstr. 11.
Behr, Vord. Vorstadt 4.
Bergmann, Hint. Vorstadt 39.
Bernhardt, Steind. r. Str. 65.
Bessel, Wassergasse 3.
Borm, Altst. Langgasse 50.
Bredow, Münzstr. 30.
Fabian, Münzstr. 22.
Falkson, Hint. Vorstadt 70.
Fürst, Hint. Vorstadt 42.
Gastell, Altst. Sattlergasse 6.
Gregoire, Tragh. Kirchenstr. 30.
Guttzeit, Drummst. 18.
Haase, A., Klostergasse 4.
— J., Koggengasse 30.
Jüterbock, Steind. r. Str. 10.
Jung, Bulatengasse 1.
Lambrücker, Kalthöf. Str. 23.
Kauenhoven, Weißgerbergasse 18.
Lange, Tuchmacherstr. 3. 4.
Lobach, Mittelanger 6.
v. Meyer, Mühlenberg 8.
Migeod, Polnische Gasse 3.
Netzel, Wwe., Steind. r. Str. 67.
Oldenberg, Sackh. Hinterg. 31.
Schielin, Tragh. Kirchenstr. 32.
Schnell, Sackh. r. Str. 67.
Schrewe, Sackh. r. Str. 81.
Schweichler, Löb. Langgasse 47.
Schwill, Löb. Langgasse 1.
Stahlenbrecher, 3. Fließstr. 28.
Stringe, Burgstr. 12.
Stürmer, Neuen Markt 4.
Voigt, Altst. Pulvergasse 11.
Völsch, Bulatengasse 2.
Werner, Weißgerberstr. 5.

b) Zum Ankauf von Getreide.

Arndt, Brückenstr. 1.
Borchert, Oberhaberberg 16.
Bredschneider, Viehmarkt 2.
Buchholz, Oberrollberg 15.
Christann, Alten Garten 6.
Ebhardt, Oberhaberberg 22.
Eggert, Roßg. Markt 3.
Gronau, Steindamm 17.
Hermenau, C. F., Vord. Roßgarten 65.
— S., Weißgerberstr. 3.
Hinck, Holländergasse 5. 6.
Holz, Sackh. Mittelgasse 20.
Hopp, C. A., Alten Garten 10.
— J., Oberhaberberg 71.
Jänsch, Viehmarkt 8.
Klein, J. A., Viehmarkt 2.
— J. G., Viehmarkt 8.
Klemund, Steind. r. Str. 181.
Klimaßewski, Oberhaberberg 53.
Kowalewsky, Oberhaberberg 41.
Kretschmann, Sackheim 3. Wallgasse 13.
Kühnast, Weißgerberstr. 5.
Linck, Oberhaberberg 59.
Münzer, Viehmarkt 26.
Pachnio, 2. Sandgasse 6.
Perbandt, Hint. Vorstadt 20.
Roß, Löben. Kirchenplatz 13.
Seidler, Steind. r. Str. 180.
Spendlien, Hint. Vorstadt 15.
Waschall, Kronenstr. 7.
Winkler, Wilhelmsgasse 11.

Concipient.

Jung, Bulatengasse 1.

Conditoren.

Bertsch, Kneiph. Schuhgasse 13.
Borkenhagen, im Schauspielhause.
Buccella, Kneiph. Langgasse 35.
Cuontz, Kneiph. Schuhgasse 13.
Fastnacht, Altst. Langgasse 79.
Friedmann, Vord. Vorstadt 13.
Gutzeit, Münzstr. 1.
Hüssie, Sackh. r. Str. 22.
Janatzi, Junkerstr. 1.
Kroßewsky, Koggenstr. 39.
Pomatty, Gebr. (Hofconditoren), Altst. Kirchenstr. 19.
Ramm, Vord. Roßgarten 29.
Siegel, Franz. Str. 7.
Zappa, M., Franz. Str. 14. 15.
— L., Roßg. Markt 4.

Daguerreotypisten.

Barth, Vord. Roßgarten 46.
Berkowsky, Steind. r. Str. 142.
Carogatti, Franz. Str. 20.
Epffenhausen, Tragheim. Kirchenstraße 27.
Knopp, Unterrollberg 19.
Ostradt, Oberhaberberg 31.

Destillateure.

Bartick, Hökergasse 34.
Bernecker, Hint. Roßg. 14—16.
Claassen, Altst. Langgasse 37.
— H., Hint. Vorstadt 40.
Dumcke, Vord. Roßgarten 39.
Fast, Steind. r. Str. 130. 131.
— J., Kneiph. Langg. 46. 47.
Greger, Sackh. r. Str. 113. 114.
Grunowski, Theaterplatz 2.
Harder, Wwe., Franz. Str. 17.
Heinrich, Steind. r. Str. 110. 111.
Kauenhoven, Holzgasse 17.
Kröcker, Altst. Markt 8.
Lemke, Hökerstr. 1.
— Ww., Poln. Gasse 13.
Lüer, Wwe., Löb. Langg. 34.
Meermann, Vord. Roßgart. 1. 2.
Mierau, Altst. Langgasse 76.
Möhs, Vord. Vorst. 43. 44.
Möller, Sackh. r. Str. 126.
Neupacher, Drummstr. 36. 37.
Penner, Königsstr. 77.
Plewe, Kneiph. Langgasse 60.
Rafalski, Wwe., Vord. Vorstadt 17. 18.
Reincke, Knochenstr. 33.
Sanio, Mittelanger 14.
Scheeffer, Vord. Roßgarten 50.
Skupch, Steind. r. Str. 113.
Tiessen, Brodbänkenstr. 28.
Wiedemann, Tuchmacherstr. 9.
Wiehler, Joh. C., Vord. Roßgarten 32.
— J. C., Löben. Markt 3.
— C., Wwe., Königsstr. 49.

Drechsler.

Ambrosius, Neuen Graben 11.
Bahr, Vorderanger 15.
Beggerow, Köttelgasse 6.
Bethge, Wwe., Hint. Vorstadt 55.
Boy, Kaplansgasse 7.

Brachvogel, Hint. Roßg. 60 a.
— F., Sackh. r. Str. 6.
Dannhauer, Altst. Langgasse 45.
Friese, Altst. Langgasse 53.
Görschner, Löb. Langgasse 19.
Hochgrät, Anger, Speichergasse 10.
Horch, 2. Fließstr. 8.
Hundrieser, Lizentstr. 10.
Kadisch, Franz. Str. 25.
Klesczewski, Weißgerberstr. 2.
König, J. G., Kohlgasse 2.
— C., Altst. Langgasse 58.
— E. S., Mühlengrund 8.
Krause, Rippengasse 6.
— W., Neuroßg. Kirchenstr. 21.
Kringel, Weißgerberstr. 8.
Lengnick, Wassergasse 38.
Ludwig, Mittel Tragheim 10.
Meinherz, Jägerhofstr. 8.
Pieckert, Brandenb. Thorstr. 12.
Pollack, Todtengasse 15.
Polte, Weißgerberstr. 12.
Radtke, Lange Reihe 4.
Reimer, Steind. r. Str. 72.
Romahn, Neue Grabenstr. 10.
Scherfenberg, Fleischbänkenstr. 14.
Schmidt, Altst. Langgasse 71.
Schönteich, Kneiph. Schuhgasse 1.
Sczilinski, Viehmarkt 8.
Tietz, Todtengasse 15.
Timman, Badergasse 12.
Ulrich, Modestengasse 1.
Weide, Lizentgrabenstr. 10.
Wermke, Heumarkt 4.
Witschau, Vorderanger 11.
Zimmermann, Steind. r. Str. 35.

Essigfabrikanten.

Ladendorff, Löben. Langgasse 9.
Levinson, 3. Fließstr. 7.
Reincke, Knochenstr. 33.
Schifferdecker, Tuchmacherstraße 20—22.
Schusterius, Unterhaberberg 42.
Stäbler, Löben. Langgasse 11.
Wiebe, Viehmarkt 21.
Wirschinger, Altst. Langgasse 80.

Färber.

Fiedler, 3. Fließstr. 20.
Hoffmann, Münzstr. 7.
— C., Oberhaberberg 28.
Kamke, Viehmarkt 22.
Karkutsch, Judenkirchhofsquerg. 3.
Kräfting, Hint. Vorstadt 55.
Löst, Tragh. Kirchenstr. 53.
Nadolny, Unterhaberberg 6.
Packhäuser, Sackh. r. Str. 44—46.
Petz, Steind. r. Str. 43. 44.
Przettack, Wwe., Vord. Roßg. 46.
Staats, Sackh. r. Str. 28.
Suter, Vord. Roßgarten 57.
Trahn, Steind. r. Str. 66.
Vogel, Hint. Roßgarten 62 a.
Woll, Hint. Roßgarten 8. 9.

Feilenhauer.

Jaworski, Kneiph. Pauperhausplatz 3.
Meißner, Neue Dammstr. 1.
Stummer, Altst. Langgasse 78.

Fischer.

Bellgardt, Insel Venedig 6. 7.
Diesel, Unterlaak 36.
— Wwe., Mittelgrabengasse 5.
Gerwien, Unterhaberberg 89.
Guddack, Unterhaberberg 19.
Hilbrand, Altst. Tränkgasse 1.
Mey, Unterhaberberg 92.
Rost, Unterhaberberg 89.
Schenck, Holländerbaumstr. 1.
— E., Wiesengasse 5.
Springer, Unterlaak 24.
Teschner, Altstädt. Trenkgasse 1.

Fleischer.

Abramski, Sackh. Hintergasse 46.
Aders, Plantage 9.
Angermann, Löb. Hospitalstr. 3.
Bähr, Lizentstr. 1.
Bajohr, Ziegelstr. 16.
Bartsch, Haberb. neue Gasse 38.
Bechtner, Sackh. 3. Wallgasse 35.
Beeck, Nassen Garten 58.
Benedikt, Tragh. Kirchenstr. 47.
Bertram, Vorderlomse 2.
Bierkau, Unterhaberberg 9.
Bobeth, Löben. Langgasse 50.
Borowski, Oberhaberberg 50.
Böttcher, Vord. Roßgarten 8.
Clemens, E., Sackheim. Kirchenstraße 10.
— C. L., Waisenhausplatz 6.
— C. W., Oberhaberberg 19.
Clemens, Wwe., Sackh. r. Str. 21.
Doliwa, Oberhaberberg 20.
Domnick, Neuroßgärt. Kirchenstraße 29.
— Wwe., Neuroßg. Kirchenstr. 10.
Drommert, Oberhaberberg 73.
Düsselbach, Sackh. 3. Wallg. 43.
Eyermann, Hökergasse 19.
Fabian, Sackh. r. Str. 15.
Filter, Sackh. 2. Wallgasse 11.
— B., Sackh. 2. Wallgasse 19.
Fischer, Alten Garten 41.
Frey, Wwe., Mühlenquergasse 2.
Fritsch, Königsstr. 40.
— R., 1. Monkenquergasse 27.
Frölich, Sackh. 3. Wallgasse 53.
Gelhaar, C., Hab. neue Gasse 4.
— C. F., Oberhaberberg 83.
Gelzenleichter, Viehmarkt 26.
Gillmeister, Altst. Schulg. 9. 10.
Glaß, E., Mühlengasse 10.
Glogau, W., Hint. Vorstadt 57.
Großmann, Unterhaberberg 9.
Guß, Löb. Langgasse 10.
Haase, Münchenhofplatz 9.
Heck, Hint. Vorstadt 53.
Heidewald, Poln. Gasse 16.
Hein, Hint. Roßgarten 31.
— Wwe., 2. Fließstr. 16.
Hennig, Monkengasse 16.
Henschke, Steind. r. Str. 46.
Hermenau, E., Ziegelstraße 14.
— F. W., Plantage 6.
Herrmann, G., Koggenstr. 38.
— Joh., Weißgerberstr. 2.
Heyn, Unterhaberberg 66.
Hönicke, F. W., Magisterstr. 61.
— C. W., Viehmarkt 22.
— F. W., Oberhaberberg 55.
Hoffmann, Steindamm alte Gasse 20. 21.
Honn, Unterrollberg 14.
Hundrieser, Mittelanger 17.
Jacobi, Todtengasse 25.
Jahnke, Lindenstr. 2.
Jendritzky, Wwe., (Hof-), Burgkirchenplatz 4.
Jeromin, Nassen Garten 122.
Kaufmann, Brückenstraße 1.
Kaun, Steind. alte Gasse 18. 19.
Kehler, Sackh. 3. Wallgasse 37.
Keitel, G., Lizentstr. 3.
— L., Neuroßg. Kirchenstr. 36.
Keyler, Steind. r. Str. 136.
Klatt, Mühlengasse 10.
Kledtke, A., Poln. Predigerstr. 23.
— L., Kruggasse 12.
Klein, Mitt. Tragheim 19.
Klinger, Wwe., Hint. Vorstadt 16.
Kloß, Hint. Vorstadt 66.
Koch, Oberhaberberg 80.
Kruttke, Domstr. 13.
Kurkowski, 2. Fließstr. 1.
Laskowski, Wassergasse 23.
Laubensdorf, Burgstr. 10.
Lettau, Neuroßg. Kirchenstr. 17.
Löbel, B., Koggenstr. 32.
— F. C., Münchenhofgasse 9.
— F. G., Oberhaberberg 23.
Looser, C., Vorder-Lomse 15.
— Wwe., Sackh. r. Str. 42.
Lorenz, Domstr. 1.
Magnatz, Steind. r. Str. 50.
Marklein, Oberhaberberg 57.
Meyer, C., Steind. r. Str. 61.
— J., Mittelanger 20.
— F., Löben. Langgasse 1.
Minuth, Klingershoff 2.
Mittelstädt, Drummstr. 49.
Molien, Unterhaberberg 9.
Morr, Torfmarkt 3.
Müller, Löben. Unterbergstr. 6.
Nachtigal, Altst. Neue Gasse 3.
Neumann, H., Unterhaberb. 77.
— J. H., Sackh. Hintergasse 1.
— J. E., Oberhaberberg 74.
Pahlke, Fleischbänkenstr. 15.
Pelz, Ausfallthorgasse 8. 9.
Peters, 3. Fließstr. 9.
Plew, Wwe., Kneiph. Schuhg. 3.
Pohlenz, Hökergasse 8.
Posseckel, Alten Garten 43.

Powitz, Wwe., Sackh. r. Str. 26.
Preuß, Pesthausgasse 2.
— Wwe., Steind. r. Str. 142.
Prieskorn, R., Poln. Predigerstraße 5.
— E., Steind. r. Str. 29.
Rehan, Vord. Roßgarten 25.
Reuschel, Steind. r. Str. 164.
Reuter, Domstr. 1.
Richter, 3. Fließstr. 27.
Riemann, H., Unterhaberberg 82.
— J. C., Unterhaberberg 82.
— Wwe., Unterhaberberg 15.
Ritter, F. W., Walsche Gasse 2.
— F., Unterlaak 12.
Rodmann, Weißgerberstr. 13.
Romeyke, Steind. r. Str. 93.
Schernewski, Kl. Schloßteichsg. 4.
Schmidt, Steind. r. Str. 5.
Schön, R., Hint. Vorstadt 41.
— W. E., Altst. Langgasse 38.
Schröder, Oberhaberberg 33.
— Wwe., Hint. Vorstadt 55.
Schulz, J., Vorderlomse 39.
Schwarz, Oberhaberberg 17.
Sczymplinski, Wwe., Steind. r. Straße 93.
Seidler, R., Hint. Roßgarten 21.
— J. G., Vord. Roßgarten 64.
— F., Sackh. Hintergasse 66. 67.
— R., Plantage 6.
— A., Sackh. Hintergasse 23.
— G. Th., Sackheimer Hintergasse 23.
— J. E., Weißgerberquerstr. 4.
Siede, Poln. Predigerstr. 4.
Sonnenmeyer, M., Leinwebergasse 10.
— M., Steind. alte Gasse 17.
Stringe, Sackh. Hintergasse 23.
Szimmay, Weidendamm 11.
Terwe, Waisenhausplatz 8.
Tettenborn, Weißgerberstr. 8.
Thiel, Haberb. neue Gasse 22.
Thiem, Vord. Vorstadt 86. 87.
Treublein, Hinterlomse 1.
Vorrath, J. G., Wassergasse 12.
— D. G., Unterhaberberg 36.
— A. R., Viehmarkt 12.
Weinert, A., Alte Reiferbahn 13.
— J., Sackh. r. Str. 107.
Weiß, Steind. r. Str. 81.
Wichmann, Unterhaberberg 9.
Willenius, Oberrollberg 12.
Willner, Steind. r. Str. 105.
Wißweh, Oberlaak 26.
Witt, Fleischbänkenstr. 15.
Zornikow, Vorderlomse 11.

Fleischhändler.

Daukſch, Münchenhofplatz 5.
Hirschfeld, Kneiph. Schlachthofsgasse 1. 2.
Kemsies, Altst. Langgasse 82.
Schwarz, Münchenhofplatz 12.

Friseure.

Bölicke, Schmiedestr. 2.
Eickhoff, Koggenstr. 38.
Greger, Franz. Str. 22.
Henry, Franz. Str. 11.

Fuhrhalter.

Albrecht, Unterhaberberg 22.
Bartel, Jacobsgasse 2.
Behrend, Altroßg. Predigerstr. 6.
Bellgardt, Nassen Garten 53.
— C. A., Alten Garten 51.
Bergien, Nassen Garten 19.
Bobeth, E. F., Nassen Garten 35. a.
Böhm, Alte Reiferbahn 15.
Bunck, Unterhaberberg 79.
— F. G., Nassen Garten 25.
Danneberg, Nassen Garten 68.
Dombrowski, Weißgerberstr. 4.
Domscheit, Hint. Roßgarten 26.
Enderlein, J., Unterhaberb. 26.
— F., Unterhaberberg 10.
Englien, Sprindgasse 3.
Erdtmann, Alte Grabenstr. 1.
Ewert, Sackh. 2. Wallgasse 15.
Faber, Altroßgärt. Predigerstr. 4.
Fahrholz, Wallsche Straße 4.
Faust, Ziegelstr. 17.
Fischer, A., Alten Garten 46. b.
— C. F., Sprindgasse 2.
— J. C., Unterhaberberg 31.
Fuhr, Junkerstr. 13. 14.
Gelhaar, Judenkirchhofsquerg. 2.
Gillmeister, J. G., Borchertsgasse 8.
— C. L., Nassen Garten 33.
Göhrke, Sackh. r. Str. 118.
Günther, Rosengasse 23.
Gütke, Nassen Garten 31.
Heidemann, Oberhaberberg 32.
Hennig, Sackh. Mittelgasse 26.
Hermenau, Sackh. Mittelg. 17. 18.
Höpfner, Pesthausgasse 2.
Hoffmann, Unterhaberberg 9.
Holz, Nassen Garten 11.
Hubert, Knochenstr. 2.
Jacobson, Steile Gasse 6.
Kahnert, G., Unterhaberberg 19.
— J. G., Unterhaberberg 25.
Kleinfeldt, Kalth. Str. 56.
Kohn, Nassen Garten 48.
Krause, G., Waisenhausplatz 10.
— J. G., Nassen Garten 46.
Kreutz, Sackh. r. Str. 125.
Lay, Tragh. Wallgasse 8. 9.
Meitz, Löffelgasse 1. 2.
Mey, Brandenb. Thorstr. 4.
Mix, Nassen Garten 50.
Monien, Nassen Garten 80.
Müller, Waisenhausplatz 4.
Nelson, Alten Garten 31.
Packhäuser, Nassen Garten 89.
Petter, Unterhaberberg 30.
— Wwe., Nassen Garten 88.
Pietro, Neue Dammstr. 4.
Pohl, 3. Sandgasse 11.
Polkehn, Monkengasse 29.
Poweleit, Knochenstr. 11.
Präck, Unterhaberberg 13.
— D., Nassen Garten 14.
Riehl, Mittel-Tragheim 25.
Rieß, Nassen Garten 40.
Röhl, Steind. Pulvergasse 2.
Rosenbaum, Nassen Garten 36.
Ruhnau, Unterrollberg 13.
Scharmacher, Nassen Garten 12.
— J. L., Tragh. Pulverg. 2.
Schawohl, Anger 1. Speicherquergasse 3. 4.
Schella, Kalth. Straße 13.
Schmohr, Tragh. Pulverstr. 1.
Schwartz, J. G., Nassen Garten 82.
— C. H., Nassen Garten 87.
Schwilp, J. J., Nassen Garten 63.
— D., Unterhaberberg 30.
Siebert, Wwe., Unterhaberb. 21.
Spede, Tragh. Pulverg. 1.
Stolzenwald, Nassen Garten 79.
Stringe, Hinteranger 3.
Thiel, Mittelanger 7.
Thiergart, Hinter-Anger 2.
Tolksdorf, Löffelgasse 16.
Treptau, Nassen Garten 10.
Trittmacher, Oberhaberberg 52.
Vanbergen, Unterhaberb. 32. 33.
Waldau, Nassen Garten 18.
Wallner, Tragh. Wallgasse 11.
Wegner, Hint. Tragheim 36.
Werner, Holländerbaumg. 11.
Weynert, Nassen Garten 70.
Wiemann, Alte Reiferbahn 4. 5.
— F., Tragh. Wallgasse 8.
Wölck, Judenkirchhofquerg. 2.
Ziffer, Nassen Garten 115.
Zimmermann, Nassen Gart. 54.
Zornig, G., Nassen Garten 44.
— J. F., Nassen Garten 8.
Zwingmann, Königsstr. 54.

Gärtner.

Aginsky, Viehmarkt 25.
Brändtlein, Strikelgasse 4.
Brandner, Mittel-Tragh. 33.
Brause, Sackh. 3. Wallg. 47.
Breyer, Unterhaberberg 35.
Burgsdorff, Hint. Roßgarten 2.
Casimier, Mittel-Tragheim 21.
Corinth, Sackh. 3. Wallg. 15.
Däblitz, Ziegelstr. 22.
Danneberg, Altst. Pulverg. 8.
Feyer, Neuen Graben 7. 8.
Fischer, 3. Fließstr. 4.
Gelhaar, Kalth. Str. 3.
Gromball, Rippengasse 17.
Haase, O., Hint. Tragh. 11.
— A., Mitt. Tragheim 2.
— W., Sackh. 3. Wallg. 17.
Hoffmann, Judenkirchhofquerg. 2.
Hundrieser, 3. Fließstr. 4.
Kadgien, Hint. Tragh. 3.

Komm, Mitt. Tragh. 4.
Krause, Sackh. Mittelg. 9.
Lemke, Wilhelmsgasse 12.
— C. L., Kalth. Str. 27.
Liedtke, Königsstr. 84.
Marquardt, Leinwebergasse 9.
Meyer, Wwe., Sackh. 1. Wallgasse 31. 32.
Minuth, Hint.-Roßgart. 72. 73.
Mittrich, D., Heiligegeistg. 6.
Müller, J. H., Leinweberg. 18.
— E. W., Vorst. Hospitalg. 10.
— O. F. D., Sackh. Mittelgasse 1.
Monitzkewitz, Tragheim. Kirchenstraße 77.
Oehlmann, Ziegelstr. 22.
Paul, Landhofmeisterstr. 6.
Porteck, Hint. Tragheim 39.
Rehahn, Königsstraße 26.
Schäfer, Hint. Tragheim 23.
Schella, Löffelgasse 10.
Schwill, Bandschneidergasse 4.
Seering, Altroßg. Kirchenstr. 17.
Sergeant, Altroßgärt. Predigerstraße 25.
Spannuth, Wwe., Heumarkt 4.
Spehr, Nassen Garten 24.
Wengert, Kalth. Str. 1. 2.
Wöde, J. D., Altroßg. Predigerstraße 1—3.
— A., Oberlaak 7.
Wogramm, Wilhelmsgasse 12.

Gasthöfe.

Erste Klasse.

Deutsches Haus, Theaterstraße 6 — 8. Besitzer: Gehring.
Schöneberg's Hotel, Magisterstraße 70. Besitzer: Schönenberg.
Hotel du Nord, Paradeplatz 6. Besitzer: L. Meyer.
Hotel de Berlin, Steindamm r. Str. 70. 71. Besitzer: Wwe. Ludwig.

Zweite Klasse.

Drei Kronen, Hinteranger 1. Besitzer: Supplitt.
Englisches Haus: Vordere Vorstadt 19. Besitzer: Lepehne.
Hirsch, zum, Steind. r. Straße 118. Besitzerin: Wwe. Manneck.
Holländer, zum, Holländergasse 5. 6. Besitzerin: Wwe. Ehlert.
Hotel de Wilna, Vordere Vorstadt 74. 75. Besitzer: v. Zacharewitz.
König von Preußen, Vorder-Roßg. 16. Besitz.: Franjack.
Kronprinz von Preußen, Vordere Vorstadt 66. 67. Pächter: Marotzeck, Wwe.
Lorbeerkranz, zum, Steindamm r. Str. 124. Besitz.: Pöppel.
Palmbaum, zum, Steindamm r. Str. 134. Besitzer: Neumann.
Schwan, zum, Mittelanger 28. Besitzer: Gebauhr.
Schwedisches Haus, Wasserg. 28. Besitzer: Hecht.

Dritte Klasse.

Behring, Heumarkt 5. (Rother Krug.)
David, Alten Garten 50.
Douß, Steind. r. Str. 27. 28. (Zur neuen Welt).
Elesser, Strohmarkt 10. (Löwenkrug).
Fischer, J. C., Sackh. r. Str. 100. (Polnischer Krug).
Flohr, Lastadiengasse 2. 3. (Zum deutschen Verein).
Hennig, Steind. r. Str. 160. (Zum schwarzen Adler).
Herbig, Viehmarkt 14. (Zum goldnen Stern).
Hintz, Königsstr. 89. 90. (Neuer Krug).
Jürgens, Nassen Gart. 140. 141.
Kalinka, Königsstr. 29. (Zum goldnen Lamm).
Kirstein, Wwe., Hint. Vorstadt 71. (Zum schwarzen Roß).
Klaus, Steind. r. Straße 162. (Engelkrug).
Kummetz, Vord. Roßgarten 65.
Lefevre, Wittwe, Münchenhofplatz 9.
Lemke, Hint. Vorstadt 32. (Ringkrug).
Lohrenz, 2. Sandgasse 2. (Löwenkrug).
v. Mack, Viehmarkt 3.
Manstein, Vord. Roßgarten 7. (Lauenkrug).
Neumann, Wwe., Steindamm r. Str. 51. (Winkelkrug).
Plew, Brückenstraße 1. (Hirschkrug).
Sagelsdorff, Lizentstr. 6.
Scharfenberg, Weidendamm 9. (Zum blauen Engel).
Seelig, Vord. Vorst. 71. (Leipziger Haus).
Selbstädt, Viehmarkt 21. (Weißer Adler).
Starck, Sackh. r. Str. 23. 24. (Sternkrug).
Steinke, Viehmarkt 16. (Jägerkrug).
Stumpf, Nassen Garten 2. (Neue Kunststraße).
Thorun, Sackh. r. Straße 81. (Zum Baumgarten).
Thrun, Wwe., Viehmarkt 7. (Zum Natanger Wappen).
Timmler, Sackh. r. Str. 102. (Zu den drei Tannen).
Vanhöfen, Sackh. r. Str. 32. (Zum weißen Adler).
Vorrath, Viehmarkt 12. (Neuer Krug).
Wagner, Wwe., Steind. r. Str. 17. (Jägerkrug).

Gastwirthe und Restaurateure.

Bahr, Sackh. Mittelgasse 24.
Barth, Vord. Roßgarten 46.
Bauer, Hinter-Roßgarten 57.
Belger, Tuchmacherstr. 1. 2.
Bethke, Lizentstr. 15.
Böhnhardt, Altroßg. Predigerstraße 24.
Brunner, Hint.-Tragheim 34.
Claassen, Kneiph. Langgasse 1.
Domscheit, Tragh. Kirchenstr. 32.
— J. A., Stritzelgasse 7.
Ehlers, Wassergasse 24.
Fehllauer, Altst. Langgasse 44.
Fischer, C., Altst. Langgasse 72.
Fischer, J. G., Sackh. 3. Wallgasse 22.
Gervais, Tragh. Kirchenstr. 39.
Gilgardt, Krönchengasse 1., im Dörffertschen Hause.
Hansen, Wassergasse 10.
Hecht, Wassergasse 28.
Herbst, Hint.-Roßgarten 2. 3.
Höpfner, Brandenb. Thorstr. 13.
Johns, Altst. Paupergasse 6.
Kadgien, Vord. Vorstadt 3.
Kapp, Altst. Markt 20.
Kiewitt, Koggenstr. 42.
Kirschnick, Anger, Speichergasse 10. 11.
Krause, Sackh. r. Str. 85. 86.
Kohlborm, Fleischbänkenstr. 31. 32.
Kremson, Sackh. 2. Wallg. 3.
Kroßewsky, Koggenstr. 39.
Kunzatis, Altroßg. Predigerstr. 31.
Leschinsky, Wittwe, Roßgärter Markt 8.
Mater, Altst. Langgasse 61.
Neufeld, Plantage 3.
Nowack, Steind. r. Str. 88.
Petschke, Schloßteichsgasse 2.
Piratzky, Altst. Pauperhausg. 9.
Pöppel, Steind. r. Str. 13.
Rüdiger, Burgstr. 3.
Schnepp, Kneiph. Langgasse 16.
Schlicht, im Schießhause
Schröder, H., Kneiph. Langgasse 37.
— J., Mittel-Tragheim 27.
— Wwe., Neuroßg. Kirchenstr. 22.
Schumacher, Altst. Bergstr. 9.
Seide, Schleusengasse 1.
Seidler, Höckerstr. 36.
Simson, Magistergasse 55.
Stahl, Wwe., Sackh. r. Str. 90.
Steinorth, Alten Garten 2.
Strötzel, 3. Sandgasse 4.
Treyke, Magistergasse 65.

Trinowski, Altst. Langg. 71.
Weber, Schloßteichsgasse 4.
Wendel, Insel Venedig 5.

Gelb- und Glockengießer.

Groß, Sackh. r. Str. 83.
Hein, Mühlenberg 5.
Menz, Sackh. 1. Wallgasse 26.

Gesinde-Vermiether.

Dalgas, Sackh. Hintergasse 22.
Embacher, Krönchengasse 3.
Heldt, Neustadt 11.
Quitzrau, Mühlenberg 10.
Weede, Magisterstraße 13.

Gesinde-Vermietherinnen.

Agarius, Hinter-Tragheim 46.
Behringer, Tuchmacherstraße 19.
Blendinger, Mühlenberg 13.
Erdtmann, Altst. Bergstr. 15.
Feyerabend, Kneiph. Schuhg. 27.
Garde, Köttelgasse 10.
Gensch, Drummstraße 16.
Gundel, Fleischbänkenstraße 8.
Hein, Weißgerberstr. 5.
Herrmann, Weißgerberstr. 2.
Hoffmann, Ch., Tragh. Kirchenstraße 56.
Jarchow, Tragh. Pulvergasse 13.
Kerwien, Polnische Gasse 16.
Kittlitz, Löbn. Kirchenplatz 13.
Klein, Löb. Langgasse 36.
Krause, Todtengasse 9.
Kühnast, Altst. Schuhgasse 16.
Markmann, Steind. Hinterg. 12.
Polte, Todtengasse 9.
Polzien, Unterrollberg 1.
Raabe, Magistergasse 61.
Riegel, Roßg. Hintergasse 8.
Schulze, Löb. Langgasse 1.
Thalau, Mühlenberg 9.
Thomas, Vord. Vorstadt 11.
Wachs, Altst. Pulvergasse 11.
Wichmann, Münzstr. 20.
Zier, Steind. r. Str. 17.

Glaser.

Baltrusch, Burggasse 3.
Beeck, Unter-Haberberg 56.
Blanck, Tuchmacherstraße 15.
Cuny, Vorder-Roßgarten 47.
Döhring, Unterrollberg 14.
Eiswald, Kneiph. Schuhgasse 23.
Ellert, Tuchmacherstraße 15.
Gerschütz, Altst. Langgasse 81.
Glomsda, Poln. Predigerstr. 12.
Godau, Steind. r. Str. 139.
Götz, Köttelgasse 22.
Gregory, Kneiph. Schuhgasse 21.
Grohnert, Hint. Vorstadt 55.
Heiligendorff, Fließquergasse 2.
Hippel, Münchenhofplatz 1.
Hoffmann, Steind. r. Str. 81.
Hübsch, Nassen Garten 124.
Jänich, Hint. Vorstadt 3.
Jonas, Altst. Markt 11.
Klein, Weißgerbergasse 5.
Kümmel, Münzstr. 30.
Lemcke, Steind. r. Str. 164.
— J., Steind. r. Str. 168.
Leuchert, Altst. Bergstr. 14.
Liedtke, Haberberg neue Gasse 16.
Löwner, Hinteranger 11.
— H., Vorder-Roßgarten 7.
Moormeister, Hinter-Roßg. 41.
Pingel, Fleischbänkenstr. 25.
Radtke, Hinter-Roßgarten 24.
Rafalski, Sackh. Kirchenstr. 1.
Reinhardt, Altst. Kirchenstr. 18.
Rohde, Sackh. r. Str. 27.
Rokett, Königsstr. 71.
Rosenberg, Hint. Vorstadt 31.
Rudau, Oberhaberberg 25.
— F., Steind. r. Str. 83.
Scharfenberg, Kneiph. Schuhg. 10.
Schmidt, F. W., Neuen Graben 18.
— R., Altst. Schuhgasse 3.
Schulz, Brodbänkenstr. 6.
— C. F., Hinter-Roßg. 52.
Strömer, 3. Sandgasse 3.
v. Vietinghoff, Sackheim rechte Straße 95.
Wagner, Drummstr. 20.
Weitzenbauer, Wassergasse 24.
Wittke, Steind. r. Str. 30.

Glockengießer,

s. Gelb- und Glockengießer.

Goldarbeiter.

Aron, Vordere Vorstadt 34.
Bendon, Poln. Gasse 15.
Böhnhardt, Altst. Langgasse 18.
Burggaller, Altst. Markt 13.
Dengel, Koggenstraße 31.
Ernst, Bergplatz 3.
Finck, Holländer Baumstr. 11.
Fournier, Oberrollberg 14.
Götz, 3. Fließstraße 36.
Gorges, Mittel-Tragheim 16.
Hellm, Altst. Markt 22.
Jäckel, Bergplatz 14.
Kasemann, Mühlenberg 8.
Kecker, Löb. Langgasse 35.
Kittlitz, Altst. Langgasse 35.
Krickhahn & Co., Französische Straße 4.
Liebmann, Unter-Rollberg 15. 16.
Liedtke, Neuroßg. Kirchenstr. 32.
Meyn, Mühlenberg 6.
Müller, Domstraße 18.
Pölger, Franz. Straße 4.
Radschinski, Junkerstraße 3.
Raßfeld, Todtengasse 9.
Ruhnke, Walsche Gasse 4.
Schröder, Neuroßgärter Kirchenstraße 17.
Schwarz, Monkengasse 10.
Steyl, Steind. r. Str. 132.
Stockenström, Steindamm rechte Straße 60.
Supply, Windgasse 2. 3.
Westphal, Mittelanger 10.
Woll, (Associé von Pölger), Französische Straße 4.
Worlitz, Steind. r. Str. 59.
Zimmermann, Kneiph. Langgasse 23. 24.

Goldleistenfabrikanten.

Friese, Altst. Langg. 35.
Jacobson, F., Altst. Kirchenstr. 22.
Levin, Brodbänkenstr. 4.
Voß, Löb. Langgasse 45.

Gürtler.

Bajohr, Mittelanger 24.
Carlsohn, Vorderanger 12.
Dittrich, Altst. Tränkgasse 2.
Dombrowski, Unterrollberg 6.
Ehlert, Altst. Bergstraße 23.
Hesse, Vordere Vorstadt 19.
Käberling. Münchenhofgasse 1.
Kemnitz, Sackh. neue Gasse 1.
Kreplin, Bergplatz 7.
Mowsky, Löb. Hospitalgasse 4.
Oppermann, Vorst. Hospitalg. 4.
Ranisch, Strohmarkt 5. 6.
Schottke, Walsche Straße 4.
Wichmann, Unterrollberg 1.
Wiersbitzki, Neue Grabenstr. 24.

Gypsfiguren-Fabrikanten.

Tambolini, 2. Fließstraße 1.
Unty, Sackh. r. Str. 66.

Handschuhmacher.

Bernutatis, Köttelstraße 1.
Born, Weißgerberstraße 5.
Brandt, Burgstraße 9.
Burchardt, Wittwe, Weißgerberstraße 8.
Gallathee, Altst. Langg. 27.
Grosse, Französ. Str. 25.
Hämstädt, Insel Venedig 4.
— Wwe., Mühlengang 1.
Heißmann, Mittel-Tragheim 4.
Kieslitz, Oberlaak 25.
Minolla, Altst. Langg. 65.
Thiel, Todtenstr. 3.
Vernezobre, Münchenhofstr. 8.
Wiersbitzki, Altst. Langg. 9.
Zabel, Koggenstr. 3.

Hebammen.

Bessel, Landhofmeisterstr. 13.
Casper, Sackh. r. Str. 42.
Crüger, Unterlaak 20.
Förster, Schloßteichsgasse 2.
Fournier, Oberrollberg 14.
Fritsch, Löben. Langg. 50.

Fuhrmann, Mittelanger 7.
Grunert, Kneiphöf. Schlachthofgasse 1. 2.
Hennig, Hinter-Tragheim 27.
Hintzer, 3. Fließstraße 23.
Hundrieser, Altroßgärt. Predigerstraße 8. 9.
Imbarade, Alten Garten 37.
John, Neuroßg. Kirchenstr. 20.
Katz, Schönbergerstr. 6.
Knaack, Vorderlomse 10.
Lackeit, Unterrollberg 14.
Lisseck, Münzstr. 20.
Magnus, Monkengasse 30.
Mauritz, Steind. r. Str. 126.
Mey, Bergplatz 11.
Neumann, Weißgerberquergasse 8.
Paris, Poln. Gasse 7.
Pfeiffer, Nassen Garten 21.
Philipp, Oberrollberg 9.
Plaske, Oberhaberberg 28.
Poch, Stippelgasse 6.
Reinhardt, Altst. Kirchenstr. 18.
Rosenfeld, Poln. Predigerstr. 22.
Rudath, Sackh. Kirchenstraße 20.
Schultz, Sackh. r. Str. 103.
— O., Steind. r. Str. 157.
Schwartz, Collegienplatz 1.
Topschewski, Mittel-Tragheim 7.
Welz, Sackh. r. Str. 54. 55.
Welzer, Magistergasse 19.
Wenzel, Vorderang r 13.
Wetzker, Kl. Domplatz 3.
Wiedewald, Mühlenberg 12.
Zint, Kathol. Kirchenplatz 3.
Zöllner, Oberhaberberg 1.

Herbergswirthe.

Blittkowsky, Wwe., Oberrollb. 13. (Drechsler, Glaser, Nadler, Hutmacher, Knopfmacher und Lohgerber.)
Debboß, Koggenstr. 24. (Schlosser und Nagelschmiede.)
Decker, Monkenstraße 5. (Schuhmacher.)
Frosinau, Magisterstraße 40. (Schmiede.)
Janzon, Wwe., Steind. r. Str. 68. (Stellmacher, Kammacher, Kupferschmiede, Böttcher, Weißgerber, Schornsteinfeger, Töpfer, Riemer, Zinngießer.)
Koch, 2. Monkenquerg. 7. (Tischler.)
Kolberg, Wwe., Magistergasse 4. (Schmiede, Losbäcker.)
Konarski, Todteng. 20. (Sattler, Handschuhmacher, Stuhlmacher, Bürstenbinder, Kürschner.)
Mathies, 1. Monkenquergasse 10. (Müller.)
Meyer, Altst. Bergstr. 18. (Maurer, Steinmetzer, Tuchmacher.)
Nachtigall, Altst. Neue Gasse 3. (Böttcher, Festbäcker, Fleischer.)
Satow, Magistergasse 45. (Zimmergesellen.)
Schwarz, Oberlaak 25. (Reifschläger.)

Höker.

Beyer, Badergasse 11.
Blum, Sackh. r. Str. 20.
Borm, Wwe., Unterhaberberg 51.
Boy, Wallsche Gasse 1.
Bredzkow, Kneiph. Schuhg. 4. 5.
Budning, Hinter-Roßgarten 5.
Burgmann, Sackh. neue Gasse 2.
Davidsohn, Viehmarkt 9.
Dickhäuser, Wwe., Altst. Markt 2.
Dziobeck, Löben. Langg. 1.
Fahse, Wwe., Sackh. r. Str. 18.
Felsner, Sackh. Hinterg. 21. 22.
Fleißig, Wasserg. 15.
Franz, Kalthöfsche Str. 56.
Frost, Unterhaberberg 3.
Fuchs, Kalthöfsche Str. 17.
Fuß, Magistergasse 37.
Gerber, Unterhaberberg 84.
Günther, 3. Fließstr. 36.
Haase, Mittel-Tragheim 2.
Hickisch, Poln. Gasse 9.
Hintz, Königsstr. 22.
— A., Magisterg. 16.
Hochfeldt, Unterlaak 27.
Hohendorff, Klostergasse 2.
Hügel, Hinter-Tragheim 49.
Jessat, Unter-Haberberg 37.
Jonath, Wwe., Altroßg. Kirchenstraße 5.
Kähler, Weißgerberquergasse 4.
Kasemann, Wwe., Mühlenberg 8.
Kirschnick, Drummstr. 40.
Kirstein, Hintere Vorstadt 3.
Klein, Steind. r. Str. 84.
— J. C., Hinter-Tragheim 84.
Klimaschöwski, Oberhaberberg 53.
König, Weidendamm 6.
Kohner, Leinwebergasse 12.
Korte, Oberhaberberg 66.
Kosatzki, Kalthöfsche Str. 40.
Koschinsky, Kalthöfsche Str. 48.
Leimbach, Weißgerberquergasse 7.
Lindemann, Neue Grabenstr. 25.
Lobinski, Rippengasse 2.
Manus, Rippengasse 9.
Mathias, Hinter-Tragheim 26.
Matz, Mittel-Tragheim 24.
Meißner, Sackh. r. Str. 40.
Mertinath, Sackh. Mittelgasse 8.
Meyer, Mittel-Tragheim 4.
Micks, Wwe., Heumarkt 1.
Müller, Wwe., Kneiph. Tränkgasse 13.
Neumann, G., Tragh. Kirchenstraße 46.
Pätsch, Roßgärter Hinterg. 26.
Pahlke, Neue Grabenstr. 22.
Piesker, Hintere Vorstadt 18.
Pokahr, Sackh. Hinterg. 39.
Reincke, Sackh. r. Str. 48.
Rettig, Köttelgasse 10.
Rösch, Alten Garten 54.
Rohrbeck, Altst. Langgasse 43.
Ruhenstroth, Magistergasse 59.
Sämann, Wasserg. 12.
Schmöhl, Oberhaberberg 48.
Schramm, Schwarze Gasse 11.
Schulz, 1. Monkenquerg. 31.
Schweichler, Steile Gasse 5.
Seeck, Hinter-Roßg. 70.
Serre, Steind. r. Str. 43.
Siebert, Sackh. r. Str. 40.
Simon, Unterlaak 12. 13.
Skrei, Haberberg neue Gasse 14.
Stein, Lastadiengasse 3.
Steinberger, Rippengasse 6.
Stolzenberg, Sackh. Hinterg. 39.
Talies, Poln. Predigerstr. 19.
Tellbach, Leinweberquerg. 2.
Thiek, Löffelgasse 7.
Ulrich, Vorder-Roßgarten 48.
Vogel, Holzgasse 15.
Volkmann, Alten Garten 22.
Vonberg, Borchertsgasse 3.
Voß, Sackh. r. Str. 31.
Wichert, Altroßg. Predigerstr. 25.
Willert, Haberberg neue Gasse 32.
Wirbel, 3. Fließstr. 41.
Wittkowski, Wwe., Köttelg. 22.

Hufschmiede.

Ammon, Knochenstr. 37.
Arends, Licentstr. 13.
Behring, Schnürlingsgraben. 8.
Birnbaum, Wittwe, Unterhaberberg 43.
Dagott, Steind. r. Str. 52.
Döhring, Nassen Garten 111.
Engel, Wwe., Altst. neue Gasse 2.
Erdtmann, Sackh. neue Gasse 3.
Görke, Unter-Haberberg 16.
Haupt, Steind. alte Gasse 17.
Kantrims, Kalthöfsche Str. 27.
Klein, Sackh. r. Str. 109. 110.
Köwius, Stallg. 1.
Krause, Mühlengrund 8.
Krüger, Steind. r. Str. 109.
Liebert, Neue Dammstr. 4.
Link, Vordere Vorstadt 11.
Marquardt, Anger Speicherg. 9.
Meitz, Sackh. r. Str. 56.
Müller, Wwe., Kneiph. Tränkgasse 18.
Neumann, A., Hintere Vorstadt 49. 50.
— G., Steind. r. Str. 8.
Pahlke, Unter-Haberberg 44.
Plieg, Unter-Haberberg 67.
Raacke, Nassen Garten 142.
Radau, L., Vorderlomse 5.
Radtke, Steind. r. Str. 103.
Rodmann, G., Sackh. r. Str. 27.
— F. A., Sackh. r. Str. 130.
Rogall, Hinter-Roßgarten 2. 3.
Schuster, F., Königsstr. 31 a.
— A., Hinteranger 2.
— C., Mittelanger 16.
— C. L., Roßgärter Markt 3.

Stets, Vorder-Roßgarten 14.
Stoltze, H., Tragh. Kirchenstr. 53.
Wohlgemuth, Knochenstr. 39.
Zorn, Viehmarkt 20.

Hutfabrikanten.

Albrecht, Wwe., Franz. Str. 2.
Ehlert, Koggenstr. 7.
Mahr, Domstr. 1.
Mecklenburg, Junkerstr. 5.
Oswaldini, Altst. Markt 3.
Rosenbach u. Löwenthal, Kneiph. Langg. 16.
Sy, Franz. Str. 8.
Zoran, Schlangengasse 5.

Instrumentenmacher.

Chirurgische.

Forsberg, Koggenstr. 8.
Hartig, Steind. r. Str. 102.
Haß, Unter-Haberberg 25.
Hickisch, Poln. Gasse 9.
Jacobi, Holzgasse 3.
Klagemann, Unter-Rollberg 19.
Klietz, Münzstr. 10. 11.
Moldenhauer, Vorder-Roßg. 45.
Säuberlich, Weißgerberstr. 19. 20.
Schmeisser, Koggenstraße 1.
Zabel, Wwe. (Hof-Instrumentenmacher), Münzstr. 10. 11.

Musikalische.

Gebauhr, C. J., sen., Königsstraße 68. 69.
— H., jun., Bergplatz 7.
Harward, Poln. Predigerstr. 16.
Kamossa, Sackh. Kirchenstr. 25.
Karassow, Löben. Langgasse 50.
Kaul, Poln. Predigerstr. 15.
Marty (Hof-Instrumentenmacher), Wallsche Str. 5. 6.
Mischpeter, Roßgärter Markt 7.
Regaß, Drummstr. 31.
Riegel, Roßgärter Hinterstr. 8.
Scherweit, Heumarkt 2.
Weber, Unterlaak 3.
Wentzel, Poln. Gasse 10.

Käsehändler.

Kirstein, Altst. Hofgasse 4.

Kammmacher.

Gutzeit, Steind. r. Str. 133.
Hoffleit, Mühlenquergasse 3.
Liedtke, Drummstr. 11.
Rohner, J., Heumarkt 5.
Rothe, Poln. Gasse 24.
Scherfenberg, Badergasse 7.
Schwarz, Stritzelgasse 18.
Stankowitz, Rosengasse 6.
Trutt, 3. Fließstr. 10.

Kaufleute.

A. Mitglieder der Corporation der Kaufmannschaft.

Adamsky, (F. S. Adamsky), 3. Fließstr. 13.
Ahrens (F. Malmros & Co.), Steind. r. Str. 111.
Alexander (F. S. P. Alexander), Altst. Kirchenstr. 22.
Anderich, C. L. (F. C. L. Anderich), Klapperwiese 9.
— C., Klapperwiese 9.
— A., Klapperwiese 15.
Anheim (F. im eignen Geschäft: M. Anheim, im Weingeschäft: L. Hertz & Anheim), Kneiphöfsche Langgasse 14.
Appelbaum (F. S. W. Appelbaum), Domstr. 17.
— (F. C. F. Appelbaum), Kneiphöfische Langgasse 8.
Arndt, H. W. (F. H. W. Arndt), Hint. Vorstadt 47.
Arnheim, Wwe., (F. D. Arnheim), Vord. Vorstadt 21.
Astecker (F. G. E., Astecker), Koggengasse 16.
Auerbach (F. J. S. Auerbach), Kneiph. Langgasse 57.
Ballo, M., Vord. Vorst. 82. 83.
— M. D. (F. Schimmelfennigsche Tabacksfabr., Hay & Ballo), Münzstr. 24.
Bandelow (F. Bandelow & Picau), Brodbänkenstr. 22.
Bank (F. W. E. Bank), Schmiedestraße 3).
Bartels (F. Valette, Fischer, Henze & Co.), Vord. Vorstadt 66. 67.
Baumann (F. A. Baumann), Viehmarkt 23.
Becker (F. C. Becker), Altst. Holzwiesenstr. 7. a.
Beer (F. M. E. Beer), Kneiph. Langgasse 15.
Beerwald (F. M. Beerwald), Vord. Vorstadt 56.
— 3. A., daselbst.
Behr (F. Simson Behr), Vord. Vorstadt 2.
Behrenz (F. Friedr. Behrenz), Sackh. Hintergasse 43.
Bentheim (F. W. E. Bentheim), Vord. Vorstadt 77.
Berdau (F. Ferd. Berdau), Sackheim r. Str. 123.
Berent (F. Heinr. Berent), Koggenstr. 37.
Bentheim (F. W. E. Bentheim), Vord. Vorstadt 76.
Berliner (F. M. J. Berliner), Vord. Vorstadt 34.
Bernecker, Chr. (F. C. F. Bernecker), Lizentstr. 4.
— Carl F. (F. wie vorstehend). Lizentstr. 4.
Bernecker, F. A. (F. Adolph Unterlaak 21.
— J. L. (F. J. L. Bernecker), Bernecker), Koggenstr. 15.
Bernstein (F. Bernstein & Lichtenstein), Vord. Vorstadt 34.
Besch, C. H. A. (F. A. Besch), Neuen Markt 4.
— H. O. (F. Otto Besch), Neuen Markt 4.
Bienko, O. L. (F. Otto L. Bienko), Kai 12.
— F. H. (F. Heinr. Bienko), Neustadt 1.
Bittrich, G. C. (F. J. C. Bittrich u. Söhne), Brückenstr. 4.
— J. E. (F. wie vorstehend), Synagogengasse 7.
— C. jun. (F. wie vorstehend), Brückenstr. 4.
Le Blanc, Wwe. (F. G. Le Blanc), Altst. Kirchenstr. 4.
Blell (F. A. J. Blell), Brodbänkenstr. 34.
Böhm (F. F. W. Böhm), Neue Dammstr. 7.
Böhmer (F. G. D. Böhmer), Brodbänkenstr. 23.
Börnstein, L. (F. Gebr. Börnstein), Kneiph. Langgasse 56.
Bon (F. J. H. Bon Verlagshandlung), Franz. Str. 9.
Bonander (F. C. Bonander), Königsstr. 23.
Borchardt (F. J. Borchardt), Kneiph. Langgasse 58.
— R. (F. R. Borchardt), Knochenstr. 27. 28.
Bornträger (F. Gebr. Bornträger), Franz. Str. 23.
Braune (F. Braune u. Döhring), Koggenstr. 16.
Bredschneider (F. E. Bredschneider), Lange Reihe 2.
Breitenberg (F. Friedrich u. Breitenberg), Altst. Langgasse 6.
Brinckmann (F. Brinckmann u. Lützow), Koggenstr. 30.
Brochowsky (F. M. Brochowsky), Tragh. Kirchenstr. 72.
Brockmann (F. J. D. Brockmann), Neue Dammstr. 18.
Brosch (F. C. Brosch), Steind. r. Str. 121.
— F. D. (F. F. D. Brosch), Hint. Vorstadt 28.
Brosko (F. F. L. Brosko), Hint. Vorstadt 74.
Bruand (F. W. E. Bruand), Königsstr. 42.
Buchholtz (F. Ludw. Buchholtz), Sackh. r. Str. 99.
Bütdorff (F. J. D. Majowsky), Schloßteichsgasse 5.
Büttner (F. F. W. Büttner), Weißgerberstr. 21.
Büttner (F. F. G. Büttner), Viehmarkt 18.

Burdach (F. Reinhold & Krossa), Weidendamm 3.
Burdinski (F. Rud. Burdinski), Altst. Langg. 39.
Caccia, Kalthöf. Str. 23.
Calame (F. J. H. Calame), Neuen Markt 2.
Caro (F. V. S. Caro), Kneiph. Tränkgasse 11.
Carstensen (F. U. C. Carstensen), Kai 16.
Caspar (F. Louis Caspar), Kneiph. Langg. 41.
Claassen, J. P., (F. J. P. Claassen), Tragh. Kirchenstr. 70.
— H. (F. H. Claassen), Hintere Vorstadt 40.
— F. (F. F. Claassen), Altst. Langg. 37.
Cohan (F. L. M. Cohan), Klapperwiese 3.
Cohn, M. D. (F. M. D. Cohn), Vord. Vorstadt 12.
— J. D. (F. J. D. Cohn), Kl. Domplatz 15.
Danowski (F. F. E. Danowski), Kalthöf. Str. 46.
Davidsohn, J. (F. D. & J. Davidsohn), Vord. Vorst. 35.
— D. S. (F. wie vorstehend), Kneiph. Langg. 22.
Decker, G. (F. G. Decker), Koggenstr. 44.
— O. J. (F. Horneffer & Decker), Altst. Kirchenstr. 17.
Degen (F. G. Degen & Sohn), Vord. Roßg. 45.
Dehn (F. F. W. Dehn), Koggenstraße 2.
Dewitz (F. D. L. Dewitz), Kneiphöfisch: Schuhg. 8.
Dieffenbach (F. Dieffenbach & Pfeiffer), Kneiph. Langg. 26.
Dietrich, J. G. (F. J. G. Dietrich), Holzstraße 9.
— J. G. jun. (F. J. G. Dietrich jun.), Unterhaberberg 59.
Dorno (F. Dorno & Würtemberg), Altst. Langg. 31.
Dreyer, H. F. (F. J. F. Fuchs), Tragh. Kirchenstr. 21.
— Wwe. (F. F. W. Dreyer), Königsstr. 18.
Driesen (F. S. L. Driesen), Kneiph. Tränkg. 17.
Dultz (F. C. A. Dultz), Steind. rechte Str. 149.
Dulzendorf (F. C. F. Dulzendorf), Wassergasse 9.
Eberhard (F. Seidler & Eberhard), Weißgerberstr. 13.
Eberhardt (F. Th. Eberhardt), Lindenstr. 5.
Eckerlein (F. Gottl. Eckerlein), Koggenstr. 23.
Ehlers (F. C. B. Ehlers), Altst. Kirchenstr. 2.
Ehlert (F. Otto Ehlert), Vord. Vorstadt 64.
— (F. O. F. Ehlert), Kneiph. Langg. 12.
Eichholz (F. Friedrich Eichholz), Kronenstr. 12.
Eichler (F. Carl Eichler), Vord. Vorst. 58. 59.
Embacher (F. J. F. Embacher), Löb. Langg. 9.
Engel (F. L. F. Siemering), Lindenstr. 30.
Engelbrecht, S. G., Kneiphöfische Holzwiesenstraße 29.
Engelmann (F. F. E. Engelmann), Magisterstr. 6.
Erdtmann (F. C. F. Erdtmann), Schmiedestr. 10.
Eschment (F. Joh. Ph. Andrie), Kneiph. Langgasse 10.
Fast, J. (F. Joh. Fast), Steind. rechte Straße 130. 131.
— J. jun. (F. Joh. Fast jun.), Kneiph. Langg. 46. 47.
Ferlau (F. J. F. W. Ferlau), 1. Fließstr. 11.
Fetschrien (F. G. E. Fetschrien), Altst. Langg. 54. 55.
Fischel, H. S. (F. Gebr. Fischel), Vord. Vorst. 50. 51.
— A. S. (F. Adolph Fischel), Kneiph. Langg. 20.
Fischer, J. W. (F. M. H. Fischer & Sohn), Lindenstr. 24.
— Victor, Vord. Vorst. 23.
— J. A. [in Berlin], (F. Valette, Fischer, Henze & Co.), Vord. Vorstadt 66. 67.
— O. W. (F. O. W. Fischer), Kneiph. Pauperhausplatz 7.
Fixson (F. G. H. Fixson), Altst. Kirchenstr. 8.
Focking (F. H. Focking), Unter-Haberberg 11.
Forstreuter (F. W. Forstreuter), Sackh. r. Str. 8.
Friedländer, H. (F. H. Friedländer), Vord. Vorst. 14.
— N. S. (F. N. S. Friedländer), Kneiph. Hofgasse 8.
— S. O. (F. J. S. Auerbach), Kai 7.
— Joseph, Kneiphöfische Langgasse 54.
Friedmann (F. C. M. Friedmann), Bergplatz 12.
Friedrich (F. J. R. Friedrich), Kneiph. Schuhg. 11.
Frisch, A. W. (F. Aug. Wilh. Frisch), Neue Dammstr. 21.
— C. L. (F. C. L. Frisch), Magisterstraße 34.
Fromme (F. Carl Fromme), Neuen Graben 4.
Frost (F. Frost & Schwanfelder), Koggenstr. 10.
Fuchs, J. F. (F. J. F. Fuchs), Altst. Langg. 43.
Fuchs G. D. (F. G. D. Fuchs), Hökergasse 20.
— W. (F. W. Fuchs), Alten Garten 44.
Funke, J. W. L. (F. Ludwig Funke), Vord. Vorst. 60. 61.
— A. (F. A. Funke), Vordere Vorstadt 29.
Gabriel (F. M. E. Beer), Kneiph. Langgasse 15.
Gädeke, J. C. (F. Joh. Conrad Jacob), Weidendamm 7.
— F. H. (F. wie vorstehend), Weidendamm 5.
Gamm (F. L. Gamm & Sohn), Steind. r. Str. 115. 116.
Ganguin (F. G. P. Ganguin), Altst. Langgasse 23.
Gehring (F. M. A. Gehring), Theaterstr. 6—8.
Gemnich (F. Krüger & Gemnich), Neue Dammstr. 6.
Gerber, S. (F. Gebr. Gerber & Moritz), Raffineriestraße 1.
— H. (F. Gebr. Gerber & Co.), Altst. Kirchenstraße 24.
Glitzke, Carl, Vord. Vorstadt 24.
Göhring (F. G. F. Göhring), Hinterlomse 10.
Gold (F. J. Gold), Vord. Vorst. 26.
Gottheil (F. R. Gottheil), Junkerstraße 5.
Goullon (F. J. F. Goullon), Kneiph. Holzwiesenstraße 25.
Graade (F. W. O. Graade), Viehmarkt 24.
Grabowski (F. C. R. Grabowski), Magisterstr. 35.
Graf (F. Gebrüder Hirschfeld & Graf), Vord. Vorst. 84. 85.
Gräfe (F. Gräfe & Unzer), Münchenhofgasse 2.
Grämer (F. J. C. Grämer), Hinter-Roßgarten 18.
Greiff (F. Greiff & Wurmser), Koggenstr. 4.
Großmann (F. P. C. Winterhoff & Großmann), Koggenstr. 34.
Grube (F. F. W. F. Grube), Vorder-Roßg. 20.
Guthzeit (F. Guthzeit u. Eymar), Lizentstraße 11.
Gutleben (F. Gutleben u. Meyer), Vord. Vorst. 47.
Guttmann (F. C. A. Guttmann), Lizentstr. 12.
Gutzeit (F. J. F. Gutzeit), Alte Grabenstr. 23.
Haarbrücker (F. Haarbrücker u. Zimmermann), Wasserg. 33.
Häbler, Wwe., (F. F. R. Häbler), Kneiph. Langgasse 40.
Häbler, F. W. (F. F. R. Häbler), Fleischbänkenstr. 40.
Hagedorn (F. Hagedorn u. Co.), Tragh. Kirchenstr. 73.
Hager (F. G. F. Hager), Fleischbänkenstr. 24.

Halffter, Wwe. (F. C. G. Halffter), Brodbänkenstr. 8.
Harlan (F. H. J. Harlan), Hökerstr. 11.
Hay, (F. Schimmelfennigsche Tabaksfabr., Hay u. Ballo), Münzstraße 24.
Hechmer (F. H. G. Hechmer), Königsstr. 53.
Heider (F. F. E. Heider), Mitt. Tragh. 29.
Heilmann (F. L. Heilmann), Vord. Vorstadt 12.
Heinrich (F. C. L. Heinrich), Steind. r. Str. 110.
Heinrichs (F. J. C. Heinrichs), Koggenstr. 14.
Hempel (F. Hugo Hempel), Kl. Domplatz 4.
Hennig (F. W. Hennig), Magistergasse 47.
Henschel (F. E. K. Henschel), Franz. Str. 14. 15.
Herbig (F. F. L. Herbig), Viehmarkt 14.
Hering (F. C. F. Hering), Altst. Kirchenstr. 28.
Hermanny (F. H. L. Hermanny sen.), Münchenhofg. 12.
Hermes (F. E. L. Hermes), Unterhaberberg 44.
Hertz (F. für das Weingeschäft: L. Hertz und Anheim, für das eigene Geschäft: Leopold Hertz), Kneiph. Langgasse 14.
Heubach (F. C. B. Heubach), Vordere Vorst. 33.
Heygster (F. E. F. Heygster), Altst. Pauperhausg. 1.
Heyn, P. W. (F. Peter Wilhelm Heyn), Hökerg. 12. 13.
— Th. F. E. (F. Th. Heyn), Koggenstr. 10.
Hiller (F. A. Hiller), Vord. Vorstadt 76.
Hillgruber (F. J. F. Hillgruber), Steind. r. Str. 22.
Hirsch, S. (F. S. Hirsch), Köttelgasse 7.
— M. S. (F. M. S. Hirsch), Brodbänkenstr. 16. 17.
— M. (F. M. Hirsch), Vordere Vorst. 31.
Hirschberg (F. H. Hirschberg), Kneiph. Langg. 2.
Hirschfeld (F. Gebr. Hirschfeld u. Graf), Vord. Vorst. 86. 87.
Hirschson (F. W. P. Hirschson), Vord. Vorst. 29.
Höllger (F. A. B. Höllger), Magisterstr. 66.
Hofer (F. Th. Wilh. Hofer), Lastadienstr. 1. 2.
Hoffmann (F. J. F. Hoffmann), Viehmarkt 23.
Hoppe, B. G., Münzstr. 2.
— G. F. F. (F. Friedr. Hoppe), Münchenhofg. 9.
Hoppe, A. W. R. (F. Surminski u. Hoppe, Holzg. 10.
Horneffer (F. Horneffer u. Decker), Schmiedestr. 21.
Jacob (F. E. N. Jacob), Magisterstr. 2.
— O. A. (F. wie vorst.), Magisterstr. 2.
Jacoby (F. K. C. Jacoby), Schloßberg 3.
— E. C. (F. E. C. Jacoby), Junkerstr. 15.
— J. (F. J. Jacoby), Vordere Vorst. 84. 85.
Janson (F. W. O. Janson), Hint. Vorst. 67.
Japha, S. M. (F. S. M. Japha), Magisterstr. 63.
— D. M. (F. W. Mannheimer), Großer Domplatz 1.
Jereslaw (F. Isidor Jereslaw), Kneiph. Langg. 11.
Jeromin (F. B. Jeromin), Köttelg. 17.
Jerosch (F. G. Jerosch), Altst. Langg. 50.
Joel (F. J. J. Joel), Vordere Vorst. 77.
Jonas (F. C. F. Jonas), Steind. r. Str. 137.
Itzhoff (F. A. Itzhoff), Altst. Bergstraße 8.
Kadach, L. W. (F. L. W. Kadach), Lizentstr. 8.
— P. E. (F. P. Ed. Kadach), Steind. r. Str. 154.
— F. A. (F. F. A. Kadach), Steind. r. Str. 11.
Kähler (F. J. W. Kähler), Löb. Kirchenstr. 3. 4.
Käther (F. Louis Käther), Holzgasse 9.
Kahle (F. F. W. Kahle), Kneiph. Langg. 22.
Kalt (F. F. W. Kalt und Co.), Poststr. 13.
Kamke (F. E. H. Kamke), Viehmarkt 22.
Kemke, S. D. (F. Sam. Dav. Kemke), Vordere Vorst. 8.
— J. B. (F. J. B. Kemke), Kronenstr. 9.
Kirschnick (F. M. C. Kirschnick), Anger, Speicherg. 10. 11.
Klamm (F. C. M. Klamm), Altst. Langg. 64.
Klein (F. J. F. Klein), Sackh. r. Str. 109.
Kleip (F. C. W. Kleip), Poln. Gasse 4.
Köhler (F. E. Köhler), Köttelgasse 17.
Kohl (F. Christ. Friedr. Kohl), Wasserg. 11.
Kohtz (F. R. Kohtz), Steind. r. Str. 95.
Konegen, T. F. (F. T. F. Konegen), Wasserg. 29.
Konegen, F. L. J. (F. F. L. J. Konegen), Lindenstr. 19.
Korn (F. Korn und Rosenthal), Vord. Vorst. 58. 59.
Korpis (F. A. Korpis), Steind. r. Str. 122.
Kosch, Wittwe (F. Jac. Kosch Wwe.), Hintere Vorst. 39.
Koß (F. J. F. Koß), Löb. Langg. 2.
Krahmer (F. Geo. Krahmer jr.), Kl. Domplatz 15.
Krause (F. Carl J. Krause), Unterhaberberg 57.
Krotel (F. H. Krotel), Hinter-Roßgarten 28.
Kröhnert (F. F. Kröhnert und Comp.), Franz. Str. 12.
Kruttke (F. Heinr. Kruttke), Koggenstr. 4.
Krüger (F. Krüger u. Gemnich), Klapperwiese 1. 2.
Kühlich (F. Joh. Friedr. Kühlich), Koggenstr. 40.
Kuhr, F. E. (F. F. E. Kuhr), Kneiph. Hofgasse 5.
— G. E. (F. Georg E. Kuhr), Kneiph. Hofgasse 5.
Kulessa (F. S. Kulessa), Domstraße 9.
Kurreck (F. E. Kurreck), Brodbänkenstr. 20.
Laidlaw (F. Aler. Laidlaw und Sohn), Kneiph. Hofgasse 2.
Landsberg (F. J. S. Landsberg), Vordere Vorstadt 25.
Laubmeyer, Wwe. (F. F. Laubmeyer), Altst. Kirchenstr. 7.
— H. B. F., Knochenstr. 13. 14.
Legien (F. J. H. Legien), Koggenstr. 30.
Lehmann, C. G. (F. C. Lehmann), Altst. Langgasse 54. 55.
— J. A. G. (F. J. A. Gottl. Lehmann), Koggenstr. 20.
— L. (F. L. Lehmann), Münzplatz 2.
— F. W. (F. Lehmann u. Co.), Steind. r. Str. 166.
Lehweß, Wwe. (F. Fr. Moritz Lehweß), Junkerstr. 12.
— C. F. (F. C. F. Lehweß), Franz. Str. 5.
Lemcke (F. C. W. Lemcke), Hint. Vorstadt 68.
Leo, W. L. (F. W. Leo), Vord. Vorstadt 65.
— H. (F. H. Leo), Vord. Vorstadt 14.
— J. (F. Marcus Cohn u. Sohn), Hint. Vorstadt 48.
Leonhardt (F. Marcuse u. Leonhardt), Kneiph. Langgasse 51.
Leschinsky (F. J. Leschinsky), Kneiph. Hofgasse 4.

Levin (F. Moritz Levin), Neuen Markt 4.
Levinsohn (F. Paul Moritz Levinsohn), Weidendamm 9.
Levinson (F. Henry Levinson), Kneiph. Langgasse 9.
— C. (F. C. Levinson), Neuen Markt 13.
Levy, D. (F. D. Levy), Brodbänkenstr. 32.
— H. (F. H. Levy), Vordere Vorstadt 32.
Lichtenhaim (F. J. Lichtenhaim u. Co.), Vordere Vorstadt 78.
Lichtenhein (F. Z. Lichtenhein), Wassergasse 7.
Lichtenstein (F. M. A. Lichtenstein), Schmiedestraße 4.
— H. (F. Bernstein u. Lichtenstein), Vord. Vorstadt 34.
Lindau (F. Thomas u. Lindau), Koggenstraße 13.
v. Lindenfels (F. O. Lindenfels), Alten Graben 5.
Lipkau (F. C. M. Lipkau), Köttelgasse 14.
Litfas (F. C. H. Ed. Litfas), Vorst. Schanzengasse 5.
Löwenheim (F. G. S. Löwenheim), Schmiedestraße 6. 7.
Löwinsohn (F. Gebr. Löwinsohn), Unterlaak 1.
Lorck, B. (F. B. Lorck u. Co.), Neue Dammstraße 23.
— H. L. B. (F. wie vorsteh.), Klapperwiese 14.
— H. E. (F. Heinr. Eberhard Lorck), Magisterstraße 41.
Lorek, E. P. (F. E. P. Lorek), Altst. Markt 1.
— A. L. E. (F. Ad. Ed. Lorek), Vord. Roßgarten 34.
— J. F. (F. J. F. Lorek), Vord. Vorstadt 53.
Lottermoser (F. C. B. Lottermoser), Lindenstraße 16.
Lützow (F. Brinckmann u. Lützow), Koggenstr. 30.
Lumma (F. J. Lumma), Sackh. r. Str. 74.
Majöwsky (F. J. D. Majöwsky), Krämergasse 3. 4.
Mallison, D. J. (F. Gebr. Mallison), Vord. Vorstadt 68.
— L. (F. Louis Mallison), Kneiphöfische Hofgasse 1.
Malmros (F. Malmros u. Co.), Koggenstr. 5.
Mannheimer, W. (F. Wolff Mannheimer), Kneiph. Langgasse 3.
— P. (F. wie vorsteh.), Kneiph. Langgasse 3.
Marcuse, S. W. (F. Marcuse u. Leonhardt), Kneiph. Langgasse 51.
— E. (F. E. Marcuse), Synagogengasse 9.
Markwald (F. Markwald u. Co.), Vord. Vorstadt 34.
Matz (F. W. E. Matz), Koggenstraße 15.
Mecklenburg (F. J. Mecklenburg), Junkerstraße 5.
Meermann (F. F. A. Meermann), Vord. Roßgart. 1. 2.
Mendthal (F. N. D. Mendthal), Klapperwiese 11.
Messelhäuser (F. F. E. Messelhäuser), Tragh. Pulverstr. 10.
Meßling (F. J. G. Meßling), Hint. Vorstadt 17.
Meyer, J. (F. Jos. Stehr Wwe. u. Co.), Steind. r. Str. 148.
— J. (F. Gebr. Meyer), Kneiph. Langgasse 17.
— M. W. (F. M. W. Meyer), Schmiedestr. 9.
— C. F. E. (F. C. F. E. Meyer), Sackh. Hintergasse 26. 27.
— N. (F. Gutleben u. Meyer), Kneiph. Tränkgasse 14. 15.
— R. (F. R. Meyer.), Vordere Vorstadt 50—52.
— C. R. A. (F. Rud. Albert Meyer), Steind. r. Str. 146.
— J. H. (F. Joh. Herrmann Meyer), Steind. r. Str. 148.
— C. (F. Carl Meyer), Steind. r. Str. 112.
Michaelis, vormals N. Ascher (F. E. Michaelis), Kneiph. Langgasse 39.
Michalski (F. E. L. Michalski u. Sohn), Vord. Vorstadt 1.
Michaelsen (F. A. W. Michaelsen), Altst. Kirchenstr. 6.
Michaelson (F. E. Michaelson), Vord. Vorstadt 88.
Michelsohn (F. Michelsohn u. Co.), Vord. Vorstadt 43. 44.
Michelly, M. (F. Gebr. Michelly), Hint. Vorstadt 43.
— D. (F. wie vorsteh.), Hint. Vorstadt 43.
Moneta (F. M. Moneta), Hint. Vorstadt 30.
Moritzsohn (F. D. Moritzsohn u. Co.), Münzplatz 3.
Moser, A. (F. Albert Moser), Schmiedestr. 15.
Mosheim (F. M. J. Mosheim, Wwe.), Hökergasse 22.
Mosowius (F. Jo. Mosowius), Fleischbänkenstr. 11.
Mronga (F. G. Mronga,) Oberlaak 24.
Müller (F. Joh. Ed. Müller), Lizentstraße 4.
— C. J. (F. C. J. Müller), Neustadt 14.
Münchenberg (F. D. Münchenberg), Magisterstraße 30.
Muzelius (F. H. Muzelius), Junkerstraße 2.
Nadolny (F. L. Nadolny), Lindenstraße 23.
Nathan (F. S. H. Nathan), Vord. Vorstadt 2.
Naumann (F. Carl Aug. Naumann), Koggenstraße 11.
Naunyn (F. Aug. Theod. Naunyn), Vorder-Hufen.
Negenborn, Wwe. (F. für das Handlungsgeschäft: Negenborn u. Douglas, für das Fabrikgeschäft: J. F. Negenborn), Neue Dammstr. 2. 3.
Neuenstädt (F. George Neuenstädt), Lizentstraße 15.
Neumann (F. A. Neumann), Vord. Vorstadt 17. 18.
Nitsch, G. F., Königsstraße 87.
Nötzel (F. A. H. Nötzel), Vord. Vorstadt 58.
Nordt (F. G. Nordt), Wassergasse 21. 22.
Oberhauser (F. C. E. Oberhauser), Brodbänkenstr. 27.
Oehlmann, L. (F. L. Oehlmann u. Co.), Kneiph. Langg. 19.
— C. J. (F. Carl Oehlmann), Koggenstraße 33.
Olck (F. J. G. Olck), Kl. Pregelgasse 1.
Oppenheim, M. W. (F. Oppenheim u. Warschauer), Kneiph. Langgasse 51.
— R. A. W. (F. wie vorsteh.), Kneiph. Langgasse 54.
Ostermeyer (F. H. Ostermeyer), Köttelgasse 21.
Papendieck (F. H. C. Papendieck), Kneiph. Langgasse 36.
Paschke (F. C. G. Paschke), Hökerstraße 21.
Pfeiffer (F. Dieffenbach u. Pfeiffer), Steind. r. Str. 161.
Pieconka (F. J. G. Pieconka), Neustadt 13.
Pilchowski (F. C. G. Pilchowski), Steind. r. Str. 6.
Pitzner (F. Aug. Pitzner), Löbn. Markt 21.
Plewka, Wwe. (F. S. G. Plewka, Wwe.), Lindenstraße 6.
Pöppel (F. J. C. Pöppel), Steind. r. Str. 124.
Pohse (F. C. L. Pohse), Vord. Vorstadt 42.
Pollack, Wwe., Königsstr. 55.
— S. (F. H. Pollack's Erben), Tragh. Kirchenstr. 39.
— E. (F. wie vorsteh.), Königsstraße 56.
— J. (F. wie vorsteh.), Königsstraße 56.
— A. (F. wie vorsteh.), Königsstraße 55.
Polzien (F. F. W. Polzien), Koggenstr. 30.
Prang (F. C. Prang), Brückenstraße 2.

Prin, C. F. M. (F. M. G. Prin u. Sohn), Bergplatz 4.
— F. L., Löbn. Langgasse 6.
Pultke (F. D. F. Pultke), Sackh. r. Str. 79.
Raabe (F. Aug. Wm. Raabe), Altst. Bergstraße 3.
Radschinski, Wwe. (F. G. R. Radschinski), Sackheim rechte Straße 16. 17.
Rast (F. Aug. Rast), Sackh eim. Hintergasse 24.
Rausnitz (F. J. Rausnitz), Schmiedestr. 20.
Reich (F. F. A. Reich), Mühlenberg 5.
Reinbacher (F. Carl Reinbacher), Tuchmacherstr. 9.
Reinhold, F. F. (F. Ferd. Reinhold), Unterhaberberg 2.
— C. A. (F. Joh. Wilh. Jacobi, Wwe.), Altst. Langgasse 62.
— F. J. (F. F. J. Reinhold), Viehmarkt 24.
Renner (F. G. Renner), Roßg. Obergasse 1—6.
Retzko (F. Fr. Retzko), Holzgasse 10.
Richter, J. C. (F. Dav. Schindelmeisser), Tragh. Kirchenstraße 39.
Riedel (F. J. D. Majówsky), Krämergasse 3. 4.
Rimek (F. F. Rimek), Löben. Langgasse 15.
Ritzhaupt (F. Dav. Schindelmeisser), Mitt. Tragheim 33.
Rosbach (F. F. G Rosbach), Kneiph. Tränkgasse 7.
Rosencranz (F. D. H. Rosencranz), Kneiph. Langgasse 38.
Rosenfeld (F. H. Rosenfeld), Altst. Markt 12.
Rosenhain (F. S. N. Rosenhain), Vord. Vorstadt 78. 79.
Rosenthal (F. V. S. Caro), Vord. Vorstadt 29.
— M. (F. Korn u. Rosenthal), Vorst. Sattlergasse 5.
Rossocha (F. D. Stahl u. Co.), Kneiph. Langgasse 59.
Rubens (F. S. Rubens), Kleine Schloßteichsgasse 1.
Saaling, Wwe. (F. J. Saaling), Vord. Vorstadt 72. 73.
Sacksen (F. E. W. Sacksen), Kneiph. Langgasse 36.
Sachße (F. S. G. Sachße), Heumarkt 8.
Salkowski, C. F. (F. C. Fr. Salkowski), Kneiphöf. Lang-Langgasse 53.
— J. E. (F. J. E. Salkowski), Burgkirchenplatz 11.
Samter (F. S. A. Samter), Französische Str. 19.
Scharfenort (F. J. S. Scharfenort), Bergplatz 1.
Scharmach (F. G. F. Scharmach), Löbn. Langgasse 21.
Scheeffer (F. G. W. Scheeffer), Vord. Roßg. 50.
Scheffler (F. M. Scheffler), Altst. Langgasse 25. 26.
Schiemann (F. B. F. Schiemann), Neuen Markt 3.
Schiffert, F. H., Lindenstr. 22.
Schindelmeisser (F. Dav. Schindelmeisser), Neue Dammstr. 11.
Schlesinger, Wwe. (F. J. Schlesinger(, Altst. Bergstr. 6. 7.
Schmidt (F. C. A. Schmidt), Sackh. r. Str. 59.
Schneider, Wwe. (F. J. A. Schneider, Wwe.), Fleischbänkenstraße 20.
Schnell (F. G. Schnell), Klapperwiese 10.
Schönenberg (F. L. Schönenberg), Magisterstraße 70. 71.
Schönlank, (F. J. Schönlank), Vord. Vorstadt 80. 81.
Schran (F. Joh. Ed. Schran), Roggenstraße 24.
Schrewe (F. F. J. Schrewe), Junkerstraße 11.
Schröter (F. v. Gizycki u. Schröter), Lastadienstraße 1.
Schubert, G. W. (F. G. Wilh. Schubert), Hint. Roßg. 26.
— J. G. (F. Gust. Schubert), Altst. Holzwiesenstr. 6. a.
Schultz (F. W. R. Schultz), Hint. Vorstadt 49. 50.
Schulz (F. Wilh. Heinr. Schulz), Neuroßg. Kirchenstr. 41.
Schumacher, J. J. (F. J. Schumacher), Schloßberg 2.
— L. A. T. (F. Theod. Schumacher), Lizentstraße 3.
Schwanfelder, W. D., Steind. Hintergasse 8.
— W. R. (F. Frost u. Schwanfelder), Roggenstraße 6.
Schwatlo (F. J. W. Schwatlo), Kohlmarkt 12.
Schweichel (F. L. Schweichel), Wassergasse 20.
Schweitzer (F. M. Schweitzer), Sackh. r. Str. 48.
Seeliger, M. S. (F. M. S. Seeliger), Tragh. Kirchenstr. 41.
— D. (F. D. Seeliger), Knochenstr. 31. 32.
Seidler (F. Seidler u. Eberhard), Löbn. Langgasse 13.
Sellnick (F. A. Sellnick), Neuen Markt 2.
Selly (F. M. Selly), Wassergasse 26.
Seydel (F. Ad. Seydel), Roggenstraße 36.
Sieburger (F. P. B. Sieburger), Bergplatz 12.
Sierke, G. W. (F. J. G. Sierke), Roßg. Markt 6.
Sierke, E. A. (F. E. A. Sierke), Löbn. Oberbergstraße 17.
Simon, Mich., Altst. Schuhg. 1.
— J. (F. J. Simon), Köttelgasse 15.
— Wwe. (F. J. Simon, Wwe. u. Söhne), Kneiph. Langg. 11.
— S. (F. wie vorst.), Kneiph. Langgasse 11.
— M. (F. wie vorst.), Kneiph. Langgasse 11.
— J. G. (F. Gebrüd. Meyer), Kneiph. Langgasse 15.
Simonson (F. S. Simonson), Vord. Vorstadt 16.
Simpson (F. S. P. Simpson), Kneiph. Langg. 7.
Simsky (F. Carl Simsky), Roggenstr. 43.
Skupch (F. Wilh. Skupch), Steindamm r. Str. 113.
Slottko (F. S. Slottko), Kneiph. Hofgasse 12. 13.
Sohncke, E. (F. E. Sohncke), Badergasse 8—10.
Stahl (F. D. Stahl u. Comp.), Kneiph. Langgasse 59.
Steffens, J. C. (F. Steffens u. Wolter), Kneiph. Langg. 27.
— J. H. C. (F. wie vorsteh.), Kneiph. Langgasse 27.
Stein (F. L. Stein jun.), Vordere Vorstadt 24.
Stern, C. E., Lizentgrabeng. 10.
Sternberg (F. S. Sternberg), Schmiedestr. 14.
Stettiner, J. M. (F. Gebr. Stettiner), Schmiedestr. 14.
— J. (F. wie vorsteh.), Schmiedestr. 14.
Stölger, Brodbänkenstr. 33.
Störmer (F. F. W. Störmer), Sackh. r. Str. 88.
Storch (F. C. W. Storch), Krönchengasse 4.
Surminski (F. Surminski und Hoppe), Holzgasse 3.
Szitnick (E. Otto Szitnick) Roggenstr. 19.
Tamnau (F. Joh. Daniel Tamnau), neue Dammstr. 19.
Teicke (F. J. G. E. Teicke), Altst. Langg. 60.
Telcke (F. F. N. Telcke), Fleischbänkenstr. 10.
Theden (F. L. Theden), Junkerstraße 3.
Thiele (F. W. Thiele), Holländ. Baumstr. 12.
Thiem (F. J. G. Thiem), Vordere Vorstadt 86. 87.
Thulcke (F. C. L. Thulcke), Magisterstr. 26.
Tiessen, J. (F. J. Tiessen), Brodbänkenstr. 28.
— A. (F. A. Tiessen), Steind. r. Str. 180.

Tiessen, J., jun. (F. J. Tiessen jun.), Koggenstr. 15.
— Herm., Lastadiengasse 3.
Tobias, M. W. (F. M. W. Tobias), Kneiph. Tränkgasse 16.
Tostrom (F. C. L. Tostrom), Steind. r. Str. 78.
Toussaint, F. A. (F. Toussaint u. Comp.), Klapperwiese 3.
— F. A. F. (F. F. Ad. Toussaint jun.), Klapperwiese 4.
— L. C. F., Klapperwiese 4.
Tröder, Wwe., (F. C. C. Tröder), Hintere Vorstadt 7.
Unzer G. A. (F. G. A. Unzer), Mittelanger 4. 5.
— J. O. (F. A. W. Unzer), Löben. Langgasse 47.
Urbani (F. H. F. Urbani), Vordere Vorstadt 69.
Valette (in Berlin), (F. Valette, Fischer, Henze u. Co.), Vord. Vorstadt 66. 67.
Verch (F. C. E. Verch), Hökergasse 13.
Voigdt (F. C. J. Voigdt), Altst. Langgasse 59.
Voigt (F. H. L. Voigt), Junkerstr. 13. 14.
Wainowsky, Wwe. (F. J. G. Wainowsky), Kneiph. Tränkgasse 19.
Warkentin (F. Herm. Warkentin), Steind. r. Str. 95.
Warschauer (F. Oppenheim und Warschauer), Kneiph. Langg. 54.
Wedel, M. (F. M. M. Wedel), Kneiph. Hofgasse 6.
— Moritz (F. wie vorst.), Kneiph. Langgasse 4.
— J. J. (F. Jul. Wedel), Kneiph. Langgasse 58.
Wehler (F. J. Wehler), Drummstraße 33.
Weilandt (F. Weilandt u. Co.), Magistergasse 1.
Weise, (F. Adalb. Weise), Leinwebergasse 26.
Weisstein (F. Gebr. Stettiner), Koggenstr. 37.
Weller (F. H. L. Weller), Vordere Vorstadt 22.
Wichtermann (F. J. F. Wichtermann), Holländergasse 1.
Wiedmann (F. J. G. Wiedmann), Sackh. r. Str. 105.
Wiehler, Wwe. (F. Joh. Wiehler sen., Wwe.), Königsstr. 49.
— J., jun. (F. Joh. Wiehler jun.), Tragh. Kirchenstr. 68.
— J. C. (F. Joh. C. Wiehler), Vorder-Roßgarten 32.
— H. (F. H. Wiehler), Neuen Markt 6.
— J. B. (F. Bernh. Wiehler), Vorder-Roßgarten 25.
Wien, F. W. C. (F. Ernst Castell), Koggengasse 26.
Wien, O. E. C. (F. wie vorsteh.), Koggengasse 26.
Wiener, H. W. (F. Heinr. Wilh. Wiener), Altst. Kirchenstr. 23.
— J. E. (F. J. E. Wiener), Vordere Vorstadt 30.
Willert, (F. C. L. Willert), Kneiph. Langgasse 18.
— H. (F. wie vorsteh.), Kneiph. Langgasse 18.
Willutzky, T. F. (F. Ferd. Willutzky), Vorder-Roßgarten 28.
Winckler (F. J. F. Winckler), Löben. Langgasse 38.
Winterhoff (F. P. C. Winterhoff u. Großmann), Koggenstr. 24.
Wolff (F. J. Wolff u. Comp.), Kneiph. Langgasse 4.
Würtemberg (F. Dorno u. Würtemberg), Altst. Langgasse 52.
Wulff (F. A. R. Wulff), Vord. Vorstadt 49.
Wurmser (F. Greiff u. Wurmser), Altst. Langgasse 41.
Zacharias, D. M. (F. D. M. Zacharias), Kneiph. Tränkgasse 14. 15.
— A. (F. A. Zacharias), Vord. Vorstadt 20.
— Z. M. (F. Z. M. Zacharias), Kneiph. Tränkg. 14. 15.
Zacher, G. E. (F. Gust. Zacher), Koggenstr. 21.
— J. F. (F. Joh. Friedr. Zacher), Leinwebergasse 27.
— G. F. (F. G. F. Zacher), Knochenstr. 8.
Zappa (F. M. Zappa), Franz. Str. 14. 15.
Zimmermann, C. E. (F. Haarbrücker u. Zimmermann, Steind. r. Str. 127.
— G. H. (F. G. H. Zimmermann), Insel Venedig 3.
Zolland, L. (F. Schultz und Zolland), Holländer Baumstr. 7.
— C. L., Vogelgasse 6.
Zschock (F. Joh. Gottl. Zschock), Altst. Kirchenstr. 1.

B. Die nicht zur Corporation gehörigen Kaufleute.

Albrecht, Bergplatz 11.
Ambrosi, Hintere Vorst. 59.
Arnheim, M., Vordere Vorst. 63.
Aronsohn, M., Hintere Vorst. 55.
Aschkenase, Kneiph. Tränkg. 11.
Baatz, Kneiph. Langgasse 45.
Badzies, Steind. r. Str. 90.
Baltzer, Roßgärter Markt 7.
Balzig, Knochenstr. 29.
Baranowski, Weidendamm 3.
Bauer, Hintere Vorstadt 11.
Becker, R. (Procurist für A. W. Frisch), Neustadt 2.
Becker, E., Koggenstr. 6.
— Fr., Hintere Vorstadt 15.
Behrendt, Altst. Langg. 38.
Behrenz, Sackh. Hintergasse 43.
Belau, 1. Fließstr. 17.
Bendon, Junkerstr. 5.
Bensemann, Procurist von Oppenheim & Warschauer), Vordere Vorstadt 31.
Bernstein, M. L., Schmiedestr. 5.
Blumenthal, Vord. Roßgart. 31.
Boden, Münzstraße 9.
Böhnke, Altst. Langgasse 35.
Bogusath, Klostergasse 16.
Borbe, Fleischbänkenstr. 22.
Borchard, Brodbänkenstr. 1.
Borchardt, Jul., Altstädt. Langgasse 88. 89.
— W. J., Hint. Vorstadt 48.
Brandt, Neuroßg. Kirchenquerstraße 7.
Bredschneider, H. R., Bergpl. 3.
Brockmann, W., Neue Dammstraße 18.
— J. G., Steind. r. Str. 163.
Buchsteiner, Poln. Gasse 13.
Büttner, C. O., Lizentgrabenstraße 7.
Bukowsky, Münchenhofgasse 8.
Campbell, Junkerstr. 13. 14.
Caspar, Koggenstraße 33.
Cibulski, Kohlmarkt 4.
Closs, Löben. Langgasse 21.
Cohn, S., Altst. Langgasse 31.
— B., Junkerstr. 3.
— Sam., Krämergasse 2.
— G., Wwe., Hint. Vorstadt 48.
Constantini, Fleischbänkenstr. 34.
Coste, Koggenstr. 35.
Crüger, Koggenstraße 31.
Daniel, C., Hinterlomse 10.
— Jul., Vordere Vorstadt 63.
David, Roßg. Markt 4.
Dewitz, H. L., Reibnitzergasse 1.
Dietrich, G. sen., Kneiph. Holzwiesenstr. 6.
— R., Sackh. r. Str. 71.
Dircks, Franz. Str. 20.
Dorsch, Hintere Vorstadt 45.
Dumcke, Vord. Roßgarten 39.
Durand, Magistergasse 32.
Ebel, Oberhaberberg 43.
Eger, Schloßberg 2.
Ehlert, Kneiph. Langgasse 13.
Ehrenberg, Magistergasse 64.
Engel, Gebr., Löben. Markt 21.
Eppenstein, Franz. Str. 27.
Fast, Magistergasse 9. 10.
Fischer, H. W., Unterhaberb. 59.
— A. W., Kneiph. Hofgasse 4.
— Ad., Steind. r. Str 104.
— Ww., Steind. r. Str. 139.
Forster, Königsstr. 51.
Friedländer, A., Franz. Str. 19.
— H. S., Kai 12.
Friedmann, Tragh. Kirchenstr. 32.
Friedrich, H., Franz. Str. 9.
Friese, Kneiph. Langgasse 34.
Frisch, Neustadt 2.
Fuchs, Vordere Vorstadt 64.

Fürstenwalde, Vord. Vorst. 13.
Gädecke, Magisterstraße 29.
Gallmeister, Mühlengrund 3.
Gastell, Wassergasse 14.
Gelhaar, Gebr., Sackh. r. Str. 82.
Genske, Altst. Langgasse 42.
Gerhard, Wwe., Oberhaberb. 17.
Gilmour, Prinzessinstraße 1.
v. Gizycki (F. v. Gizycki und Schrage), Köttelgasse 3.
Glaser, Hökergasse 6.
Görke, Lizentstr. 8.
Göttlich, Altst. Langgasse 50.
Götz, Steind. r. Str. 37.
Goldberg, Steind. r. Str. 129.
Goldschmidt, Wassergasse 14.
Gottheil, Schloßberg 1.
Graumann, Kneiph. Langg. 60.
Groß, Steind. alte Gasse 20. 21.
Großjohann, Wassergasse 14.
Gronewald, Altst. Langgasse 30.
Grünhagen, Lizentstr. 3.
Grunowski, Theaterplatz 2.
Gutt, Münchenhofplatz 10.
Guttzeit, Hökergasse 35.
Gutzeit, 3. Fließstr. 12.
Haacke, Wassergasse 29.
Haubensack, Altst. Bergstr. 19.
Hein, Kathol. Kirchenstr. 1.
Herbst, Viehmarkt 13.
Herzberg, Magistergasse 32.
Heymann, Schmiedestr. 19.
— F. A. C., Junkerstr. 5.
— A., Kneiph. Langgasse 6.
Hirsch, A., Vord. Vorstadt 88.
Hirschfeld, B., Vordere Vorstadt 84. 85.
— W., Kneiph. Schlachthofsgasse 1. 2.
Hofer, Königsstr. 31.
Hoffmann & Comp., Steind. r. Str. 127.
Holder, Unterhaberberg 80.
— Abrah., Knochenstr. 34.
— B., Hint. Vorstadt 9.
Jacobson, Kneiph. Tränkgasse 12.
Janz, Kneiph. Langgasse 25.
Jedamski, S. F., Hökergasse 9.
— A., Holzgasse 6.
Jereslaw, J. S., Vordere Vorstadt 54.
— A., Vordere Vorstadt 57.
Jerosch, Altst. Markt 15.
— C., Altst. Kirchenstr. 1.
Joel, L., Vordere Vorstadt 77.
John, Kneiph. Schuhgasse 8.
Jordan, Löb. Hospitalgasse 1.
Karkutsch, Altst. Markt 18.
Kauenhoven, Vord. Vorst. 46. 47.
Kayser, Steind. r. Str. 122.
Kiesler, Wassergasse 36.
Kiesling, 2. Fließstr. 12.
Kjöping, Reibnitzer Gasse 3.
Kirschnick, Löb. Langgasse 20.
Klossowski, Unterhaberberg 25.
Kohtz, Sackh. neue Gasse 6.
v. Kondratowitz, Domstraße 2.
Konegen, O., Wassergasse 29.
Konegen, Ad., Wassergasse 29.
Kopke, Steind. r. Str. 143.
Kopp, H., Altst. Langgasse 39.
— A., Hökergasse 22.
Kowalski, Kalth. Str. 46.
Krause, C., Mühlengasse 17.
— J. A., Waisenhausplatz 9.
— G., Vorder Roßgarten 35.
Krebs, Löb. Oberbergstraße 9.
Kremlin, Löb. Markt 15.
Kröcker, Alten Garten 13.
Lackmann, Hint. Vorstadt 44.
Lackner, Unterhaberberg 85.
Lämmer, Altst. Kirchenstr. 6.
Lange, Drummstr. 7.
— J. F., Sackh. r. Str. 123.
— Wwe., Franz. Str. 10.
Lauck, Altst. Langgasse 83.
Lebegott, Kneiph. Langgasse 56.
Lehmann, Münzstraße 17.
Leisler, Steind. r. Str. 70.
Lemke, J. C., Steindamm rechte Str. 177.
— R., Kneiph. Langgasse 43.
Lendzian, Königsstraße 21.
Lepehne, Vord. Vorstadt 17. 18.
Lesser, Münzplatz 4.
Leß, Schloßberg 3.
Levin, Brodbänkenstraße 4.
Levinsohn, Löben. Langgasse 31.
Levinson, M., Münchenhofg. 5.
— A., Schmiedestraße 1.
— Mich., Unterlaak 20.
Lewendel, Hinter Roßgarten 43.
Lichtenhein, Schmiedestraße 12.
Lichtenstein, Hintere Vorstadt 41.
Liebenthal, Schmiedestraße 1.
Löwenson, Schönbergerstraße 10.
Löwenthal, Knochenstraße 29.
— M., Steind. r. Str. 73.
Lüer, Hint. Tragh. 42.
Lumma, 1ste Fließstraße 17.
Luttermoser, Königsstr. 10.
Mager, Rosengasse 17.
Magnus, Franz. Str. 9.
Manstein, Mittel Tragheim 14.
Marienfeldt, Schönbergerstr. 4.
Mathias, Altst. Schuhgasse 18.
Melville, Brodbänkenstraße 25.
v. Meyer, Kneiph. Hofgasse 4.
Meyer, H. B., Domstraße 12.
— C. E., Steind. r. Str. 80.
Michaelson, Altst. Markt 9.
Michelsohn, Fleischbänkenstr. 11.
Migeod, Wwe., Kneiph. Schuhgasse 16.
Migge, Vorstädt. Hospitalstr. 17.
Möller, Franz. Str. 21.
Moritz, Raffineriegasse 1.
Moser, Koggengasse 27. 28.
— A. L., Löben. Langgasse 6.
Mührwald, Sackheim 3te Wallgasse 38.
Nachstädt, Hintere Vorst. 33. 34.
— C., Knochenstraße 37.
Nesselmann, Schloßberg 1.
Neumann, R., Kneiph. Langg. 9.
— L., Vord. Vorstadt 27. 28.
Neumann, Heinr., Schmiedestr. 19.
Noack, Wassergasse 1.
Obricatis, Vordere Vorstadt 63.
Pahlke, Hintere Vorstadt 2.
Parniewski, Mühlengasse 14.
Passarge, Oberlaak 13.
Penner, Mittelanger 2.
Perla, M. W., Unterhaberb. 16.
Pöppel, Neuroßg. Kirchenstr. 37.
Pitzner, Ziegelgasse 20.
Popp, Altst. Langgasse 77.
Portofoe, Köttelgasse 24.
Preuß, O. L., Lastadiengasse 3.
— G., Altroßg. Kirchenstr. 18.
Quatz, Steind. r. Str. 101.
Raabe, L., Münzplatz 4.
Rauscher, Kneiph. Pauperhausplatz 4.
Rausnitz, Junkerstraße 11.
Reincke, Knochenstraße 33.
Reinhold, Neuroßg. Kirchenquergasse 1.
Reisenauer, Holzgasse 6.
Reiß, Steind. r. Str. 69.
Rentel, Kl. Domplatz 1.
Richter, Hint. Tragheim 38.
Rick, Viehmarkt 23.
Riech, Hintere Vorstadt 6.
Ringel & Thiel, Windgasse 2.
Rockel, Altst. Langgasse 71.
Rößler, Kneiph. Tränkgasse 18.
Rosenbach, Franz. Str. 16.
Rosenberg, C. J., Hintere Vorstadt 39.
— A., Vordere Vorstadt 7.
— L. M., Vordere Vorstadt 15.
Rosenstock, Magistergasse 32.
Roßbach, Mittelanger 25.
Rüdiger, Burgstr. 3.
Sabrowsky, Wwe., Nassen Garten 125.
Sachs, Junkerstr. 6.
— Fr., Lange Reihe 1.
Sacksen, Wassergasse 29.
Säuberlich, Altst. Langgasse 7.
Salomon, Vord. Vorstadt 32.
Sanio, Th., Hundriesergasse 2.
Sauer, Schmiedestraße 22.
Sauerweid, Fräul., Krämerg. 1.
Sbresny, Vord. Vorst. 74. 75.
Schack & Comp., Wassergasse 19.
Schiefferdecker, Lindenstr. 31.
Scheffler, Weidendamm 14.
Schimmeyer, Carl, Steind. rechte Str. 38.
— W., Münchenhofgasse 3.
Schiweck, L., Tragheim. Kirchenstraße 58.
Schlemmer, J. A., Polnische Gasse 29.
— H. W., Kronenstraße 7.
Schlesinger, O., Franz. Str. 6.
— H. A., Altst. Kirchenstr. 21.
Schlewitz, Neustadt 11.
Schleyer, Tuchmacherstr. 11.
Schlomann, Vordere Vorst. 17.
Schlossa, Anger, 1ste Speicherquergasse 34.

Schmidt, J. C., Wassergasse 1.
— G. E., Koggenstr. 35.
— C. L., Unterlaak 7.
— J. H., Burgstraße 12.
Schönenberg, O., Magistergasse 70. 71.
Schönteich, Neue Grabenstr. 18.
Schrage, Köttelgasse 3.
Schröter, Heiligegeistgasse 4.
Schubert, Sackh. r. Str. 58.
Schultz, Münchenhofgasse 7.
Schultze, Fr. Aug., Hökerstr. 33.
Schwartz, Steind. r. Str. 138.
Schwarz, Vorder Roßgarten 54.
Schwendowius, Löb. Langg. 49.
Seeck, Plantage 8.
Seegre, Todtengasse 17.
Seelig, Vorst. Sattlergasse 5.
Seeliger, Junkerstraße 12.
Seemann, Viehmarkt 4.
Seidell, Hökergasse 35.
Sender, Viehmarkt 17.
Senius, Hint. Vorstadt 23.
Silbermann, Kneiph. Hofg. 15.
Simson, Hint. Vorstadt 49. 50.
Skeit, Steind. r. Str. 82.
Skerra, Lange Reihe 4.
Sommerfeld, Altst. Langgasse 33.
— D., Altst. Langgasse 56. 57.
Spirgatis, J., Altst. Langg. 21.
— F., Sackh. r. Str. 22.
Stadie, Kneiph. Langg. 36.
Stahlberg, Altst. Langg. 52.
Stange, Badergasse 1.
Sternfeld, Altst. Langgasse 23.
Stoy, Sackh. r. Str. 71.
Strasser, Prinzessinstraße 3.
Sturmhöwel, Neue Grabenstr. 19.
Sy, Franz. Str. 8.
Szczepanski, C. W., Steind. r. Str. 79.
— A. F., Heumarkt 1.
Thiel, Wassergasse 21.
Thierbach, Mühlenberg 1.
Thorun, Viehmarkt 18.
Thunsdorff, Köttelgasse 9.
Valck, Lastadienstraße 7.
Valentin, Lindenstr. 19.
Wackernagel, 1ste Laakquerg. 1.
Wagenseil, Königsstr. 18.
Wagner, 3te Fließstraße 9.
Weber, Holzgasse 4.
Weidlich, Hökerstr. 26.
Wichmann, Sackh. r. Str. 82.
Wiens, Wassergasse 14.
Wigand, Hint. Roßgarten 70.
Willms, Steind. r. Str. 127.
Willutzky, Magistergasse 41.
Winkler, Vord. Roßgarten 10.
Wißberger, Franz. Str. 23.
Wittich, Hintere Vorstadt 27.
Wohlers & Caspar, Koggenstr. 33.
Wolk, Hökergasse 14.
Wollenberg, Kneiph. Langg. 43.
Wormsdorf, Steind. r. Str. 176.
Zielenski, Wassergasse 13.
Zierath, Altst. Langgasse 32.

Klempner.

Becker, Brodbänkenstr. 15.
Dietz, Todtengasse 4.
Domnick, Steind. r. Str. 76.
Gausch, Löbn. Langgasse 33.
Gemmel, Neue Grabenstr. 10.
Glauß, L., Steind. r. Str. 57.
— E., Königsstr. 31.
Greger, Löbn. Langgasse 1.
Grieß, Weißgerberstr. 8.
Gutzeit, Sackh. r. Str. 60.
Harnack, Burgstr. 9.
Harward, 3. Fließstr. 21.
Hippel, Wwe., Kneiph. Langgasse 28.
Hoffmann, Sackh. r. Str. 39.
— H., Kneiph. Schuhgasse 8.
Hundrieser, Koggenstr. 42.
Jacoby, Mittelanger 30.
Kalck, Altst. Langgasse 32.
Kannegieß, J. S., Steindamm r. Str. 89.
Korschens, Unterhaberberg 17.
Krause, Hint. Vorstadt 31.
Liedtke, Altst. Paupergasse 10.
Mahle, Altst. Markt 18. 19.
Meckelburg, Altst. Berggasse 2.
Müther, Tragh. Kirchenstr. 16.
Müller, Tragh. Kirchenstraße 53. 54.
Neumann, Altst. Schuhgasse 1.
— D., Vorder-Roßgarten 60.
Nowsky, Sackh. r. Str. 36.
Perkuhn, Löbn. Langgasse 27.
Rautenberg, Steind. r. Str. 100.
Rehahn, Hint. Vorstadt 55.
Reining, Brodbänkenstr. 10.
Ripakewitz, Kneiph. Langg. 48.
Salle, Hint. Vorstadt 56.
Schäfer, Altst. Kirchenstr. 3.
Schwarz, E., Wallsche Str. 11.
— J., Mittelanger 21.
Seligmann, Unterhaberberg 17.
Steil, L., Schmiedestr. 11.
— F., Altst. Langg. 84.
— F. W., Schafgasse 4.
— R., 1. Menkenquerg. 16.
Steinfurt, Altst. Langgasse 21.
Verch, Steind. r. Str. 109.
Wolff, Kneiph. Schuhg. 10.

Knopfmacher.

Quatz, Wassergasse 6.
Tellbach, Altst. Langgasse 70.

Korbmacher.

Geißler, Schönbergerstr. 3.
Glaap, Altst. Markt 20.
Karger, Heiligegeistgasse 4.
Kleinfeldt, Unterrollberg 20.
Klock, Wassergasse 23.
Leruth, Altst. Bergstr. 15.
Liedtke, W., Reifschlägergasse 2.
— Ch., Bergplatz 5.
— E. G., Weißgerberquerg. 1.
Ludwig, Wwe., Philosophendammgasse 2.
Mövig, Altst. Langg. 35.
Nisanowski, Haberb. neue Gasse 35.
Schaalmann, Wassergasse 23.
Schenck, Unterhaberberg 17.
Stendler, Mittel-Tragh. 28.
Weiß, Mittel-Tragh. 28.

Kornmeister.

Fernitz, Kalth. Str. 12.
Gerecht, Hinter-Tragheim 42.
Guttzeit, Mittel-Tragheim 4.
Hermes, Steind. Hintergasse 1.
Kalkowsky, Alten Graben 6.
Knopp, Altst. Tränkgasse 4.
Lasarzig, Neue Grabenstr. 24.
Litteck, Tragh. Kirchenstr. 28.
Spieß, Steind. r. Str. 7.
Straube, Unterhaberberg 48.
Thiem, 3. Fließstraße 35.
Wischnewski, Altst. Langgasse 39.

Kornmesser.

Balzereit, Magistergasse 36.
Bischoff, Torfmarkt 3.
Constant, Poln. Predigerstr. 22.
Fischer, Oberhaberberg 58.
Gehrmann, Leinweberg. 22.
Georg, Rippengasse 27.
Gnaß, Unterhaberberg 62.
Gödien, Bandschneidergasse 4.
Gottschalk, Neuen Graben 22.
Hartmann, Poln. Predigerstr. 22.
Herrendorff, Nassen Gart. 127.
Hübner, Sackh. Mittelg. 25.
Kadlien, 2. Monkenquerg. 7.
Klein, C., Steind. r. Str. 93.
— C. W., Reifschlägergasse 2.
Krahmer, Sackh. r. Str. 1.
Laukien, Vorst. Hospitalstr. 7.
Löllhöfer, Unterhaberberg 47.
Margenfeldt, Rippengasse 7.
Meyer, Neuroßg. Kirchenstr. 2.
Missoweit, Monkengasse 1.
Neppert, Sackh. r. Str. 12.
Pätsch, Unterhaberberg 50.
Philipp, Oberhaberberg 8.
Pinkall, Alten Garten 31.
Reddig, Reifschlägergasse 2.
Schmidtke, Ziegelstr. 17.
Schön, Plantage 3.
Schröder, J. F., Nassen Garten 100.
— J., Rippengasse 21.
Stein, Alte Reiferbahn 1.
Stürmer, Alten Garten 29.
Wabbel, Hint. Roßgarten 23.
Wald, Reifschlägergasse 38.
Wolff, Poln. Predigerstr. 4.

Kürschner.

Arendt, Magisterstr. 19.
Becker, Heiligegeistgasse 5.
Blumenthal, Schönbergerstr. 6.

Christopher, Altst. Langgasse 22.
Cronaitre, Schnürlingsgraben. 8.
— Wwe., Altst. Langgasse 14.
Fischer, C., Altst. Langgasse 15.
Freymann, J. C., Altst. Langgasse 66.
Gebhard, Altst. Langg. 66. 67.
Gundel, Vorst. Hospitalstr. 10.
Guttack, Sackh. r. Str. 66.
Harder, Altst. Langgasse 81.
Harmgart, Altst. Langgasse 2.
Hellwich, Theaterstr. 5.
Hoffmann, Heiligegeistgasse 1.
Kähler, Magisterstr. 62.
Kirstein, Vorst. Hospitalstr. 18.
Kleipa, Knochenstr. 2.
Kowalewsky, Wwe., Altst. Sattlergasse 4.
Krause, Wwe., Altst. Langg. 19.
Krüger, Brückenstr. 1.
Kugelmann, 1. Monkenquerg. 28.
Michalick, Altst. Langg. 75.
Mill, Vorst. Hospitalstr. 18.
Neuhoff, Altst. Langgasse 1.
Oyer, Wwe., Altst. Langg. 85.
Schippanowski, Hint. Vorst. 55.
Schnabel, Altst. Langgasse 11.
Siegmund, Hint. Vorstadt 61.
Steindorf, Altst. Langgasse 17.
Trautmann, Altst. Schulgasse 5.
Vorgenz, Holzgasse 2.
Weide, 3. Fließstr. 3.
Wiese, Altst. Langgasse 70.
Wulff, Altst. Langgasse 83.
Zeidler, A., Oberhaberberg 37.
— P. A., Kneiph. Pauperhausplatz 3.
— F. A., Holzgasse 1.

Kunsthändler.

Schamberg, Paradeplatz 5.
Voigt, H. L., Junkerstr. 14. 15.

Kupferschmiede.

Gallathe, Altst. Langgasse 27.
Rau, Hint. Vorstadt 55.
Steil, Holzgasse 14.
Storch, Krönchengasse 4.
Thimm, Altst. Langgasse 10.
Wietander, A. F., Altst. Schuhgasse 11.
— L., Steind. r. Str. 99.
Zander, Altst. Langgasse 73.

Lampenfabrikanten.

Goldschmidt, Kneiph. Langg. 44.
Steil, Schmiedestr. 11.

Lederfabrikanten.

Beyer, Sackh. r. Str. 70.
Kuciewski, Vord. Roßgarten 43.
Rubens, Kl. Schloßteichsgasse 1.

Lederlackir-Fabrikant.

Engelmann, Vord. Vorstadt 10.

Lederhändler.

Behrendt, Altst. Langg. 38.
Böhnke, Altst. Langgasse 35.
Jerosch, Altst. Markt 15.
Kiesler, Wassergasse 36.
Kjöping, Reibnitzer Gasse 3.
Lehweß, Wwe., Junkerstr. 12.
Michaelson, Altst. Markt 9.
Sach, Wassergasse 8.
Simon, Kneiph. Langg. 11.
Wichtermann, Holländergasse 1.

Lederthauer.

Hübner, Holzgasse 14.
Urban, Todtengasse 3.

Leihbibliotheken.

Bülowius, Dr., Kneiph. Langgasse 26.
Epffenhausen, Altst. Langg. 31.
Fernitz, Altst. Kirchenstr. 19. 20.
Gregoire, Löbn. Langgasse 16.
Müller, (Musikalien), Kneiph. Langgasse 21.
Sacksen, Altst. Bergstr. 12. 13.
Settnick, Schloßteichsgasse 5.

Licht- u. Seifenfabrikanten.

Buchholt, Wwe., Altst. Bergstr. 17.
Czeslick, Prinzessinstr. 1.
Gamm u. Sohn, Steind. r. Str. 115. 116.
Golding, Brückenstr. 1.
Meyer, Badergasse 11.
Mundt, Hintere Vorstadt 24.
Obersteller, Altstädt. Langgasse 8.
Pinkus, Schönbergergasse 10.
Ruprecht, Vorder-Roßgarten 27.
Schottke, Sackh. r. Str. 84.
Strauß, Wwe., Prinzessinstr. 1.
Wahl, Windgasse 1.
Watzke, Vorder-Roßgarten 25.

Lithographische Institute.

Dalkowski, Wassergasse 16—18.
v. Klüfer, Poln. Gasse 1.
Schamberg, Paradeplatz 5.
Schomer, Franz. Str. 27.
Wilutzki, Kneiph. Langgasse 38.
Winckler, Altst. Paupergasse 7.

Lohgerber.

Bäckler, Tragh. Pulverplatz 5.
Frank, Stritzelgasse 9.
Heinrich, 3. Fließstraße 41.
Kuciewski, Vorder-Roßgarten 43.
Kützmann, Leinwebergasse 21.
Lemcke, Leinwebergasse 6.
Lemke, Unterhaberberg 99.

Lohndiener.

Bolz, Alte Reiferbahn 2.
Dabbert, Sackh. r. Str. 85. 86.
Deutscher, Steindamm 157.
Driest, Kronenstraße 5.
Ebel, Walsche Gasse 5.
Grangot, Drummstraße 45.
Kaun, Steind. r. Str. 149.
Lipke, Altst. Pauperhausgasse 10.
Müller, Hinter-Tragheim 32.
Roose, Magisterstr. 36.
Schiel, Stippelgasse 3.
Simmchen, Weißgerberstr. 2.
Stein, Todtengasse 6.
Werner, 1. Monkenquergasse 6.

Lotterie-Einnehmer.

Borchardt, Knochenstr. 27. 28.
Hertz, Kneiph. Langgasse 14.
Heygster, Altst. Pauperhausg. 1.
Samter, Schloßplatz.
Sieburger, Bergplatz 12.

Mäkler (vereidete).

Wechsel-, Fonds- und Geld-Mäkler.

Kalau, Klapperwiese 1. 2.
Simson, Brodbänkenstr. 26.
Wolff, Fleischbänkenstr. 19.

Gran-Waaren-Mäkler.

Heygster, Klapperwiese 12.
Krahmer, Kl. Domplatz 15.
Lorek, Vordere Vorstadt 6.
Olias, Köttelstr. 29.
Pohl, Kneiph. Hofgasse 4.

Material-Waaren-Mäkler.

Stockhausen, Oberrollberg 11.

Holzmäkler und Braaker (interimistisch.)

Wehler, Drummstr. 33.

Mäkler in russischen Produkten.

Mendthal, Vordere Vorstadt 5.

Mäkler in Spiritus.

Scherres, Kl. Domplatz 15.

Schiffs-Mäkler und Abrechner.

Möller, Alten Graben 25.
Kleyenstüber, Holländer Baumstraße 15.

Maler.

a) Kunstmaler.

Baumann, Domstraße 22.
Behrendsen, Sackh. r. Str. 86.
Benigner, Neue Grabenstr. 24.
Bornträger, Königsstr. 58.
Epffenhausen, Tragh. Kirchenstraße 27.

Frank, Hökergasse 29.
Gemmel, Königsstraße 57.
Glum, Löben. Hospitalstr. 1.
Gräff, Sackh. neue Gasse 1.
Jonas, Hintere Vorstadt 55.
Kleffel, Domstraße 3.
Knorre, Burgstraße 2.
Kreutzberger, Steind. r. Str. 46.
Naumann, Koggenstraße 14.
Nehls, Holländer Baumgasse 2.
Nikutowski, Königsstraße 57.
Petzenburg, Steind. r. Str. 154.
Pietrowski, Französ. Str. 2.
Rehberg, Königsstraße 59.
Rosa, Sackh. r. Str. 21.
Rosenfelder (Director), Königsstraße 59.
Siemering, Kruggasse 11.
Stobbe, Vogelgasse 6.
Toussaint, Sackh. Kirchenstr. 12.
Wolff, Sackh. neue Gasse 8.

b) Porzellanmaler.

Hecht, Steind. r. Str. 53.
Kohnert, Altst. Langgasse 3.

c) Stubenmaler.

Aockerblum, Vord. Roßgarten 49.
— G., Knochenstraße 37.
Bartel, Heumarkt 4.
Beeck, Heiligegeistgasse 8.
Birth, Leinwebergasse 23.
Böhling, Altroßg. Kirchenstr. 2.
Böhnhardt, Wwe., Sackh. Kirchenstraße 6.
Böltje, Königsstraße 64.
Bröse, Mühlenberg 10.
Claassen, Sackh. r. Str. 104.
— J. E., Heiligegeistgasse 6.
Demus, Hökergasse 29.
Dreyer, Walsche Gasse 12.
Fischer, F., Löben. Unterbergg. 2.
— A. F., Heumarkt 12.
Funk, Münzstraße 30.
Golck, Vorst. Hospitalgasse 21.
Gräth, Magistergasse 65.
Gutzeit, Steind. r. Str. 53.
Hamann, L., Hinter-Tragh. 29.
— H., Neuroßg. Kirchenstr. 14.
Hesse, Unterhaberberg 72.
Hinz, Drummstraße 39.
Jänich, Hintere Vorstadt 20.
Jester, Löben. Markt 17.
Kahnert, Löben. Langgasse 30.
Klein, Löben. Langgasse 36.
Klimowicz, Sackh. r. Str. 10.
Knobloch, Kneiph. Schuhgasse 17.
Knopp, Unterrollberg 19.
Koch, Roßgärter Hintergasse 16.
Krause, Todtengasse 9.
Krebs, Steind. r. Str. 159.
Laukien, R., Borchertsgasse 8.
— G., Neuroßg. Kirchenstr. 27.
Lemke, Kalthöfsche Str. 37.
Lindenau, Unterhaberberg 18.
Löschien, Mittelanger 23.
Magnatz, Sackh. Hintergasse 29.
Mareß, Schloßdammgasse 2.
Michaelis, Vordere Vorstadt 5.
Oloff, Badergasse 3.
Perbandt, Hintere Vorstadt 13.
Pöppel, Kalthöfsche Str. 37.
Raabe, Kruggasse 4.
Reimann, Tuchmacherstraße 5.
Reißner, Sackh. Kirchenstr. 24.
Riehle, Wassergasse 8.
Rossig, 1. Monkenquergasse 12.
Schirmacher, Alten Garten 36.
Schlage, Steind. r. Str. 12.
Schulz, Wwe., Tragh. Kirchenstraße 45.
Seitzig, Sackh. Kirchenstraße 4.
Stäbel, Altst. Langgasse 1.
Stein, Steind. r. Str. 65.
Teller, Unterhaberberg 79.
Thiel, Kronenstraße 10.
Wagner, Strohmarkt 6.
Warnick, Sackh. r. Str. 49. 50.
Will, Steind. r. Str. 139.
Winck, Stippelgasse 5.
Wirth, Poln. Predigerstr. 9.
Würzler, Fleischbänkenstr. 37. 38.
Zabel, Todtengasse 6.

Maschinenfabrikenbesitzer.

Regenborn, Neue Dammg. 1. 2.
Steinfurt, Weidendamm 10.

Maurermeister.

Bärwald, Steind. r. Str. 98.
Biehler, Vord. Roßgarter 55.
— F., Hint. Vorstadt 37. 38.
Czeciwodda, Borchertsgasse 7.
Dieme, Hint. Vorstadt 15.
Mollner, Weidendamm 16.
Müller, Alten Graben 13. 14.
Preinitzer, Vord. Vorstadt 35.
Rosochacki, Oberlaak 22.
Sahm, Steind. r. Str. 155.
Scheumann, Sackh. 1. Wallgasse 29. 30.
Strasburger, Mitt.-Tragh. 25.

Mechanici und Optici.

Atzpodien, Holzgasse 8.
Beuthin, Fleischbänkenstr. 37.
Carogatti, Franz. Str. 20.
Gescheitel, Koggengasse 1.
Goldschmidt, Kneiph. Langg. 44.
v. Kaminietz, Alte Grabenstr. 6.
Kostrzewa, Poln. Gasse 26.
Krautwedel, Steind. r. Str. 142.
Möller, Steind. r. Str. 129.
Oberländer, Steind. r. Str. 67.
Pensky, Kasernengasse 5.
Philipp, H., Holzgasse 8.
— F. W., Wassergasse 5.
Rekeß, Lindenstr. 27.
Schlösser, Junkerstr. 19.
Steinfurt, Weidendamm 10.
Ströhnisch, Magisterstr. 27.
Wach, König-str. 75.

Metallschriften-Fabrikant.

Bartel, Heumarkt 4.

Möbelhändler.

Blumenthal, Vord. Roßg. 31.
Conradt, Bandschneiderg. 12.
— F. A., Steind. r. Str. 24. 25.
Haug, Gebr., Königsstr. 58.
Hopp, Mühlenberg 7.
Kuhn, Vorderlomse 10.
Lengnick, Badergasse 23.
Mathös, Wwe., Mühlenb. 14.
Minuth, sen., Steindamm r. Str. 156.
— jun., Kronenstr. 8.
Reimann (Tischlergewerks-Niederlage), Altst. Bergstr. 16.

Möbelpolirer.

Brandt, Wilhelmsgasse 7.

Mühlenbauer.

Hammer, Oberlaak 10.
Heyn, Unterhaberberg 29.
Kloth, Sackh. Hintergasse 31.

Mühlenbesitzer.

Bender, 3. Fließstr. 2.
Klötzing, Steind. Hinterg. 3.
Renner, Hint. Roßg. Obergasse 1 — 6.

Müller.

Dietz, Hint. Vorstadt 53.
Hecht, Franz. Str. 13.
Krause, Mühlenberg 2. 3.
— S., Hint. Tragh. 13.
Krenz, Altst. Sattlergasse 6.
Lehmann, Altroßgärter-Predigerstraße 6.
Lipinski, Haberb. neue Gasse 23.
Schwenck, Sackh. r. Str. 29.
Stolzenberg, Altroßg. Predigerstraße 25.

Musiklehrer.

Behr, Hint. Tragheim 19.
Brunner, Hint. Tragheim 34.
Cartellieri, Hint. Tragh. 21. 22.
Ehlert, Kneiph. Langgasse 12.
Eichberger, Altst. Pauperhausgasse 9.
Eichmann, Unterhaberberg 70.
Gervais, Franz. Str. 27.
Haberbier, Magistergasse 41.
— jun., Magistergasse 41.
Jensen, J., Weißgerbergasse 17.
— E., Steind. r. Str. 30.
Kremlien, Vord. Roßg. 46.
Marpurg, Magistergasse 6.
Mucha, Hökergasse 10.

Neide, Kl. Domplatz 4.
Oertel, Münzstraße 30.
Philippi, Krönchengasse 1.
Pravit, Monkengasse 8.
Reinicke, Münzstr. 9.
Schleyer, Löbn. Langg. 36.
Sobolewski, Steind. alte Gasse 17.
Stobbe, Burgstraße 5.
Szonn, Holzgasse 10.
Wallroth, Steind. r. Str. 87.
Wedecke, Jakobsgasse 1.
Wilutzki, Weißgerberstr. 22.
Wirth, Löffelgasse 1. 2.
Wosegien, Unterrollberg 10.
Zander, Löbn. Oberberggasse 3.
Ziegler, Tuchmacherstr. 24.

Nadler.

Banduhn, Hökergasse 15.
Brandt, Kruggasse 13.
Brieser, Kruggasse 2.
Brosell, Brückenstraße 3.
Buchholz, Altst. Langgasse 43.
Heinrich, Löbn. Langgasse 28.
Krause, Altst. Holzwiesenstr. 13.
Sablotzky, Viehmarkt 20.
Sahm, Mühlengasse 12.
Tschökel, Poln. Predigerstr. 17.
Wernick, Vord. Roßgarten 64.
Wittke, Hökergasse 27.

Nagelschmiede.

Bagantz, J. G., Vorder-Roßgarten 23.
— L., Vorder-Roßgarten 23.
Esbeer, Sackh. 3. Wallgasse 22.
— A., Sackh. 3. Wallgasse 35.
Hagist, Steind. r. Str. 52.
Ludwig, Kruggasse 10.
— C., Sackh. r. Str. 83.
Müller, Köttelgasse 11.
Petrowski, Alten Graben 15.
Pudlich, Leinwebergasse 2.
Tilitzki, 1. Monkenquergasse 3.
Wawer, 3. Fließstr. 21.

Orgelbauer.

Scherweit, Heumarkt 2.

Pandelmacher.

Siemath, Magistergasse 11.
Woitschekowski, Magisterg. 61.

Petschaftstecher.

Amstel, Vord. Vorstadt 74.
Braun, Wassergasse 5.
Fichtmann, Magisterstraße 40.
Liebmann, Koggenstraße 3.
Weiß, Sackh. 3. Wallg. 23. 24.
Wruck, Steind. r. Str. 79.

Pferdemäkler.

Albien, Sackh. Mittelg. 17. 18.
Korn, Sackh. Mittelgasse 20.
Linck, Oberhaberberg 54.
Meyer, Alten Garten 51.
Polley, Vorderlomse 15.
Römer, Oberrollberg 3.
Schlisch, Anger 2. Speicherquergasse 4.
Schneider, 3. Fließstr. 25.
Schröder, Franz. Schulgasse 1.
Stiemer, Oberlaak 23.
Würfel, Sackh. Mittelgasse 6.

Plattenschläger.

Czwalina, Altst. Langgasse 86.

Porzellankitter.

Sengeisen, Drummstraße 24.

Posamentirer.

Fuchs, Altst. Langgasse 1.
Glaser, Neuen Markt 16.
Groß. Altst. Kirchenstr. 25.
Haupt, Kneiph. Schuhgasse 25.
Karkutsch, Altst. Markt 18. 19.
Levinson, Kneiph. Langgasse 21.
Lindenroth, Mühlengrund 7.
Nietner, Löbn. Unterberggasse 5.
Rakau, Altst. Langgasse 61.
Reimer, Sackh. r. Str. 106.
Schirrmacher, Altst. Langg. 63.
Weichert, Hint. Vorstadt 10.

Regen- und Sonnenschirm-Fabrikanten.

Heinrich, Löbn. Langgasse 28.
Löst, Mühlenberg 11.
— C., Altst. Markt 20.
Mathias, Altst. Schuhgasse 18.
Mau, Wwe., Kneiph. Langg. 52.

Reifschläger.

Anders, Vord. Roßg. 59.
Anderson, J., Schleusenstr. 2.
— C., Lizentstraße 10.
Borm, Ausfallenthorgasse 12.
Brassel, Neuen Graben 31.
Christensen, Schleusengasse 2.
Fröse, Alte Grabenstraße 10.
Furian, Wwe., Hundriegerg. 2.
Grubusch, Neuen Graben 2.
Hauschild, Oberlaak, 31.
Hennowski, Neue Reiferbahn 10.
Korn, Alten Garten 47.
Preeck, Vord. Roßgarten 59.
Radsewill, Oberhaberberg 58.
Sadziewski, 3. Fließstr. 34.
Wolff, Lizentgrabengasse 1.
Zimm, Neuen Graben 31.

Restaurateure, s. Gastwirthe.

Rouleaux-Fabrikant.

Weber, Schloßteichsgasse 3. 4.

Riemer.

Bahr, Vord. Roßgarten 28.
Bannasch, Königsstr. 29.
Borowsky, 1. Speicherquerg. 3.
Dröscher, Unterrollberg 8.
Eisenberg, Sackh. r. Str. 47.
Fischer, Tragh. Kirchenstr. 47.
Haubusch, Vord. Roßg. 60.
Hilbrand, Hint. Vorstadt 44.
Hoffmann, Steind. r. Str. 125.
Hundrieser, Vord. Vorstadt 76.
Jacoby, Steind. r. Str. 79.
Jenisch, Steind. r. Str. 52.
Löwner, Rippengasse 7.
Radtke, Unterhaberberg 17.
Raffel, Kronenstraße 5.
Riedel, Altroßg. Kirchenstr. 1.
Schlage, Steind. r. Str. 12.
Schwarz, Oberrollberg 10.
Timmler, Schleusenstraße 2.
Ulrich, Vord. Vorstadt 12.
Winkler (Hof-), Vord. Roßg. 44.

Röhr- und Brunnenmeister.

Hildebrand (Schloß-), Unterlaak 28.
Rupson, Kneiph. Holzwiesenq. 20.
Walter, Rosengasse 8.

Sattler.

Adam, Altst. Langgasse 78.
Ambrosius, Wwe., Mittel-Anger 27.
Behrendt, Mittel-Tragh. 27.
Bresilge, Drummstraße 3.
Damerau, Wassergasse 40.
Densch, F. L., Leinweberg. 14.
— F. W., Vorder-Roßgarten 25.
Eichhorn, Steind. r. Str. 85.
Engelmann, Vordere Vorst. 10.
Ewert, Alten Garten 30.
Häzart, Oberhaberberg 27.
Hinze, Mittelanger 27.
Illmann, Vordere Vorstadt 19.
Kirschstein, Junkerstraße 16.
Luczynsky, Neuen Markt 16.
Nixdorff, C. E., Unterhaberb. 27.
— J. L., Sackh. r. Str. 12.
Obricatis, Mittelanger 13.
Paschen, Weißgerberstraße 16.
Rösenberg, Kneiph. Schuhg. 15.
Sahm, Koggenstraße 41.
Schaff, Steind. r. Str. 150.
Schleichert, Vordere Vorstadt 6.
Schwarz, Hinteranger 11.
Spangenberg, Steind. r. Str. 108.
Stephani, Oberrollberg 18.
Trunz, Steind. r. Str. 117.

Schankwirthe

Bartlau, Steind. r. Str. 180.
Behnert, Fleischbänkenstraße 3.
Berneicke, Vorderlomse 8.
Bindig, Köttelgasse 1.
Bisholz, Sackh. Hinterg. 68. 69.
Blöcklein, Roßgärter Hinterg. 14.
Bockelmann, Sackh. Kirchenstr. 1.
Böttcher, Knochenstraße 12.
Borkowski, Brodbänkenstraße 29.
Bowwaß, Löben. Oberbergste. 16.
Bräutigam, Vorstädt. Hospitalstraße 21.
Budning, Hinter-Roßgarten 5.
Casimier, Tragh. Wallgasse 4.
Claassen, Insel Venedig 4.
Dewitz, Oberlaak 32.
Diekert, Kneiph. Holzwiesenstr. 4.
Dimsch, Koggenstraße 20.
Domnick, Wwe., Todtengasse 24.
Eggert, Roßgärter Markt 3.
Eichling, Steind. r. Str. 33.
Engel, Brandenb. Thorstraße 4.
Engelke, Heiligegeistgasse 7.
Erdmann, Wassergasse 27.
Falkenau, Hökergasse 3.
Fierke, Lizentstraße 7.
Fischer, Mühlengrund 3.
Franz, Kl. Domplatz 7.
Frohnert, Nassen Garten 86.
Frost, Unterhaberberg 3.
Geschawitz, Kneiph. Holzwiesenstraße 10.
Görth, Altst. Markt 2.
Grau, Poln. Predigerstr. 10.
Groß, Holzgasse 11.
Hallmann, Alte Grabenstraße 24.
Hochfeld, Unterhaberberg 27.
Höpiner, Pesthausgasse 2.
Jahnke, Lindenstraße 2.
Janson, Wwe., Steindamm alte Gasse 22.
Janzon, Nassen Garten 96.
Kahtz, Hinter-Roßg. 67.
Kampf, Münchenhofgasse 6.
Koch, Roßgärt. Hintergasse 16.
Korsch, Sackh. Mittelgasse 48.
Krause, Hökergasse 7.
Künning, Landhofmeistergasse 20.
Kuhnau, Brodbänkenstraße 30.
Kuhr, Wwe., Altst. Bauhofsg. 1.
Lange, Tuchmacherstraße 25.
Lucks, Triangel 1.
Mäntele, Steind. r. Str. 56.
Minckert, Koggenstr. 22.
Müller, J. F., Lizentstr. 2.
— J. C., Lindenstr. 3.
Neumann, Koggenstr. 29.
Nitsch, Unterrollberg 14.
Pinnhoff, Wwe., Magisterstr. 63.
Porsch, Sackh. Mittelgasse 64.
Rehbock, Wwe., Unter-Haberb. 81.
Ruckpaul, Poln. Gasse 11.
Rudley, Nassen Garten 131.
Sareyke, Wwe., Kneiph. Tränkgasse 8.
Schlenter, Roßgärt. Hinterg. 11.
Schlisch, Anger, 2. Speicherquergasse 4.
Schönbeck, Hadergasse 6.
Schreck, Drummstr. 13.
Schreiber, Grabengasse 2.
Schwab, Mittelanger 13.
Schwarz, Wwe., Magisterg. 60.
Seeck, Steind. r. Str. 3.
Sicoll, Neustadt 7.
Skronn, Königsstr. 11.
Stern, Steind. r. Str. 102.
Strempler, Sackh. Hinterg. 21.
Taube, Sackh. r. St. 120.
Thuran, Kl. Holzgasse 1.
Treck, Vord. Vorst. 42.
Trunschel, Sackh. r. Str. 35.
Tyrann, Königsstr. 100.
Wald, Alten Garten 33.
Walter, Hint. Vorst. 55.
Wegner, Wwe., Oberlaak 1.
Weiß, Poststraße 2.
— Aug., Wiesengasse 1.
Weitzmann, Unter-Haberberg 73.
Werner, Poln. Gasse 20.
Wohlfahrt, Wwe., Altstädt. Kirchenstraße 21.
Wolff, Neue Grabenstr. 1.
Worseck, Sackh. r. Str. 53. 54.
Woydack, Unter-Haberberg 58.

Schiffszimmermeister.

Fischer, Holländerbaumstraße 10.
Thalmann, Neue Grabenstr. 9.

Schlemmkreide-Fabrikanten.

Halffter, Brodbänkenstraße 8.
Konegen, Lindenstr. 19.

Schlosser.

Ahrens, Neue Dammstr. 4.
Bartlau, Badergasse 1.
Beeck, Roßg. Hinterg. 20.
— J. H., Brodbänkenstr. 14.
Bluhm, Badergasse 7.
Böhm, Tragh. Kirchenstr. 59.
Burgmann, Viehmarkt 7.
Ernst, Drummstraße 4.
Fiocardi, Alten Garten 20.
Fischer, Sack. Hintergasse 42.
Görschmann, Kneiph. Tränkg. 10.
— J., Löben. Langgasse 26.
Hartig, Tragheimer Kirchenstraße 53. 54.
— H., Tragh. Kirchenstr. 43.
Hauptmann, Alten Garten 37.
Hildebrand, Löb. Bauhofsg. 4.
Hoppe, Hint. Vorstadt 55.
Howling, Sackh. r. Str. 86.
Janulewitz, Todtengasse 21.
Kampf, Münchenhofgasse 6.
Kapptuller, Vord. Roßg. 35.
Kirstein, Altst. Langg. 48.
Klein, Tragh. Kirchenstr. 11.
— F. W., 1. Fließstraße 9.
Kuschinsky, Sackh. 2. Wallg. 4.
Leiding, Polnische Gasse 19.
Lenatowsky, Sackheim r. Straße 49. 50.
Liebmann, Schönbergergasse 1.
Meitz, Mittelanger 19.
Mill, Haberb. neue Gasse 36.
Neumann, Hint. Vorstadt 51.
— A. H., Hint. Vorstadt 51.
Oehlenberg, Leinweberquerg. 3.
Ostaschewski, Sackheim 2. Wallgasse 13.
Pätsch, Magistergasse 11.
Pauli, Kruggasse 3.
Polentz, Fleischbänkenstr. 8.
Pollender, W., Altst. Langg. 1.
— C., Altst. Langg. 1.
Raffel, Löffelgasse 3.
Rebbe, Königsstr. 20.
Reich, Oberhaberberg 31.
Reining, Steind. r. Str. 92.
Ruff, Altst. Sattlergasse 5.
— F., Kl. Domplatz 10.
Schadlowski, Neue Reiferbahn 2.
Scherwagen, Poln. Gasse 23.
Schöne, Vord. Roßg. 58.
Schötel, Hundriesergasse 4.
Schopmann, Köttelgasse 9.
Schwarz, Vorderanger 10.
— C., Monkengasse 19.
Stein, Jägerhofgasse 8.
Störmer, Burgstraße 9.
Szimmkewitz, Kruggasse 10.
Timmler, C. H., Rippeng. 20.
— A., Oberlaak 17.
Toillier, Löben. Langg. 28.
Wagner, Altst. Langg. 40.
Wanfried, Stritzelgasse 5.
Weiß, Sackh. Kirchenstr. 8.
Witt, Münzstraße 30.

Schmiedemeister,

s. Hufschmiede.

Schneider (für Herren).

Altroggen, Fleischbänkenstr. 34.
Arendt, Badergasse 12.
Arndt, Monkengasse 23.
Banduhn, Wassergasse 39.
Baranowski, Schönbergerstr. 2.
Bardeck, Sackh. Kirchenstr. 7.
Baumgart, Altst. Bergstr. 4.
Behn, Hint. Vorstadt 27.
Behr, Hint. Tragheim 9.
Bekier, Löbn. Langgasse 33.
Berdau, Altst. Schulgasse 7.
Berwien, Vord. Vorstadt 11.
Bessel, Löbn. Kirchhofsgasse 1.
Bethke, Fleischbänkenstr. 14.
Bey, J., sen., Altst. Schuhgasse 9. 10.
— G., Löbn. Langgasse 28.
Blancknagel, Löbn. Langgasse 13.

Bogusath, Klostergasse 16.
Bohlius, Löbn. Langg. 17.
Bohn, Roßg. Hintergasse 24.
Bombien, Poln. Predigerg. 8. a.
Borchardt, Magistergasse 42.
Borchert, Monkengasse 14.
Born, Rosengasse 18.
Brämer, Entengasse 9.
Bräuheiser, Weißgerberquerg. 2.
Brandt, E., Mittelanger 17.
— E. L., Löbn. Markt 14.
Brausewetter, E. F., 3. Fließstraße 27.
Bröde, Oberhaberberg 15.
Brösch, Franz. Str. 26.
Brogunger, Steind. r. Str. 103.
Brosch, Poln. Gasse 21.
Büttner, Löbn. Langgasse 10.
Damerau, E., Löbn. Langg. 47.
— E. E., Heiligegeistgasse 4.
Dammer, Altst. Markt 5.
Dewitz, Schlangengasse 1.
Diekert, Kneiph. Holzwiesenstr. 4.
Dill, Magisterstr. 61.
Dittmann, Altst. Langgasse 14.
Döbler, Tuchmacherstr. 25.
Döhring, 2. Fließstr. 14.
Donowang, Domstr. 13.
Dorban, Vord. Vorstadt 19.
Dreyer, Alten Graben 1.
Dunkel, Wassergasse 38.
Ebert, Heiligeistgasse 13.
Eckerlein, Kneiph. Schuhgasse 25.
Engelhardt, Badergasse 20.
Feyerlohn, Vorst. Hospitalg. 13.
Fischer, Fleischbänkenstr. 10.
Flank, Magisterstr. 4.
Fleischer, Sackh. 3. Wallg. 22.
Fresser, Neuroßg. Kirchenstr. 21.
Gaik, Fleischbänkenstr. 13.
Gasenzer, Domstraße 21.
Gelhaar, Unterrollberg 4.
Gensch, Drummstraße 16.
Gerlach, Mittelanger 24.
Glaser, Poln. Predigerstr. 6.
Godau, Nassen Garten 47.
Göbel, Monkengasse 16.
Gorling, Neuen Graben 22.
Grau, Klostergasse 2.
Gruber, Köttelgasse 10.
Gruhl, Sackh. r. Str. 116.
Gürtler, Poln. Gasse 10.
Guth, Heumarkt 5.
Gutzeit, Kalth. Str. 9.
Haack, Stritzelgasse 22.
Haar, Poln. Predigerstr. 9.
Haase, Weißgerberstr. 12.
Hagner, Steind. r. Str. 163.
Hanke, Neuroßg. Kirchenstr. 26.
Hasenpusch, E., Poln. Predigerstraße 7.
— J. F., Steind. r. Str. 41.
Hawlischek, Alte Reiferbahn 2.
Heidemann, Rosengasse 15.
Hennig, Collegienplatz 2.
Hensel, Kalth. Str. 29.
Hermenau, Neuroßgärt. Kirchenstraße 25.
Herrlein, Löbn. Oberbergstr. 5.
Hintz, Magisterstr. 16.
— J. C., Heiligegeistgasse 6.
Höpfner, Anger Speichergasse 10.
Hoffmann, 2. Laakquergasse 2.
Hofmeister, Altst. Langgasse 42.
Holland, Sackh. r. Str. 62.
Hollstein, 1. Fließstraße 15.
Horch, Neue Grabenstr. 15.
Hübner, Drummstraße 39.
Jäckel, Alten Garten 62.
Jahr, Fleischbänkenstraße 22.
Jordan, Rippengasse 22.
Jülich, Tragh. Kirchenstr. 57.
Jung, Altst. Bergstr. 2.
Kadgien, Drummstraße 8.
Kahnert, Ausfallenthorgasse 6.
Kammer, Münchenhofplatz 13.
Kaufmann, Maaisterstr. 61.
Kaul, Kalth. Str. 10.
Kelch, Oberhaberberg 65.
Kennert, Hint. Vorstadt 12.
Keßler, Holzgasse 4.
Kieslaff, Fleischbänkenstr. 5.
Klein, J. G., Koggenstraße 3.
— L., Altst. Pulvergasse 6.
Kleinfeldt, E., Löbn. Langg. 49.
— J. G., Vord. Roßgarten 29.
Kohrs, Löbn. Langgasse 50.
Kolleng, Wassergasse 6.
— A., Poln. Gasse 15.
Kranich, 2. Fließstraße 11.
Krause, Sackh. r. Str. 84.
Kreiß, Mittelanger 24.
Kreutzberger, Wassergasse 23.
Kucklies, Löbn. Langgasse 33.
Kühnappel, Haberb. neue Gasse 8.
Labes, Altst. Markt 17.
Lange, Altroßg. Predigerstr. 4.
Lau, Königsstraße 88.
Lehmann, Magisterstraße 43.
Leitmüller, Altst. Langgasse 5.
Lengnick, Altst. Markt 20.
Lömke, Kneiph. Schuhgasse 20.
Loth, Altst. Hofgasse 3.
Mardeck, Kaplansgasse 6.
Marquardt, Magistergasse 13.
Maser, Unterrollberg 20.
Maßmann, Vorder-Roßgart. 54.
Matern, L., Hint. Vorstadt 58.
Mensick, Wassergasse 10.
Meyer, H. C., Altst. Langg. 70.
— C. D., Bergplatz 11.
Minde, Münchenhofgasse 1.
Möwe, Heumarkt 4.
Moritz, Heiligegeistgasse 14.
Mücke, Kalth. Str. 13.
Müller, Polnische Gasse 10.
Münster, Fleischbänkenstr. 25. 26.
Mummet, Wassergasse 13.
Neuburg, Altst. Langgasse 47.
Neuendorff, Altst. Langgasse 19.
Neumann, H. W., Badergasse 2.
— C. F., Oberlaak 25.
— C. J., Bulatengasse 1.
— F. W., Viehmarkt 20.
Nimmerjahn, Alten Garten 37.
Nitsch, Oberrollberg 13.
Nitt, Schloßteichsgasse 1.
Nordt, Magisterstraße 45.
Obermüller, Altroßg. Kirchenstraße 24.
Ossau, Kalth. Str. 25. 26.
Paulini, Burgstraße 4.
— A., Schloßteichsgasse 2.
Peise Schönbergerstr. 9.
Penner, Hökergasse 9.
Peter, Koggenstraße 1.
Pöppel, Alten Garten 51.
Pohl, Wassergasse 40.
Polkehn, Altst. Langgasse 42.
Polley, Hint. Vorstadt 36.
Rakowski, Löbn. Markt 10.
Redath, Stippelgasse 6.
Reiß, Fleischbänkenstr. 29.
Reißwitz, Kl. Domplatz 13.
Reuter, Rippengasse 12.
Römer, F. C., Altst. Bergstr. 19.
— Fr., Mühlengrund 6.
— C., Holzgasse 14.
Rösch, Alten Garten 54.
Rückert, Altst. Langgasse 22.
Rusche, Domstr. 2.
Salewski, Magisterstr. 20.
Schädler, Münzstraße 19.
Schäfer, E., Fleischbänkenstr. 11.
— F. E., Oberhaberberg 28.
Scheelhorn, Poln. Gasse 29.
Scheer, Sackh. r. Str. 30.
Schnell, Unterrollberg 4.
Schniggenberg, Altst. neue Gasse 2.
Schreiber, Mitt. Tragheim 20.
Schröder, J. C., Todteng. 25.
— F. C., Domstraße 22.
— F., Neuroßg. Kirchenstr. 10.
Schulz, Ch., Holzgasse 2.
— C. G., Köttelgasse 21.
Schuster, Altst. Langgasse 48.
Schwill, Vord. Roßg. 12.
Secathen, Fleischbänkenstr. 1.
Seidenstücker, Steind. r. Str. 91.
Seitz, G. F., Monkengasse 19.
— F. G., Tragh. Kirchenstr. 17.
Sellin, Vord. Vorstadt 74. 75.
Siebert, Fleischbänkenstr. 23.
Sommer, Katzensteig 1.
Sonnabend, Rippengasse 26.
Soult, Hint. Vorstadt 3.
Stimbra, Löbn. Kirchhofsg. 7.
Taube, Domstraße 1.
Teicke, Magistergasse 60.
Treter, Hökergasse 28.
Unruh, Reibnitzergasse 3.
Völsch, Mittelanger 22.
Vollmeister, 1. Monkenquerg. 30.
Walter, Altst. Pulvergasse 10.
Wegner, Weißgerbergasse 2.
Weitzmann, Unterhaberberg 73.
Werner, Sackh. neue Gasse 3.
— A. G., Sackh. r. Str. 81.
Westphal, Köttelgasse 19.
Wichmann, Wassergasse 24.
Willner, Kneiph. Langg. 49.
Winkel, Holländergasse 2.
Wittke, J. F., Steind. r. Str 39.
— F. J., Neuroßg. Kirchenstr. 12.

Wölck, Fleischbänkenstraße 11.
Wüstemann, Ziegelstraße 15.
Zacherau, Wassergasse 3.
Zander, Bergplatz 11.
Zipper, Altst. Markt 3.

Schneider (für Damen).

Fischer, Domstraße 12.
Klebs, Poln. Gasse 21.
Kuntze, Altst. Langgasse 42.
Mehlhaus, Kneiph. Tränkg. 12.
Melinski, Altst. Langgasse 9.
Merkel, Magistergasse 5.
Naurath, Schönbergerstraße 5.
Päger, Weißgerberstraße 17.
Roose, Löbn. Langgasse 10.
Weinreich, Magistergasse 61.
Wüsten, Steind. r. Str. 39.

Schornsteinfeger.

Abel, Todtengasse 27.
Jacob, Wilhelmsgasse 13.
Kirchner, Steind. alte Gasse 9.
Kuhnke, Sackh. r. Str. 5.
Melzer, Münzstraße 5. 6.
— H. A., Tragh. Pulverstr. 13.
Monien (Schloß-), Unterhaberberg 29.
Oltlepp, Königsstraße 29.
Sydow, Sackh. Mittelgasse 12.

Schriftgießer.

Burré, Mühlengang 1.

Schuhmacher

Aetzler, Altst. Schulgasse 7.
Alexander, Lange Reihe 2.
Allebracht, Hökergasse 16.
Altenberg, Oberhaberberg 25.
Amor, Wassergasse 25.
Arendt, Magisterstraße 51.
— J. C., ebendselbst.
— A. G., Hintere Vorstadt 32.
— C., Stiftsgasse 3.
Aust, Kneiph. Schuhgasse 18.
Baatz, A. F., Wassergasse 31.
— F. R., Schlangengasse 5.
— J. K., Holländergasse 2.
— Fr., Unterrollberg 11.
Bach, 3. Fließstraße 15.
Badzies, 3. Fließstr. 15.
Balzer, Magistergasse 22.
Bartelsohn, Steind. r. Str. 151.
Bartsch, Poln. Predigerstr. 14.
— C., Münchenhofgasse 1.
Battesch, Altst. Schuhgasse 8.
Beeck, B., Oberrollberg 8.
— F., 1. Monkenquerg. 28.
Behrendt, Weißgerbergasse 22.
Bellgardt, Hint. Vorstadt 58.
Bennefeldt, Vorderlomse 10.
Bensch, Brodbänkenstraße 6.
Berger, Altst. Schuhgasse 5.
Bergmann, Mittel-Tragh. 34.
Bertram, Kneiph. Schuhg. 26.
Beyer, 3. Sandgasse 9.
Bieber, 1. Monkenquergasse 9.
Bilzus, Wassergasse 25.
Block, Entengasse 11.
Bluhm, 1. Monkenquerg. 28.
Blume, Weißgerbergasse 14. 15.
Blumenthal, Drummstraße 43.
Bockelmann, Sackh. Kirchenstr. 1.
— F., Vorstadt, Hospitalsg. 6.
Böhnke, Magistergasse 61.
Brausewetter, Köttelgasse 11.
Briant, Altst. Bergstr. 15.
Brillat, Badergasse 7.
Brosch, Rosengasse 18.
Broscovius, Alte Grabenstr. 15.
Brukowski, Kneiph. Tränkg. 13.
Busch, Neuroßg. Kirchenstr. 14.
Butzkau, Unterrollberg 10.
Carl, 3. Wallgasse 13.
Caromatti, Badergasse 14.
Conradt, Kneiph. Schlachthofgasse 1. 2.
Damerau, Hint. Vorstadt 71.
Damm, Heumarkt 1.
Darge, Hint. Vorstadt 27.
Dennert, Hinter-Tragheim 27.
Dey, Magisterstraße 7.
Dittlow, Sackh. Kirchenstr. 4.
Döbelinski, Rippengasse 24.
Donner, Brodbänkenstr. 7.
Dormin, Tragh. Kirchenstr. 44.
Doß, A. F., Magistergasse 42.
— C. L., Stritzelgasse 15.
Drewes, Holzgasse 2.
Dreyer, Hinteranger 6.
Dröger, Unterlaak 26.
Düring, J. C., Steind. Hintergasse 1.
— F., Steindamm, Lavendelgasse 3.
Eggert, Holzgasse 4.
Engel, Brandenb. Thorstr. 4.
Ewert, Holzgasse 15.
— M. R., Hint. Vorst. 55.
Exner, 1. Monkenquergasse 31.
Felchner, Magisterstraße 12.
Felsner, Sackh. Hinterg. 21. 22.
Fensky, Wwe., Kneiph. Schuhgasse 20.
Fetschrien, Hökergasse 3.
Feyerabend, Sackh. Kirchenstr. 7.
Fieck, Steind. r. Str. 68.
Fierke, Lizentstr. 7.
Fillbrandt, Schloßteichsgasse 2.
Fischer, F., Sackh. 3. Wallg. 18.
— H., Schlangengasse 2.
— L., Stritzelgasse 14.
Fluch, Joh., Kruggasse 13.
— Fr., Tuchmacherstr. 6.
Foß, Alten Garten 30.
Franz, Altst. Pulvergasse 8.
Frentzel, Badergasse 2.
Frick, Vorder-Roßgarten 58.
Friedrich, Kl. Domplatz 12.
Gäbler, Poln. Predigerstr. 1.
Galanschewski, Altst. Sattlergasse 5.
Gauer, J., Altst. Schuhgasse 4.
Gauer, R., Wassergasse 34.
— A. F., Monkengasse 35.
Gelhaar, Bergplatz 14.
Gendera, Unterhaberberg 38.
Georg, Rippengasse 3.
Gerlach, J. F., Hint.-Tragh. 20.
— C. L., Nassen Garten 47.
Glaß, Kleine Holzgasse 1.
Göbel, Oberlaak 28.
Görling, Poln. Gasse 17.
Golding, Löbn. Kirchenstr. 8.
Grabowski, E. J., Franz. Schulgasse 3.
— J., Poln. Gasse 11.
Granruth, Viehmarkt 3.
— F. W., Viehmarkt 20.
Graubel, Altst. Langgasse 5.
Graumann, C. G., Vorst. Hospitalsgasse 22.
Gregull, Sackh. Kirchenstr. 4.
Greifenhagen, Koggengasse 29.
Gronau, Kneiph. Holzwiesengasse 11 a.
Grühn, Neuroßg. Kirchenquerstraße 3. 4.
Grün, Altst. Langgasse 48.
Gumprecht, Löffelgasse 19.
Gundel, Fleischbänkenstraße 8.
Gutzeit, Mittelanger 24.
Haak, Altst. Langgasse 47.
Hagner, Rosengasse 15.
Harder, Altst. Langgasse 72.
Hasenpusch, Stritzelgasse 14.
Hauck, Rippengasse 20.
Hecht, Wwe., Poln. Gasse 8.
Heck, Sackh. r. Str. 121.
Heidecker, Oberlaak 16.
Heilmann, Kneiph. Schlachthofsgasse 2.
Hensel, Münchenhofplatz 12.
Herbig, Reibnitzergasse 2.
— J. C., Sackh. Kirchenstr. 9.
Herrloff, Unterrollberg 2.
Hertel, Altst. Schuhgasse 15.
Hertz, Fleischbänkenstraße 30.
Hertzien, Unterhaberberg 5.
Heß, Unterhaberberg 6.
Heymann, Viehmarkt 20.
Hintz, D., Wassergasse 2.
— G., Hökergasse 32.
— D., Hökergasse 25.
Hintzke, Oberrollberg 15.
Hochhaus, Oberhaberberg 72.
Hönig, Kalthöffsche Str. 25.
Hönke, Mittelgrabengasse 5.
Höpfner, Kneiph. Hofgasse 9.
Hoffmann, F., Magisterstr. 11.
— Joh., Mühlengasse 14.
Hohendorff, Altst. Hofgasse 4.
Hohmann, Hint. Roßgarten 52.
Holländer, Kuplitzer Gasse 2.
— Wwe., Hint. Vorstadt 62.
Holzappel, Badergasse 14.
Honig, Kalthöf. Straße 25. 26.
Horn, Steind. r. Str. 28.
Hübert, Heiligegeistgasse 9.
Jäger, Oberhaberberg 24.
Jester, Roßg. Hintergasse 3.

Joachim, Altst. Schulgasse 9.
Kade, Todtenstraße 3.
Kahnert, Unterhaberberg 4.
Kaiser, Rippengasse 27.
Kampf, Monkengasse 34.
Kannig, Stritzelgasse 23.
Kantelberg, Heiligengeistgasse 1.
Kappohn, Kneiph. Schuhgasse 17.
Kayser, Strohmarkt 13.
Kennert, Hintere Vorstadt 15.
Kerwien, Poln. Gasse 16.
Keuchel, Polnische Gasse 15.
Kindler, Altst. Schuhgasse 3.
Kirschberger, Alten Graben 12.
Kischke, Löben. Markt 7.
Kitt, Altroßg. Predigerstr. 5.
Klein, J. G., Altst. Bergstraße 22.
— J., Rippengasse 5.
— A., Schönbergerstraße 5.
— C., Monkenstraße 16.
Klock, Schloßdammgasse 1.
Kloschinsky, Löb. Langgasse 30.
Knolle, Unterrollberg 19.
Knopp, Stippelgasse 3.
Koch, Kalthöf. Str. 17.
Köhler, Hökergasse 3.
— J. G., Hökergasse 36.
Kohtz, Altst. Langgasse 70.
Kolck, Magistergasse 16.
Koslowsky, Rosengasse 3.
Kownatzki, Wassergasse 25.
Kraak, Löben. Markt 14.
Kracke, Unterrollberg 17.
Krätzel, Haberb. neue Gasse 6.
Kramer, Kneiph. Schuhgasse 26.
Krause, C. W., Hintere Vorstadt 49. 50.
— C. F., Torfmarkt 3.
— G., Schloßteichsgasse 2.
— A., Sackh. Hintergasse 30 a.
— F. W., Vorderanger 7.
— C. G., Nassen Garten 72.
— L., Stritzelgasse 19.
Krisch, Monkengasse 17.
Kroll, Mühlenberg 13.
Krüger, Reibnitzer Gasse 3.
Kuckerieß, Poln. Gasse 17.
Kühn, Steind. r. Str. 12.
Kugge, Badergasse 2.
Kuhnau, Löben. Hospitalgasse 3.
Kulschitzki, Schönbergerstr. 6.
Labes, Fleischbänkenstr. 28.
Lange, Monkengasse 32.
Lapinski, 1. Monkenquergasse 12.
Langstrom, Vord. Vorstadt 19.
Lau, Sandgasse 2. 3.
Laudien, 2te Monkenquergasse 7.
Lauter, Reibnitzer Gasse 6.
Lehmann, Löben. Oberbergstr. 11.
Lehrke, Sackh. Hintergasse 30.
Leimkohl, Brandenb. Thorstr. 12.
Lemke, Steind. r. Str. 17.
Lerique, Altst. Langgasse 41.
Leuth, Königsstraße 17.
Liedert, 3te Fließstraße 22.
Liedtke, Sackh. r. Str. 31.
— J. F., Mühlengasse 12.
Linck, W., Holländ. Baumstr. 11.
Linck, J. A., Holl. Baumstr. 11.
— J. G., Steind. Lavendelg. 2.
— J., Altst. Schuhgasse 14.
— H. R., Köttelgasse 10.
Lindt, Schönbergergasse 3.
Lohr, Wwe., 2. Sandgasse 1.
Lorek, C. G., Kneiphöf. Schuhgasse 22.
— C. H., Altst. Langgasse 70.
Lorenz, Steind. r. Str. 133.
— F., 2. Monkenquergasse 7.
Lubbe, Unterhaberberg 66.
Ludtkowsky, Monkengasse 10.
Lulley, Hint. Vorstadt 15.
Maack, Altst. Bergstraße 19.
Machee, Tuchmacherstraße 15.
Machheiser, Sackh. Hinterg. 48.
Mäy, Altst. Bergstr. 15.
Magnus, Altst. Langgasse 66. 67.
Maguhn, Sackh. r. Str. 65.
Manus, Sackh. r. Str. 66.
Margenberg, Kl. Domplatz 3.
Marotzig, 2. Monkenquergasse 1.
Marquardt, Hinteranger 11.
Masuch, Lizentgrabengasse 11.
Masuck, Holländergasse 5. 6.
Meckelburg, Mittelanger 16.
Mennig, 3. Fließstraße 32.
Menschner, A., Altst. Hofgasse 3.
— C. A., Sackh. neue Gasse 3.
Meyer, L., Ziegelstraße 6.
— E., Altst. Langgasse 1.
— F. W., Oberrollberg 19.
— Wwe., Vorst. Hospitalstr. 6.
Michalowski, Alte Grabenstr. 36.
Minuth, 1. Monkenquergasse 7.
Mock, Alte Grabenstr. 9.
Möller, Ausfallthorgasse 6.
Moldenhauer, Roßgärter Hintergasse 26.
Monsler, Domstraße 1.
Müller, J. F., Magistergasse 13.
— A. G., Neuroßgärt. Kirchenstraße 26.
— F., Sackh. Mittelgasse 19.
— A. H., Magistergasse 25.
— C. G., Leinwebergasse 29.
— L., Vorderanger 9.
Nagel, Kl. Domplatz 7.
Neumann, M., Kneiphöf. Schuhgasse 18.
— W., Löben. Langgasse 50.
— J. G., 1. Fließstraße 1.
— G. G., Hökerstraße 24.
— Mich., 2. Fließstr. 14.
— J. A., Sackh. Mittelgasse 5.
— L. A., Sackh. Hinterg. 35.
— J. C., Hospitaldammgasse 2.
— Aug., Hökerstraße 36.
— F. E., Sackh. r. Str. 6.
— H., Mittelgrabengasse 5.
— Jul., Altst. Schuhgasse 16.
— C., 1. Monkenquergasse 25.
Newiger, Hinter Roßgarten 24.
Nichter, Kai 14.
Nieß, Fleischbänkenstraße 1.
Nisanowsky, Unterhaberberg 35.
Noland, Altst. Schuhgasse 7.
Nootz, Sackh. r. Str. 27.
Oehlert, Altst. Schulgasse 6.
Oliwier, Oberrollberg 9.
Pätsch, Roßgärt. Hintergasse 26.
Pahlke, Steind. alte Gasse 6.
Pape, Vord. Vorstadt 74. 75.
Paulat, Magisterstraße 27.
Pelz, Heiligegeistgasse 5.
Peters, Sackh. 2. Wallgasse 20.
Peto, Monkengasse 33.
Pilson, Münzstraße 14.
Pinnow, Haberb. neue Gasse 3.
Plau, Löben. Unterbergstraße 6.
Plewe, Monkengasse 34.
Plisch, Vorderanger 13.
Pluto, Hint. Vorstadt 20.
Pohlmann, Rippengasse 20.
Preuß, Steind. r. Str. 9 b.
Prieskorn, J. F., Altst. Schuhgasse 2.
— J., Steind. r. Str. 170.
— C. L., Holländergasse 7.
Pusch, Steind. r. Str. 91.
Raabe, Rippengasse 6.
Radek, Fleischbänkenstraße 3.
Radtke, Viehmarkt 8.
Raudies, Wilhelmsgasse 11.
Rautenberg, Monkengasse 4.
Rehberg, Vorderanger 9.
Reimann, Altst. Bergstr. 18.
Reining, Steind. r. Str. 92.
Reuß, Tragh. Kirchenstr. 44.
Rewell, Tragh. Kirchenstr. 47.
Rinne, Entengasse 5.
Ritzke, Brodbänkenstr. 10.
Rogetzki, Roßg. Hintergasse 24.
Romanowsky, Hint. Roßgart. 40.
Rosenbaum, Altst. Bergstr. 19.
— G., Brodbänkenstr. 15.
Rosenberg, Wassergasse 25.
Rothkamm, Wwe., Altroßg. Kirchenstraße 9 b.
Rudofsky, Roßg. Hintergasse 22.
Ruhnau, Steind. r. Str. 119.
Sahm, F., 3. Fließstraße 38.
— C., Holländergasse 2.
Sande, Kneiph. Schuhgasse 15.
Sarinski, Löb. Hospitalstr. 3.
Schabeck, Stritzelgasse 20.
Schadowski, Neuroßg. Kirchenstraße 17.
Schadwinkel, Sackh. r. Str. 66.
Schäferling, Haberb. neue Gasse 17.
Schaltath, Sackh. r. Str. 54. 55.
Schatz, Neuroßg. Kirchenstr. 33.
Scheffler, Hint. Tragh. 53.
Schimmelpfennig, Stritzelg. 19.
Schlemp, Monkengasse 13.
Schlimm, Steile Gasse 2.
Schmidt, C. F., 2. Rundtheilgasse 4.
— J. F., Hökergasse 18.
Schnack, Poln. Gasse 18. 19.
Schneider, Sackh. r. Str. 100.
Schön, Löb. Langgasse 33.
Schramm, Holländerbaumstr. 11.
Schröder, Neuroßgärter Kirchenstraße 7.

Schützhalter, Mühlengasse 11.
Schulz, Sackh. r. Str. 93.
— A. F., Kneiph. Schuhg. 16.
— J., Monkengasse 9.
— G., Unterhaberberg 27.
— C. R., Rosengasse 9.
— J. C., Sackh. r. Str. 100.
— J. G., Magistergasse 38.
Schulze, Löb. Langgasse 1.
Schumach, Fleischbänkenstr. 17.
Schuster, Vorderanger 15.
— Fr., Mittelanger 16.
Schwab, Mittelanger 13.
Schwark, Kneiph. Schuhg. 26.
Schwermer, Steind. r. Str. 147.
Schwill, Oberrollberg 18.
— F. O., Löb. Kirchenplatz 7.
Seeger, Oberrollberg 9.
Seeligmann, Reibnitzergasse 6.
Seewald, Heiligegeistgasse 7.
Segers, Altst. Langgasse 27.
Seidler, Anger, Speichergasse 10.
Seifert, Kneiph. Schuhgasse 6.
Sembritzki, Kneiph. Langg. 33.
Semmler, Tuchmacherstr. 6.
Sieg, J. H., Vorst. Hospitalgasse 20.
— G. E., Nassen Garten 117.
Siehring, Viehmarkt 10.
Singer, Stritzelgasse 23.
— Ch., Badergasse 13.
Springer, Sackh. r. Str. 12.
Stadie, Altst. Langgasse 14.
Stadion, 1. Monkenquergasse 24.
Steimnig, Neue Dammstr. 24.
Steinbach, Nassen Garten 127.
Steinert, Kalthöffsche Str. 17.
Stenzler, Monkenstraße 32.
Stern, Sackh. Kirchenstr. 9.
Stölzer, Fleischbänkenstr. 31. 32.
Stoffregen, Steile Gasse 1.
Strahlendorff, Domstraße 13.
Strauß, Altst. Langgasse 78.
Stritzel, Fleischbänkenstraße 6.
Suhle, Mühlenberg 9.
Szilinski, Strohmarkt 1.
Tausendfreund, Alten Garten 39.
Teicke, Hinteranger 11.
Temmler, Schwarze Gasse 14.
Teßmann, Polnische Gasse 11.
Thiergarth, Tragh. Kirchenstr. 72.
Thomann, Tuchmacherstr. 6.
Thuran, Strohmarkt 11.
Thurand, Burggasse 3.
Todtenhaupt, Köttelgasse 13.
Todtenhöfer, Tragheim. Kirchenstraße 11.
Tschepe, Tuchmacherstr. 24.
Unger, Löb. Langgasse 33.
Unruh, Wassergasse 27.
Valentin, Hintere Vorstadt 3.
— Ed., Poln. Gasse 18.
Volkmann, Kneiph. Schuhg. 17.
Wach, Vorder-Roßgarten 59.
Waldhard, A., Sackh. r. Str. 66.
— C. L., Sackh. Hinterg. 30.
Walter, Unterlaak 9.
Warschun, Oberhaberberg 18.
Wege, Schloßteichsgasse 2.
Weinberg, J., Unterrollberg 9.
— H., Altst. Hofgasse 5.
Weiß, Fr., Poln. Gasse 11.
— J. F., Oberrollberg 15.
— J. C., Neue Grabenstr. 22.
Weißberg, Mittel. Tragheim 15.
Wellner, Löb. Predigerstr. 8.
Westphal, Altst. Langgasse 45.
Wetter, Knochenstraße 11.
Wetzker, Magisterstraße 36.
Wichmann, Roßg. Hintergasse 11.
Winkler, Magisterstraße 53.
Winter, Hint. Tragheim 26.
Wirgau, Badergasse 5.
Wittke, Unterhaberberg 26.
Wohlgethan, Mühlengrund 4.
Wottke, Fleischbänkenstraße 21.
Zaragowski, Alten Garten 5.
Zech, Magistergasse 4.
— S., Leinwebergasse 12.
Zillmer, Münzstr. 30.
Zinck, Tragh. Kirchenstr. 72.
Zorinski, Wassergasse 36.

Segel- und Compaßmacher.

Christ, Lizentgrabengasse 13.
Cordes, E., Oberhaberberg 10.
Laleit, Unterrollberg 14.
Neuenstädt, Lizentstraße 15.
Sagelsdorf, Lizentstraße 6.

Seiler.

Bartel, Viehmarkt 9.
Böttcher, Altroßgärt. Predigerstraße 20.
Gutzeit, Weidendamm 13.
Klodßey, Sackh. r. Str. 118.
Linde, Steind. r. Str. 16.
Malver, Wwe., Sackh. r. Str. 24.
Sawitzky, Sackh. r. Str. 103.
Stein, Steind. r. Str. 179.
— Wwe., Steind. r. Str. 14.
— P., Strohmarkt 2.
Walter, Hintere Vorstadt 55.

Siegellack-Fabrikanten.

Augustin, Altst. Kirchenstr. 15.
Halffter, Brodbänkenstraße 8.
Kähler, Weißgerberquergasse 4.
Sachs, Bandschneidergasse 4.

Sprachlehrer.

St. Blanquart, 1ste Monkenquergasse 4.
Fleury, Badergasse 6.
Moser, Löben. Langgasse 5.
Preuß, Tragh. Pulverstraße 6.
Rosenthal, Hökergasse 19.

Spritzenfabrikanten.

Steinfurt, Weidendamm 10.
Storch, Krönchengasse 4.

Steinmetzmeister.

Kiber, Viehmarkt 25.

Steinsetzmeister.

Bessel, Königsstraße 96.
Grunewald, Hinterlomse 15.
Redotti, Kuplitzer Gasse 5.
Wermcke, Sackheim 1ste Wallgasse 21.

Steinwaarenhändler.

Kreisel, Magistergasse 67.

Stellmacher.

Arendt, Kalthöffsche Str. 31.
Babinski, Ww., Sackh. r. Str. 49. 50.
Balzer, Königsstraße 54.
Böhm, Hinter Roßgarten 54.
Frey, Nassen Garten 122.
Göbel, Sackh. Hintergasse 47.
Grube, Vorderlomse 10.
Guß, 1. Fließstraße 16.
Herrmann, Mittelanger 25.
Hoffmann, Tragh. Kirchenstr. 56.
Jung, Reifschlägergasse 1.
Küwning, Hint. Roßgarten 50.
Magdeburg, Vord. Roßgart. 45.
Neumann, Unterhaberberg 27.
Nöthe, J. A., Knochenstraße 30.
— C. W., Hint. Vorstadt 55.
Pahlke, Heumarkt 7.
Piekert, Vorderlomse 39.
Pöppel, Nassen Garten 6.
Preuß, 3. Fließstraße 37.
Rabinski, Hint. Vorst. 49. 50.
Richter, Hintere Vorstadt 45.
Schönwald, Vord. Roßg. 45.
Schwarz, Hint. Roßgarten 23.
Thalau, Anger, Speicherg. 7. 8.
Teschner, Vord. Roßgarten 60.
Tichelmann, Anger 2. Speicherquergasse 2.
Trunz, Oberlaak 27.
Wernowitz, Unterhaberberg 57.
Wohlgemuth, Unterhaberberg 63.
Zehle, Unterhaberberg 61.
Zielinski, Neue Dammstraße 4.

Sterbekassen-Collecteure.

Bethke, Lizentstr. 15.
Bockelmann, Nassen Garten 81.
Briehm, Poln. Predigerstr. 11.
Brosch, Poln. Gasse 21.
Collas, Hint. Tragheim 40.
Dunkel, Wassergasse 38.
Feyerlohn, Vorst. Hospitalg. 13.

Fließbach, Steind. r. Str. 9.
Glomsda, Drummstraße 33.
Götz, Neuroßg. Kirchenstr. 6.
Greger, Monkengasse 10.
Heubach, Oberlaak 12.
Jacobi, Steind. r. Str. 89.
Jester, Roßgärter Hintergasse 3.
Kalanka, Neue Grabenstraße 1.
Krause, J. B., Hint. Vorst. 55.
Krebs, Steind. r. Str. 153.
— F., Hint. Vorstadt 20.
Krüger, 2. Fließstraße 7.
Langermann, L., Steindamm r. Str. 49.
— F. A., Schloßteichsgasse 1.
Martschinowski, 1. Monkenquergasse 34.
Mittrich, Heiligegeistgasse 6.
Motzkus, Bergplatz 7.
Putzberg, Königsstr. 76.
Rehloff, Steind. r. Str. 89.
Rudau, Steind. r. Str 83.
Sannwald, Königsstr. 20.
Schmutz, Neuroßg. Kirchenstr. 3.
Schön, Rippengasse 21.
Schulz, 3. Fließstraße 38.
Steinke, Unterhaberberg 34.
Venohr, Tragh. Kirchenstr. 1.
Verch, Steind. r. Str. 89.
— J., Steind. r. Str. 109.
Wölsch, Mittelanger 22.
Wach, Nassen Gartea 47.
Woll, Neuroßg. Kirchenstr. 43.

Stuhlmacher.

Bornuß, Oberlaak 23.
Decker, Unterrollberg 10.
Dreyer, Brodbänkenstr. 6.
Gädtke, Leinwebergasse 16.
Grenz, Weißgerberstraße 2.
Gutermuth, Mitt. Tragheim 10.
Janowsky, 1. Sandgasse 6.
— M., Mitt. Tragheim 7.
Kalau, Neue Reiferbahn 7.
Kalkowsky, Kalth. Str. 17.
Preuß, J. A., Leinweberquergasse 3.
— C. L., Mühlengasse 12.
Röbke, Steind. alte Gasse 4.
Rohde, Todtengasse 16.
Schmidt, Wallsche Str. 2.
Schwarz, Todtengasse 26.
Vetter, Collegiengasse 1.

Strumpfwaaren-Fabrikant.

Jungmann, Tragh. Kirchenstraße 22. 23.

Strumpfweber.

Bethmann, Pesthausgasse 1.
Fischer, Unterrollberg 10.
Kollarz, 3. Fließstr. 9.
Schreiter, Münzstraße 29.
Seidel, Bandschneidergasse 3.

Tabaks-Fabrikanten.

Grünwitzki, Holzgasse 12.
Kempa, Wwe., Sackheim rechte Straße 97.
Petrusch, Hint. Vorstadt 51.
Reinhold, Unterhaberberg 2.
Schimmelfennig, Sackheim rechte Straße 36.
Schimmelfennigsche Tabaksfabrik, Münzstraße 24.
Selly, Wassergasse 26.
Stein, Hint. Vorstadt 69.

Tanzlehrer.

Kleseczewski, Domstraße 22.
Leschewski, Heiligegeistgasse 8.
Selke, Fließquerstraße 3.

Tapezierer.

Arnhold, Mitt. Tragheim 28.
Corintz, Fließquergasse 2.
Elzer, Hint. Vorstadt 3.
Erdmann, Steind. r. Str. 9. a.
Feldmann, Plantage 9.
Frenzlau, Brodbänkenstraße 6.
Gabriel, Altst. Langgasse 71.
Jacoby, Reibnitzergnsse 3.
Lau, Sackh. neue Gasse 8.
Neumann, Walsche Gasse 4.
Pätsch, Todtengasse 18.
Petzolt, Mittelanger 25.
Pottreck, Burgkirchenplatz 9.
Pucks, Bergplatz 7.
Rösenberg, Kneiph. Schuhg. 15.
Schlage, J. A., Steind. rechte Straße 12.
— Fr., Steind. r. Str. 12.
Schwarz, Hinteranger 11.
Wiesenberg, Todtengasse 18.

Thierärzte.

Ammon, Knochenstraße 37.
Boy, Alten, Garten 40.
Brennekam, Hint. Vorstadt 1.
Dreßler, Kneiph. Tränkgasse 9.
Göhrke, Neustadt 13.
Kemmer, Holzgasse 13.
Krause, Mühlengrund 8.
Lausch, Bergplatz 10.
Raacke, Nassen Garten 152.
Reich, Altst. Langgasse 12.
Schwill, Tragh. Pulverg. 7.

Tischler.

Adameit, Kneiph. Tränkg. 52.
Ahlsdorf, H. D., Hint. Roßg. 71.
— F., Kalth. Straße 51.
Anker, Viehmarkt 7.
Arendt, Unterhaberberg 12.
Basch, Weißgerberquerstr. 3.
Behrend, 1. Monkenquerg. 32.
Behring, Sackh. r. Str. 87.
Bekow, Tuchmacherstraße 5.
Bender, Lange Reihe 3.
Bergau, Reibnitzergasse 2.
Berger, Altst. Hofgasse 2.
Bischoff, L., Neue Reiferbahn 2.
— E., Königsstraße 40.
Böhm, Fließquergasse 4.
Böttcher, Altst. Bauhofsgasse 2.
Bolien, Hint. Roßgarten 34.
Borchert, C., Sackh. Mittelg. 16.
— D. F., Landhofmeisterstr. 3. 4.
Borowsky, Kalth. Str. 22.
Braun, Vord. Roßgarten 66.
Breckenfelder, Poln. Predigerstraße 18.
Buntrock, Kaplansgasse 3.
Christopher, Klosterstr. 3.
Claassen, Sackh. r. Str. 30.
Conradt (Hof-), Bandschneidergasse 12.
— F. A., Steind. r. Straße 21. 25.
Danowski, Sackh. Mittelg. 19.
Danielzick, Steind. alte Gasse 12.
Diefke, Oberhaberberg 65.
Dräer, Löbn. Langgasse 33.
Ebert, Burgstr. 3.
Ewert, Insel Venedig 7.
Feyerabend, Mitt. Tragheim 4.
Fischer, Unterhaberberg 61.
Frank, Monkengasse 32.
Gasser, Alte Reiferbahn 2.
Giehr, Tragh. Kirchenstr. 9.
Giese, Kath. Kirchenplatz 3.
Glogau, Steile Gasse 9.
Godigkeit, Hint. Vorstadt 16.
Götz, Haberberg neue Gasse 19.
Grohnert, Monkengasse 2. 3.
Guelstorff, Neue Grabenstr. 18.
Guß, Kalth. Str. 35.
Haack, Synagogenstr. 3.
Hartmann, Knochenstr. 36.
Hasselberg, Oberhaberberg 54.
Haug, A. E., Königsstr. 58.
— H., Königsstr. 58.
Heinemann, Holzgasse 4.
Heinig, Kuplitzergasse 3.
Heinz, Oberlaak 8.
Herrendörfer, Monkengasse 13.
Hinz, Poln. Predigerstr. 24.
Hirsch, Vord. Vorstadt 15.
Huck, 2. Monkenquergasse 8.
Hüge, Neuroßg. Kirchenstr. 16.
Jester, Anger, 2. Speicherquergasse 4.
Jung, Mühlengang 1.
Kahnt, Poln. Gasse 15.
Kamm, Poln. Gasse 18. 19.
Kantelberg, Steind. r. Str. 21.
Kapp, Fleischbänkenstr. 27.
— C., Altst. Bergstr. 3.
Kapptuller, Hökergasse 35.
Karnowsky, Kalth. Str. 7.
Kischke, Köttelgasse 13.
Klein, Oberhaberberg 77.
Kleinfeldt, Haberb. neue Gasse 25.
Klingsohn, Vord. Roßgarten 54.
Knaust, Hint. Vorstadt 63.
Kobbert, Tragh. Kirchenstr. 44.

Krause, Hint. Roßgarten 41.
— F. L., Domstraße 8.
Kreutz, Unterhaberberg 27.
Kreutzenstein, 1. Fließstraße 17.
Kriewitz, Monkengasse 34.
Kuhnau, 1. Monkenquergasse 24.
Kuhr, Steind. r. Str. 34.
Lengnick, Badergasse 23.
Leyde, Leinwebergasse 24.
Link, Steind. r. Str. 27. 28.
Lubbe, 1. Fließstraße 15.
Manke, Vorst. Hospitalgasse 6.
Matern, Haberb. neue Gasse 34.
Meitz, Königsstr. 6. 7.
Minuth, H. G., Haberb. neue Gasse 33.
— J. F., Steind. r. Str. 156.
— L. E., Kronenstraße 8.
Mittrich, Kuplitzergasse 5.
Naß, Synagogengasse 9. a.
Nelson, Altroßg. Kirchenstr. 24.
Neumann, F. W., Mittel-Tragheim 1.
— G., Hadergasse 1. 2.
— W. G., Sackh. 3. Wallg. 23.
— E., 1. Sandgasse 4.
Newiger, Mühlengasse 11.
Nürnberger, Mühlengasse 12.
Nickel, Sackh. r. Str. 93.
Petrowitz, Kalth. Straße 7.
Petruck, Kneiph. Hofgasse 15.
Pieck, Mühlenquergasse 6.
Plewe, Sackh. 2. Wallg. 10.
Radaß, Hinteranger 5.
Reimann, C. E., Altst. Bergstraße 16.
— G., Kalth. Straße 42. 43.
— C. H., Königsstraße 71.
Reuter, Steind. Pulvergasse 8.
Riechert, Neue Grabenstraße 23.
Riehl, Rippengasse 26.
Rose, Königsstraße 71.
Schaschamowitz, Altroßg. Predigerstraße 5.
Scheifler, Sackh. Hinterg. 51.
Schiborr, Köttelgasse 1.
Schiemann, Oberhaberberg 46.
— F. W., Oberhaberberg 45.
Schmidt, Roßg. Hintergasse 7.
Schnöge, Münzstraße 25.
Schön, Tragh. Kirchenstraße 28.
Schöneberg, Kneiph. Pauperhausplatz 3.
Schostag, Drummstraße 2.
Schulz, Tuchmacherstraße 7.
Schwöde, Neuroßg. Kirchenquergasse 3. 4.
Seeck, J. B., Oberhaberb. 49.
— A. B., Knochenstraße 29.
Seidel, Sackh. r. Str. 66.
Seifert, Vord. Roßgarten 66.
Siebert, 3. Sandgasse 2.
Skorbeit, Hint. Roßgarten 37.
Sperling, Mitt. Tragheim 5.
Stöpke, Nassen Garten 97.
Stern, Entengasse 5.
Streck, Sackh. Kirchenstr. 4.
Täge, Neuroßg. Kirchenstr. 26.
Teifert, Sackh. Stallgasse 43.
Tolksdorf, Mittelanger 21.
Treyke, Hint. Roßgarten 34.
Vanhöfen, Altroßg. Kirchenstr. 14.
— F., Sackh. Mittelgasse 26.
— C., Kneiph. Langgasse 6.
de Veer, Hint. Roßgarten 70.
Wagner, Steind. Pulvergasse 8.
— F., Poln. Gasse 10.
Wallmann, 1. Fließstraße 3.
Wang, Nassen Garten 64.
Wendt, Vord. Roßgarten 62.
Werwein, Steind. r. Str. 55.
Wessel, Ziegelstraße 17.
Wichmann, Mitt. Tragheim 8.
Wiedeberg, Monkengasse 3.
Wiedewald, Mühlenberg 12.
Wiehe, Hint. Vorstadt 55.
— W., Hint. Vorstadt 60.
Will, Sackh. r. Str. 76.
Witt, Unterhaberberg 83.
Wolff, Steind. alte Gasse 16.
Zarth, Haberb. neue Gasse 28.
Zornig, Nassen Garten 9.
Tischler-Association, Königsstr. 80.

Töpfer.

Beyer, Steind. r. Str. 118.
Billig, Steind. r. Str. 158.
Bornholz, Steind. r. Str. 152.
Czaplinsky, Königsstraße 75.
Drews, Sackh. 3. Wallgasse 29.
Ehlert, Löffelgasse 6.
Fähnrich, Brandenb. Thorstr. 4.
Grieß, Stritzelgasse 16.
Hennig, Hint. Roßgarten 42.
Jacob, Sackh. 1. Wallgasse 18.
Kalitzky, F. W., Tragh. Wallgasse 2.
— J., Hadergasse 1. 2.
Kruse, Hint. Roßgarten 34.
Külzow, Hint. Tragheim 19.
Kugel, Steind. Lavendelgasse 5.
Kuntz, Butterberggasse 9.
Longrien, Sackh. r. Str. 91.
Lossau, Mühlengasse 6.
Matzkowsky, G., Steind. alte Gasse 7.
— C., Hint. Tragheim 46.
Montwill, Tragh. Kirchenstr. 78.
Plewe, Hint. Roßgarten 26.
Prieschmann, Hadergasse 9.
Rasch, Rippengasse 15.
Schneider, Hint. Roßgarten 45.
Schwartz, 2. Fließstraße 2.
Schweiß, Unterhaberberg 46.
— C. F., Unterhaberberg 76.
Tedeski, Hint. Tragheim 46.
Wegwerth, Sackh. Mittelg. 6. 7.
Wolff, Mitt. Tragheim 2.
Worm, Tragh. Kirchenstr. 75.

Tuchappreteure.

Daumann, Wassergasse 38.
Gehr, Köttelgasse 12.
Kapp, Altst. Markt 20.
Lubbe, Wassergasse 38.
Preibisch, Altst. Langgasse 11.
— L., Altst. Bergstraße 1.
Schubert, Wwe., Altst. Schuhgasse 10.
Wiedeberg, Altst. Markt 10.
Wolff, Steind. alte Gasse 16.
Zacharias, Altst. Langgasse 68.

Tuchmacher.

Baldig, Neuroßg. Kirchenstr. 9.
Decker, Koggenstraße 44.
— F., Monkengasse 5.
Gissing, Sackh. r. Str. 77.
Hellmann, Leinwebergasse 17.
Herkner, Steind. alte Gasse 6.
Hewert, Hint. Roßgarten 7.
Hohenfeld, Hint. Roßgarten 20.
Kurz, Altroßg. Kirchenstr. 13.
Preuß, Altst. Tränkgasse 4.
Rauther, Steind. r. Str. 107.
Schütz, Hint. Tragheim 49.
Wallentien, Sackh. 3. Wallg. 10.

Uhrmacher.

Beeck, Steind. r. Str. 100.
Eschle, Hökergasse 2.
Fontaine (Hofuhrmacher) Steind. r. Str. 96.
— H., Altst. Langgasse 9.
Glatz, C., Sackh. r. Str. 62.
— H. A., Junkerstraße 5.
Grewers, Sackh. r. Str. 66.
Haamann, Schönbergergasse 14.
Heinrich, E. R., Münzstr. 22.
— C., Weißgerberstraße 8.
Hubert, Steind. r. Str. 90.
Jacobi, Stritzelgasse 20.
Jendrischewski, München hofg. 1.
Kehler, Mittelanger 27.
Kögler, Altst. Markt 13.
Krohn, Bergplatz 14.
Lippert, Schönbergergasse 15.
Mäntele, Steind. r. Str. 56.
Meißner, Mittelanger 24.
Naujocks, Mühlenberg 10.
— A. E., Wassergasse 38.
Peters, Steind. Str. 86.
Rubinski, Weißgerberstraße 6.
Salwitzki, Altst. Bergstr. 14.
Schwartz, Löben. Langgasse 17.
Sohn, Altst. Markt 6.
Theodor, Altst. Langg. 66. 67.
Völsch, Steind. r. Str. 107.
Walentin, Poststraße 16.

Viehhändler.

Bartsch, Schaafgasse 1.
Bellgardt, Nassen Garten 53.
— J. G., Nassen Garten 53.
Göhrcke, Sackh. r. Str. 118.
Neumann, J. F., Oberhab. 50.
— J. M., Oberhaberberg 74.

Wachswaaren-Fabrikant.

Maaß, Vord. Roßgarten 57.

Wagenfabrikanten.

Albrecht, Steind. r. Str. 65.
Degen, Tragheimer Kirchenstraße 36. 37.
Dittrich, F. W., Vord. Roßg. 21.
Herrmann, Mittelanger 25.
Klein, Sackh. r. Str. 109. 110.
Magdeburg, Strohmarkt 3. 4.
— F., Vord. Roßgarten 45.
Sahm, Koggenstraße 41.

Wattenfabrikanten.

Caspari, Magisterstraße 64.
Fürst, Hint. Vorstadt 69.
Hirsch, Köttelgasse 7.
Johannsohn, Altst. Markt 4.
Kapp, Wwe., Altst. Langg. 28.
Levinsohn, Löbn. Langgasse 31.
Nelles, Altst. Schulgasse 2.
Schultz, Münchenhofgasse 7.

Weber.

Hiller, Pesthausgasse 3.
Kranz, Mitt. Tragh. 5.
Mallendowitz, Unterrollberg 20.
Peschel, Unterhaberberg 93.
Roski, Kupliţergasse 6.
Ruske, Königsstraße 85.

Weinhandlungen.

Bukowski, Münchenhofgasse 8.
Claassen, Kneiph. Langgasse 1.
Ehlers, Altst. Kirchenstraße 2.
Gehring, Theaterstraße 6—8.
Gervais, Tragh. Kirchenstr. 39.
Hertz & Anheim, Kneiph. Langgasse 14.
Jacobi, Wwe., Joh. Wilh., Altst. Langgasse 62.
Leschinski, Kneiph. Hofgasse 4.
Schindelmeisser, Schloßhof.
Schönenberg, Magisterstr. 70. 71.
Steffens & Wolter, Kneiph. Langgasse 27.
Wolff, Kneiph. Langgasse 4. u. Münchenhofgasse 12.

Weißgerber.

Bacher, Steind. r. Str. 48.
Schröder, Altroßg. Predigerstr. 5.
— J. F., Steind. r. Str. 53.

Wollkämmel-Fabrikanten.

Levinsohn, Weidendamm 9.
Schönlank, Vord. Vorst. 80. 81.

Wundärzte.

a) Erster Klasse.

Bacher, 2. Fließstraße 8.
Frank, Weißgerberstr. 19. 20.
Külzow, Hint. Tragheim 19.
Marter, Löbn. Langgasse 18.
Sturm, Altroßg. Predigerstr. 8. 9.
Vogler (Bataillonsarzt), Sackh. Hintergasse 23.

b) Zweiter Klasse.

Giensburg, Schönbergerstr. 15.
Petzelt, Kneiph. Tränkgasse 1.
Przyrembel, Ziegelstraße 14.
Unruh, Altst. Langgasse 721.

Zahnärzte.

Bendon, Löbn. Langgasse 35.
Döbbelin, Prinzessinstraße 3.
Fleischer, Altst. Markt 22.
Jacoby, Altst. Kirchenstr. 4.
Reinhardt, Münzstraße 2.
Wolff, Köttelgasse 18.

Zeichenlehrer.

Baumann, Domstraße 22.
Bils, Hökergasse 35.
Frank, Hökergasse 29.
Kreutzberger, Steind. r. Str. 46.
Siemering, Kruggasse 11.
Stobbe, Vogelgasse 6.
Schulz, Holländergasse 5. 6.

Zimmermeister.

Böhm, Kneiph. Holzwiesseng. 20.
Brandstätter, Sackh. r. Str. 92.
Danowski, Weidendamm 12.
Dembowski, Sackh. Hinterg. 38.
Endom, Alten Garten 58.
Germanus, Altroßg. Predigerstraße 19.
Grohnert, Sackh. Hinterg. 31.
Guttzeit (Schloß-), Schleusenstraße 5. 6.
Krieger, Zuchthausgasse 3.
Lorkowski, Todtengasse 2.
Müller, Vogelgasse 6.
Pahlke, Sackh. Hinterg. 30. b.
Peters, Junkerstraße 18.
Robert, Unterhaberberg 85.
Schmidt, Sackh. Hintergasse 3.
Stadelmann, Holländer-Baumgasse 2.
Weiß, Synagogengasse 9.

Zinngießer.

Bethke, Hint. Vorstadt 55.
Böhm, Wwe., Altst. Langg. 28.
Goldmann, Franz. Str. 3.
Kantelberg, Löbn. Langg. 50.
Krause, Vord. Vorstadt 16.
Marchion, Poln. Predigerg. 1.
Pelet, Wwe., Danziger Kellergasse 1.

Zirkelschmiede.

Bewer, Tuchmacherstr. 15.
Görke, Alten Garten 39.
— J., Kupliţergasse 7.
Preuß, Rosengasse 19.

V.

Nachweis der Posteourse.

Abgangszeit von Königsberg.	Ankunft am Endpunkte des Courses.	Abgang vom Endpunkte des Courses.	Ankunftszeit in Königsberg.

Briefposten.

Estafettenpost nach und von Berlin.

Tägl. 9½ Uhr Morg.	Tägl. 5½ Uhr früh.	Tägl. 9½ Uhr Abends.	4½ Uhr Nachmittags.

Estafettenpost nach und von Tauroggen.

Tägl. 6½ Uhr Abends.	Tägl. 7¼ Uhr früh.	Sonnabend, Montag, Dienst. Mittw. Freitag 7¼ Uhr Abends.	Sonnt., Dienst., Mittw., Donnerstag, Sonnabd., 8½ Uhr früh.

Reitpost nach und von Memel.

Sonnt., Mittw., Freitag, 4½ Uhr Nachmittags.	Montag, Donnerstag, Sonnabend, Mittags.	Dienst., Donnerst., Freit., 3 Uhr Nachmittags.	Mittw., Freit., Sonnt., 8 Uhr früh.

Reitpost nach und von Pillau.

Mont., Donnerst., Sonnabend, 10 Uhr Abends.	Dienstag, Freitag, Sonntag, 3 Uhr Morgens.	Sonnt., Mont., Mittw., Freitag, 11 Uhr Abends.	Mont., Dienst., Donnst., Sonnabd., 4 Uhr früh.

Schnellposten.

Schnellpost nach und von Woldenberg (Berlin).

Tägl. 8½ Uhr Abends.	In Woldenberg 10¾ Uhr Vormittags, in Berlin 9½ Uhr Abends.	4 Uhr Nachmittags, nach Ankunft d. Dampfw. aus Berlin, 3½ Uhr Nachmitt.	Täglich 6¾ Uhr früh.

Schnellpost nach und von Tilsit (Gumbinnen).

Tägl. 8 Uhr früh.	Tägl. 7 Uhr Abends.	Tägl. 8 Uhr früh.	Tägl. 7 Uhr Abends.

Personenposten.

Personenpost nach und von Woldenberg (Berlin).

Tägl. 8 Uhr Morgens.	In Woldenberg 4½ Uhr früh, in Berlin 4½ Uhr Nachmittags.	10 Uhr Abends, nach Ankunft des Dampfw. aus Berlin, 9 Uhr Abends.	Tägl. 7¼ Uhr Abends.

Personenpost nach und von Danzig.

Tägl. 2 Uhr Nachmitt.	Tägl. 12 Uhr Mittags.	Tägl. 5 Uhr Morgens.	Tägl. 12½ Uhr Nachts.

Personenpost nach und von Tilsit.

Tägl. 8 Uhr Abends.	Tägl. 9½ Uhr früh.	Tägl. 6 Uhr Abends.	Tägl. 7 Uhr früh.

Abgangszeit von Königsberg.	Ankunft am Endpunkte des Courses.	Abgang vom Endpunkte des Courses.	Ankunftszeit in Königsberg.

Personenpost nach und von Gumbinnen.

Tägl. 7½ Uhr Abends.	Tägl. 8 Uhr Morgens.	Tägl. 5 Uhr Nachmitt.	Tägl. 6 Uhr früh.

1ste Personenpost nach und von Rastenburg.

Tägl. 8½ Uhr Morgens.	Tägl. 8½ Uhr Abends.	Tägl. 5½ Uhr Morgens.	Tägl. 5½ Uhr Abends.

2te Personenpost nach und von Rastenburg.

Tägl. 7½ Uhr Abends.	Tägl. 9¼ Uhr früh.	Tägl. 6 Uhr Abends.	Tägl. 6¼ Uhr früh.

Personenpost nach und von Pillau.

Sonntag, Mittw., Freitag, 10 Uhr Abends.	Mont., Donnerst., Sonnabend, 6¼ Uhr früh.	Sonnabd., Dienst., Donnerstag, 11 Uhr Abends.	Sonntag, Mittw., Freitag, 6 Uhr früh.

Personenpost nach und von Cranz, während der Seebadzeit.

Täglich 6½ Uhr früh.	Tägl. 10½ Uhr Morgens.	Tägl. 6 Uhr Abends.	Tägl. 10 Uhr Abends.

Güterposten.

Güterpost nach und von Woldenberg (Berlin).

Tägl. 10 Uhr Abends. (In den Wintermonaten 6 Uhr Abends).	In Woldenberg 4 Uhr früh, in Berlin 4½ Uhr Nachmittags.	Tägl. 11 Uhr Abends, nach Ankunft d. Dampfw. aus Berlin 9 Uhr Abds.	Tägl. 5½ Uhr früh.

Güterpost nach und von Tilsit.

Tägl. 4 Uhr Nachmitt.	Tägl. 8 Uhr früh.	Tägl. 5. Uhr Nachmitt.	Tägl. 8½ Uhr Morgens.

Botenposten.

Botenpost nach und von Cumehnen.

Montag, Mittw., Freit., 9¼ Uhr Morgens.	Montag, Mittw., Freit., 4 Uhr Nachmittags.	Dienst., Donnerst., Sonnabend, 9 Uhr Morgens.	Dienst., Donnst., Sonnabend, 3½ Uhr Nachm.

Landbriefbestellungen.

Landbriefbestellung nach und von Trömpau resp. Schaaksvitte.

Montag, Mittw., Freit., 7 Uhr Morgens.	In Trömpau: Montag, Mittwoch, Freitag Mittags. In Schaaksvitte Nachmittags.	Dienstag, Donnerstag, Sonnabend, 8 Uhr früh.	Dienstag, Donnerstag, Sonnabend Mittags.

Dampfboote.

Dampfboot nach und von Danzig.

Tägl. 6½ Uhr Morgens, außer Sonntags.	Tägl. 6½ Uhr Abends.	Tägl. 6 Uhr Morgens.	Tägl. außer Sonntag 6 Uhr Abends.

Dampfboot nach und von Elbing.

Tägl. 6½ Uhr Morgens, außer Sonntags.	Tägl. 4 Uhr Nachmitt.	Tägl. 5½ Uhr Morgens.	Tägl., außer Sonntag, 3 Uhr Nachmittags.

Das Passagiergeld beträgt bei den Schnellposten 8 Sgr., bei den Personenposten 6 Sgr. pro Meile bei einem Freigepäck von 30 Pfund. Zu den Personenposten werden Briefe bis zu 1 Stunde, Paquete und Gelder aber nur bis 2 Stunden vor Abgang der Post angenommen.

Das Briefporto regulirt sich nach dem Gewichte in folgender Weise:

Briefe bis exclusive $1\frac{1}{8}$ Loth, zahlen einfaches Briefporto.

=	von $1\frac{1}{8}$	bis $2\frac{1}{4}$	Loth	=	2	Sgr.
=	= $2\frac{1}{4}$	— $3\frac{3}{8}$	=	=	3	=
=	= $3\frac{3}{8}$	— $4\frac{1}{2}$	=	=	4	=
=	= $4\frac{1}{2}$	— 9	=	=	5	=
=	= 9	— 16	=	=	6	=

Neue Briefportotaxe für Königsberg in Pr. nach sämmtlichen Post-Anstalten des Preußischen Staats.

	Sgr.
Allenburg	1
Allenstein	2
Angerburg	2
Arys	2
Arweiden	1
Aulowöhnen	2
Aweyden	2
Barten	2
Bartenstein	1
Bengheim	2
Bischofsstein	1
Bischofsburg	2
Bischofswerder	2
Brandenburg	1
Braunsberg	1
Bubainen	1
Budwethen	2
Carthaus	2
Caymen	1
Christburg	2
Cranz	1
Creuzburg	1
Cumehnen	1
Gr. Czapielken	2
Danzig	2
Darkehmen	2
Dirschau	2
Domnau	1
Drengfurt	2
Elbing	2
Dt. Eylau	2
Pr. Eylau	1
Fischau	2
Fischhausen	1
Frauenburg	1
Freystadt	2
Friedland	1
Friedrichshoff	2
Garnsee	2
Gerdauen	1
Gilgenburg	2
Goldap	2
Goldbach	1
Grünhof	2
Gumbinnen	2
Gutstadt	2
Heiligenbeil	1
Heilsberg	1
Heinrichswalde	2
Heydekrug	2
Hohenstein	2
Pr. Holland	2
Hütte	1

	Sgr.
Insterburg	2
Kahlberg	2
Katz	2
Kaukehnen	2
Kelmienen	2
Kölln (Westpreußen)	2
Kraupischken	2
Kussen	2
Labiau	1
Landsberg (i. Pr.)	1
Langheim	1
Lasdehnen	2
Laugszargen	2
Gr. Leesen	2
Lengwethen	2
Lessen	2
Liebmühl	2
Liebstadt	2
Löbau	2
Lötzen	2
Malwischken	2
Marienburg	2
Marienwerder	2
Marggrabowa	3
Mehlauken	1
Mehlawischken	1
Mehlsack	1
Memel	2
Mengsgut	2
Mewe	2
Mirschau	2
Mirunsken	2
Mohrungen	2
Mühlhausen (Ostpreußen)	1
Mülsen	1
Nassawen	2
Neidenburg	2
Neufahrwasser	2
Neumark (Westpreußen)	2
Neustadt (Westpreußen)	2
Neuteich (Westpreußen)	2
Nickelswalde	2
Nikolaiken	2
Nordenburg	2
Norkitten	1
Oppen	1
Ortelsburg	2
Osterode	2
Passenheim	2
Pelplin	2
Pillau	1
Pilkallen	2
Pogauen	1

	Sgr.
Pröculs	2
Putzig	2
Quilitten	1
Ragnit	2
Rastenburg	2
Reichenbach	2
Rhein	2
Riesenburg	2
Rosenberg (bei Danzig)	2
Rosenberg (Regier.-Bezirk Marienwerder)	2
Rössel	2
Ruß	2
Saalfeld	2
Schaaksvitte	2
Schillehnen	2
Schippenbeil	1
Schirwindt	2
Schmalleningken	2
Schönbrunn	2
Schöneck	2
Seckenburg	1
Seeburg	2
Sensburg	2
Skaisgirren	1
Stallupönen	2
Pr. Stargardt	2
Stuhm	2
Stutthof	2
Szamaitkehnen	2
Szillen	2
Szittkehmen	2
Tapiau	1
Taplacken	1
Thiergart	2
Tiegenhof	2
Tilsit	2
Tolkemit	1
Trakehnen	2
Trempen	2
Wartenburg	2
Wehlau	1
Werdenberg	2
Widminnen	2
Willenberg	2
Willkischken	2
Wischwill	2
Wormditt	1
Zinten	1
Zoppot	2

Nach allen übrigen hier nicht aufgeführten Post-Anstalten beträgt das einfache Briefporto 3 Sgr.

Tabelle

über die Assekuranz-Gebühr für Sendungen bis 1000 Rthlr.

Thaler.	Courant und Gold.						Papiergeld und courshabende Papiere.					
	bis 10 Meilen.		über 10 Meilen.		über 50 Meilen.		bis 10 Meilen.		über 10 Meilen.		über 50 Meilen.	
	sgr.	pf.	sgr.	pf.	sgr.	pf.	sgr.	pf.	sgr.	pf.	sgr.	pf.
bis 50	—	6	1	—	2	—	—	3	—	6	1	—
über 50—100	1	—	2	—	4	—	—	6	1	—	2	—
= 100—200	2	—	4	—	8	—	1	—	2	—	4	—
= 200—300	3	—	6	—	12	—	1	6	3	—	6	—
= 300—400	4	—	8	—	16	—	2	—	4	—	8	—
= 400—500	5	—	10	—	20	—	2	6	5	—	10	—
= 500—600	6	—	12	—	24	—	3	—	6	—	12	—
= 600—700	7	—	14	—	28	—	3	6	7	—	14	—
= 700—800	8	—	16	—	32	—	4	—	8	—	16	—
= 800—900	9	—	18	—	36	—	4	6	9	—	18	—
= 900—1000	10	—	20	—	40	—	5	—	10	—	20	—

Die Garantie-Prämie für Sendungen über 1000 Rthlr. genießt eine Moderation von der Hälfte des Betrages; ausgenommen sind hiervon indeß die Sendungen von Documenten und Staatspapieren.

Bei gemischten Sendungen über 100 Rthlr. wird die Assekuranz-Prämie für jeden Theil der Sendung besonders berechnet.

In allen Buchhandlungen ist zu haben:

Fr. M. Baumeister's

Berechnung der Zinsen

(Zinsen-Tabellen)

zu

$2\frac{1}{2}$, 3, $3\frac{1}{3}$, $3\frac{1}{2}$, 4, $4\frac{1}{2}$, 5 Procent

von

1 bis 29 Sgr.,

1 bis 100 Thlr., 200 Thlr., 1000 Thlr., 2000 bis 10,000 und 20,000 Thlr.

auf

1 bis 30 Tage, 1 bis 12 Monate.

Ein Handbuch zum praktischen Gebrauch im Geldverkehr für Kassen-Beamte, Kaufleute, Kapitalisten ꝛc.

Preis 20 Sgr.

M. Zappa

Eigenthümer des Ersten Schweizer-Haupt-Schloßteichs-Pavillon, Conditorei, Kaffee-Haus, Damen-Zimmer und Wein-Stube, Schloßplatz № 4. und Französische Straße № 14 und 15.

und

Lucio Zappa

Conditor

Roßgärtener-Markt Nr. 4.

Marcipan und Confect

in Sätzen und Stücken

Französische Liqueur- und Devisen-Bonbons

ein Magazin von Dessert-Sachen aller Art, Chocoladen und Liqueure, Triester Maraschino, Limonade-Gazeuse, Pyramiden, Eisberge, Aufsätze, Torten, Baum- und alle anderen Kuchen.

Großes Wein-Lager

aus den ersten Quellen bezogen.

Bordeaux- und Rhein-Weine

Champagner

und

echte Ungar-Weine

so wie alle anderen Getränke ꝛc.

Alle Sorten Eis.

PAVILLON

mit der Aussicht auf den Schlossteich.

Wahlspruch:

Billig und gut.

C. W. Borsberg,

geprüfter chir. Instrumentenmacher, Bandagist und Messerfabrikant,

Koggenstraße Nr. 8.

empfiehlt sein wohlassortirtes Lager chirurgischer, anatomischer und Veterinär-Instrumente, Bruchbänder und sonstiger Bandagen.

Gleichzeitig empfehle ich mein sortirtes Lager von Scheeren und Messern jeder Art.

Carl Eptkenhausen

Altst. Langgasse Nr. 31.

Bedeutende

Leih-Bibliothek

von 25,000 Bänden

in deutscher, französischer und englischer Sprache

und

Journal-Lesezirkel

der besten sowohl belletristischen als kritischen und wissenschaftlichen Zeitschriften und Mode-Journale.

Die

Leinwand-Handlung

von

Haarbrücker & Zimmermann

Wassergasse No. 33.

empfiehlt ihr wohlassortirtes Lager und verspricht bei reeller Bedienung möglichst billige Preise.

Fr. Zabel

Königl. chirurgischer Hof-Instrumentenmacher, Bandagist und Messerfabrikant

Münzstrasse No. 11.

empfiehlt sein wohlsortirtes Lager

chirurgischer, anatomischer und Veterinair-Instrumente, Bruchbänder etc.,

Feder- und Rasiermesser, Streichriemen, Tranchir-, Tisch-, Dessert-, Brod-, Küchen-, Kuchen-, Obst-, Garten-, Jagd-, Taschen-, Nägel-, Hühneraugen-, und viele andere Messer, alle Sorten Scheeren, Pfropfenzieher, so wie sehr praktische Brod-, Zucker- und Tabaksschneiden, verschiedene Hirschfänger, Dolche u. dergl. mehr.

J. C. Dammer

Kleidermacher für Civil und Militair,

Altstädt. Markt No. 5.

empfiehlt sich

Einem hohen Adel und hochverehrten Publikum mit Anfertigung

sämmtlicher Kleidungsstücke für Herren,

mit der Versicherung der reellsten billigsten Bedienung, und ist im Stande, jede Aufgabe nach Verlangen in möglichst kurzer Zeit auszuführen. Da er sich seit geraumer Zeit bemüht hat, jedem billigen Verlangen nachzukommen, so darf er sich rühmen, bei seinen Hochzuverehrenden Gönnern ein volles Zutrauen erworben zu haben. Auch bemerkt derselbe, ein bedeutendes Lager in allen Stoffen für jede Jahreszeit passend vorräthig zu haben, die aus den vorzüglichsten in- und ausländischen Fabriken **direkt** bezogen sind.

August Gutzeit

Conditor im ersten Haupt-Schlossteichs-Pavillon und ersten Kaffee-Salon

Münzstrasse No. 1.

Leih-Bibliothek

und

Journal-Zirkel

von

E. W. Sacksen,

vormals Boretius,

Altstadt, Bergstraße № 12. 13.

J. C. Schlösser,

Opticus und Mechanicus,

Junkerstrasse Nro. 19.

Lager aller Arten Brillen, Lorgnetten, Operngucker, Reisszeuge, Getreidewaagen, Thermometer, Barometer, Alkoholometer etc., alle Arten Glaswaaren zu chemischen Experimenten, magnetische Rotations-Apparate etc.

Atelier aller zur Optik und Mechanik gehörigen Gegenstände, sowie Reparatur derselben.

Gute Arbeit, solide Preise.

E. A. Gronewald,

in Königsberg i. Pr.

Altstädtsche Langgasse № 30.

empfiehlt einem geehrten hiesigen wie auswärtigen Publikum, seine eigenen höchst vollkommen gelungenen Fabrikate: als Blumen-Garnituren jeder Art zu Hüten, Hauben, Ballaufsätzen, Ballkränzen, Zimmerverzierungen, Vasenblumen u. s. w. Ferner seine gut eingerichtete Strohhut-Fabrik nebst Strohhut-Wäsche und Bleiche; ebenso seine neu eingerichtete Hutdeckelfabrik für Damen. Auch ist stets ein sortirtes Lager von fertigen Putz- und Mode-Artikeln.

☞ Sämmtliche obengenannte Fabrikate werden auf Bestellung schnell und billig geliefert.

Die

Buch- u. Musikalien-Handlung

von

Mangelsdorf & Klaehr

in

Königsberg

Schloss- und Münzplatz-Ecke

wird, unterstützt durch ein vollständiges Lager, möglichst schnell und mit grösster Sorgfalt alle Aufträge ausführen, mit denen man sie bei Bedarf von Gegenständen der Literatur, Kunst und Musik, beehrt.

Lager

feiner, ächt englischer patentirter

Stahlfedern

aus den ersten Fabriken Englands

in der Buchhandlung

von

Mangelsdorf & Klaehr

in Königsberg

Schloss- und Münzplatz-Ecke.

DEUTSCHES ZENTRALARCHIV
FÜR GENEALOGIE
ungültig
Wolfsgrün/Erzg. über Aue 109

29.I.44
Fenisch
Emb. 3,20

SBB
N12<124638884010

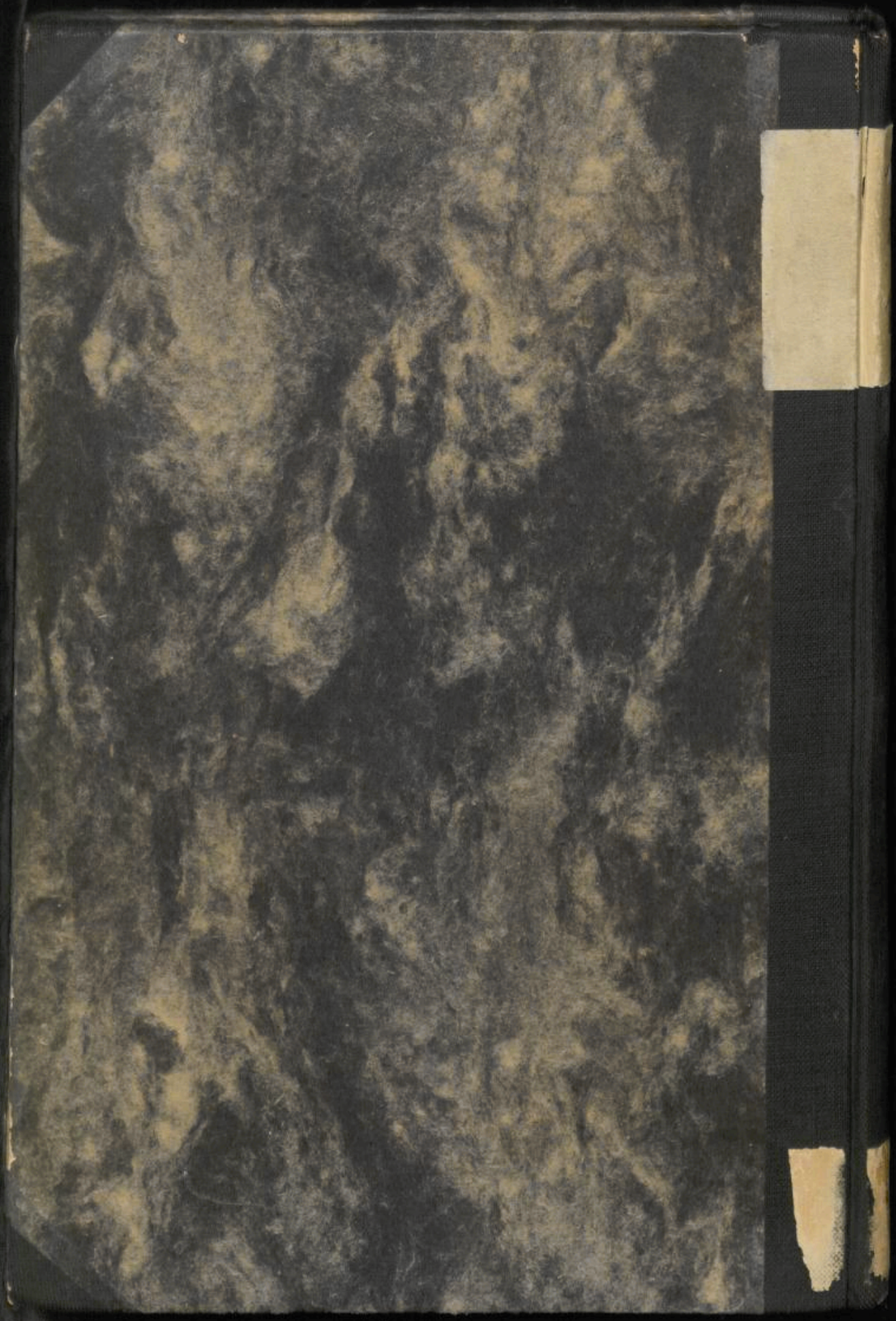

Adreßbuch

der

Haupt- und Residenzstadt

Königsberg

für

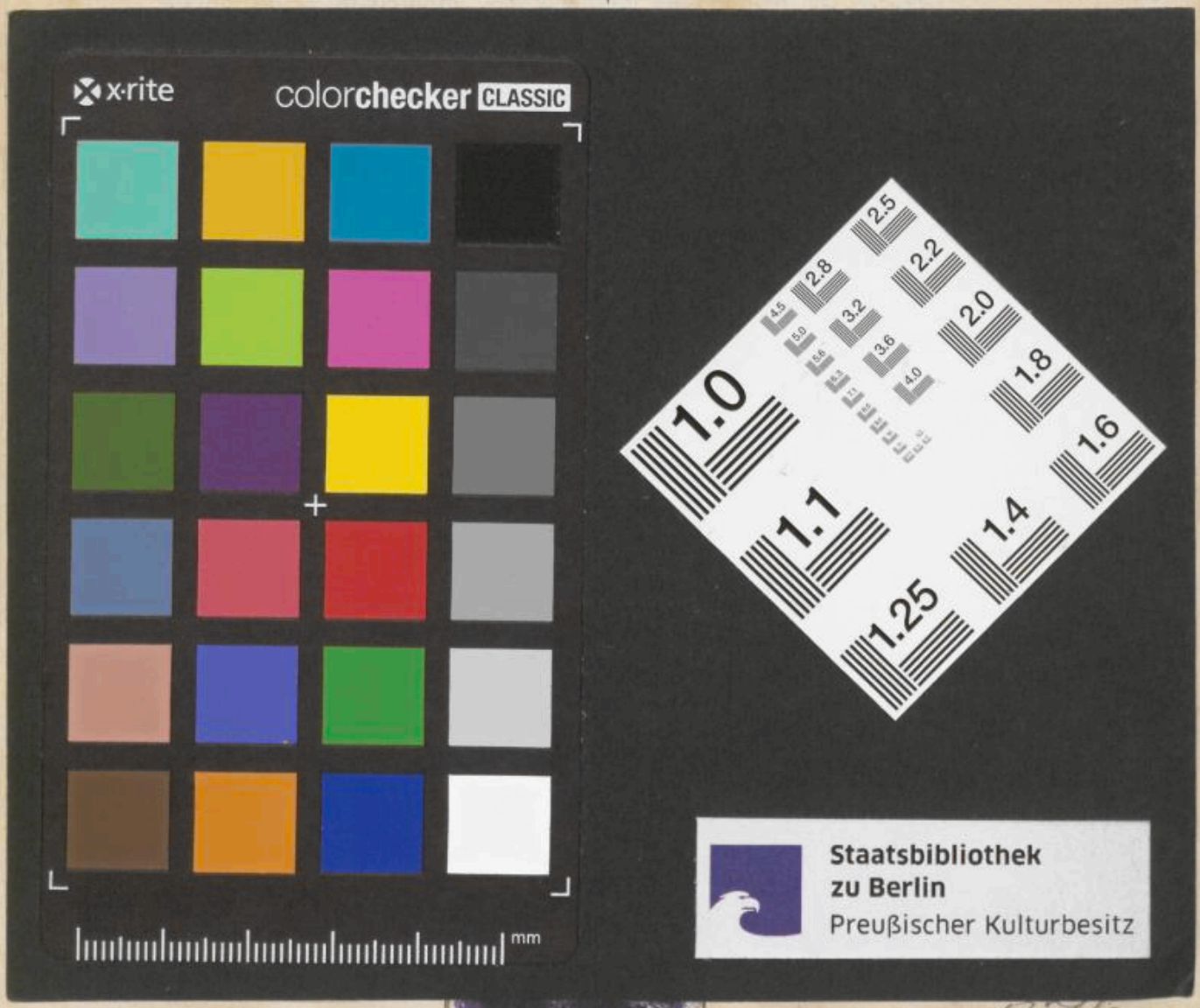

Staatsbibliothek
zu Berlin
Preußischer Kulturbesitz

no 376
inventarisiert